

# RENDICIÓN DE CUENTAS 2019



*Lenín*



# RENDICIÓN DE CUENTAS

*Lenín*



EL  
GOBIERNO  
DE TODOS

# RENDICIÓN DE CUENTAS

Se mantuvo de forma ininterrumpida los siguientes servicios:

- Servicio de seguridad para el Hospital Dr. José Cevallos Ruiz (dos puntos de 24 horas de lunes a domingo; y un punto de 8 horas de lunes a viernes).
- Servicio de Limpieza Hospitalaria para el Dr. Jose Cevallos Ruiz las 24 horas del día, los siete días de la semana; servicio de limpieza para las seis unidades de primer nivel por 8 horas de servicio.
- Servicio de lavandería y desinfección de fluidos varios para cada una de las unidades de salud.
- Servicio de recolección de desechos, dado por una empresa acreditada por el ministerio de ambiente.

NOMBRE DE LA INSTITUCIÓN PÚBLICA



**GADERE S.A.**  
Gestión Ambiental de Residuos

*Lenin*



# RENDICIÓN DE CUENTAS

Se mantuvo de forma ininterrumpida los siguientes servicios:

|   |                |
|---|----------------|
| Mantenimiento Equipo biomédico  | US\$ 20.466,86 |
| <ul style="list-style-type: none"><li>• Contrato de equipos priorizados (Hospital Dr. José Cevallos Ruiz) - 9 unidades.</li><li>• Orden de compra mantenimiento equipos – 34 unidades.</li></ul>                  |                |
| Mantenimiento Climatización   | US\$ 4.530,00  |
| <ul style="list-style-type: none"><li>• Orden de compra mantenimiento equipos – 40 unidades.</li></ul>  |                |
| Vehículos: Servicio de mantenimiento  | US\$ 8.568,89  |
| <ul style="list-style-type: none"><li>• Mantenimiento correctivo de Kia Gran Pregio.</li><li>• Mantenimiento correctivo de Mercedes Benz Sprinter.</li><li>• Mantenimiento preventivo de Chevrolet Dmax</li></ul> |                |
| Mantenimiento de edificios, locales, residencias y cableado estructurado  | US\$ 8.363,39  |
| <ul style="list-style-type: none"><li>• Pintado y empastado de unidades.</li><li>• Creación de estructuras para seguridad de compresores.</li></ul>   |                |

# RENDICIÓN DE CUENTAS

Mantenimiento de estructura:

CS Pedro J Montero



CS Vuelta Larga



CS Virgen de Fatima

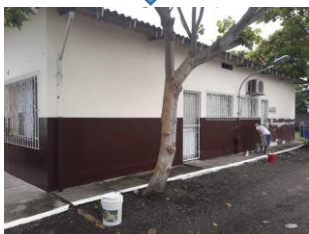

Hospital Dr J Cevallos Ruiz



CS Tres Postes

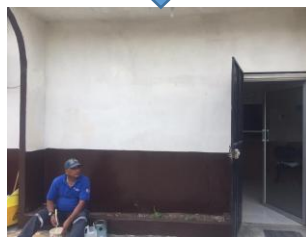

NOMBRE DE LA INSTITUCIÓN PÚBLICA



Mantenimiento de Climatización:

Climatización preventivo a todas las unidades.

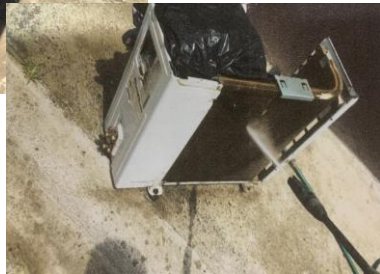
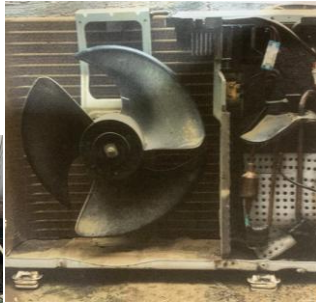

NOMBRE DE LA INSTITUCIÓN PÚBLICA

Lenin



# ATENCIONES RPIS 2019

| TOTAL DE ATENCIONES RPIS 2019 - DISTRITO 09D21 |             |
|--|-------------|
| MSP  |             |
| CONSULTA EXTERNA                               | 725         |
| EMERGENCIA                                     | 562         |
| <b>TOTAL</b>                                   | <b>1287</b> |

| TOTAL DE ATENCIONES RPIS 2019 - DISTRITO 09D21 |            |
|--|------------|
| REFERENCIAS / DERIVACIONES                     |            |
| IESS   | 25         |
| JUNTA DE BENEFICENCIA                          | 126        |
| RED COMPLEMENTARIA                             | 130        |
| MSP  | 281        |
| <b>TOTAL</b>                                   | <b>562</b> |

# PRODUCCIÓN ESTABLECIMIENTOS DE SALUD MSP

| PRODUCCIÓN POR LUGAR DE ATENCIÓN EN ESTABLECIMIENTOS DE PRIMER NIVEL |                 |             |                    |             |           |                    |                        |          |           |
|--|-----------------|-------------|--------------------|-------------|-----------|--------------------|------------------------|----------|-----------|
| SERVICIO   | ESTABLECIMIENTO | COMUNIDAD   | CENTROS EDUCATIVOS | DOMICILIO   | ALBERGUES | CIBV's / CNH / CAI | EMERGENCIA AMBULATORIA | CRS      | OTROS     |
| MEDICINA   | 40445           | 3060        | 107                | 1045        | 1         | 958                | 1153                   | 0        | 29        |
| OBSTETRICIA  | 10306           | 96          | 0                  | 41          | 4         | 0                  | 1                      | 0        | 0         |
| PSICOLOGÍA   | 2952            | 16          | 1                  | 118         | 0         | 0                  | 5                      | 0        | 0         |
| ODONTOLOGÍA  | 8952            | 340         | 1204               | 4           | 0         | 158                | 624                    | 0        | 2         |
| <b>TOTAL</b>   | <b>62655</b>    | <b>3512</b> | <b>1312</b>        | <b>1208</b> | <b>5</b>  | <b>1116</b>        | <b>1783</b>            | <b>0</b> | <b>31</b> |

| PRODUCCIÓN POR TIPO DE CONSULTA PRIMER NIVEL |              |              |              |              |
|--|--------------|--------------|--------------|--------------|
| SERVICIO                                     | PREVENTIVAS  |              | MORBILIDAD   |              |
|  | PRIMERA      | SUBSECUENTES | PRIMERA      | SUBSECUENTES |
| MEDICINA                                     | 11257        | 15388        | 22067        | 17353        |
| OBSTETRICIA                                  | 6581         | 5821         | 4375         | 1084         |
| PSICOLOGÍA                                   | 687          | 538          | 921          | 1203         |
| ODONTOLOGÍA                                  | 6214         | 1005         | 5514         | 1799         |
| <b>TOTAL</b>                                 | <b>24739</b> | <b>22752</b> | <b>32877</b> | <b>21439</b> |



## PRODUCCIÓN ESTABLECIMIENTOS DE SALUD MSP (2013-2019)

| TOTAL DE ATENCIONES POR UNIDAD |               |               |              |              |              |               |              |
|--------------------------------|---------------|---------------|--------------|--------------|--------------|---------------|--------------|
| UNIDADES OPERATIVAS            | 2013          | 2014          | 2015         | 2016         | 2017         | 2018          | 2019         |
| YAGUACHI                       | 0             | 8167          | 22059        | 25139        | 21540        | 20588         | 19933        |
| CONE                           | 19206         | 16804         | 12654        | 15254        | 15024        | 13353         | 11059        |
| HOSPITAL YAGUACHI              | 53627         | 39916         | 11058        | 11685        | 13822        | 15041         | 15325        |
| PEDRO J. MONTERO               | 17952         | 14530         | 11377        | 10487        | 10107        | 9268          | 8687         |
| TRES POSTES                    | 0             | 2343          | 6864         | 7901         | 7141         | 9350          | 8695         |
| VIRGEN DE FATIMA (KM. 26)      | 19734         | 20853         | 16117        | 20143        | 23262        | 26961         | 17981        |
| VUELTA LARGA                   | 9412          | 8775          | 6876         | 7465         | 6313         | 6187          | 4818         |
| <b>TOTAL</b>                   | <b>119931</b> | <b>111388</b> | <b>87005</b> | <b>98074</b> | <b>97209</b> | <b>100748</b> | <b>86498</b> |

---

# TALENTO HUMANO DEL MSP



## SERVICIOS DE SALUD MSP

- Primer Nivel: Medicina Familiar y/o General, Odontología General, Obstetricia, Enfermería, Psicología, Urgencias, Vacunación, Tamizaje Metabólico Neonatal.
- Segundo Nivel: Medicina Interna, Cirugía, Gineco - Obstetricia, Pediatría, Emergencia, Imagenología: Radiografías, Ecografía, Laboratorio Clínico, Servicio de Medicina Transfusional, Sala de Parto Litotómico y No Litotómico, Quirófano.

---

## AMPLIACIÓN DE LA COBERTURA SANITARIA

- ❖ Se Vigilo activamente de casos de muerte materna y neonatal que durante el año 2019 fueron: cero casos
- ❖ Se Vigilo de gestantes, embarazadas con VIH y captación y seguimiento de las gestantes con VIH para evitar la transmisión vertical
- ❖ La captación de sintomáticos respiratorios aumento del 1.5% en relación al año 2018
- ❖ Se Abasteció de pruebas de VIH en las unidades operativas
- ❖ Captación, seguimiento y tratamiento de pacientes con lepra
- ❖ Se Gestiono para mantener stock de sueros antiofídicos.

---

## ESTRATEGIA METAXÉNICAS Y ZONÓTICAS

- ❖ **Control de vectores transmisores de enfermedades como Dengue, Chikungunya, Zika, Malaria, Leishmaniasis, y Chagas.**
- ❖ **54.816 casas intervenidas con aplicación de larvicida para controlar criaderos del vector *Aedes aegypti* en la fase acuática.**
- ❖ **Fumigación intradomiciliaria 7.494 casas / instituciones / empresas .**
- ❖ **Fumigaciones espaciales a 963 manzanas con Termonebulizadora**

## ESTRATEGIA METAXÉNICAS Y ZONÓTICAS

- Socialización de Enfermedades Metaxénicas :
- Instituciones Educativas,
- Empresas Privadas
- Actores sociales
- Líderes comunitarios
- Asambleas comunitarias
- Reuniones Interinstitucionales con autoridades del cantón San Jacinto de Yaguachi para coordinar actividades de prevención y cumplir con plan de contingencia por feriados.



# ESTRATEGIA METAXÉNICA: Realizar actividades de destrucción de criaderos del mosquito *Aedes aegypti* en su fase acuática y aérea con la abatización y fumigación respectivamente.





# ESTRATEGIA DE INMUNIZACIONES

DISTRIBUCION PORCENTUAL DE COBERTURA DE VACUNACION DE LA DIRECCION  
DISTRITAL 09D21 - SAN JACINTO DE YAGUACHI - SALUD.  
DICIEMBRE 2019

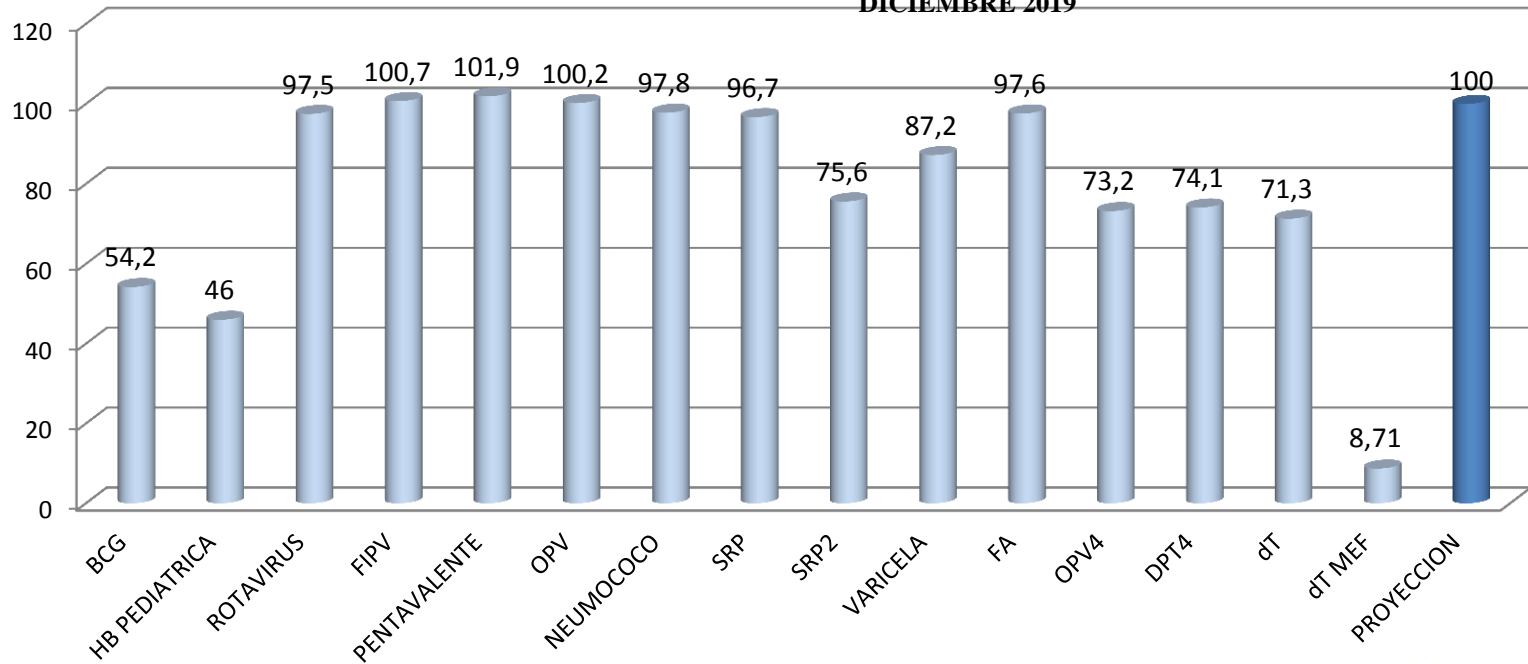



# ESTRATEGIA DE INMUNIZACIONES



# **ESTRATEGIA METAXÉNICAS Y ZONÓTICAS**

- ❖ Control de vectores transmisores de enfermedades como Dengue, Chikungunya, Zika, Malaria, Leishmaniasis, y Chagas.**
- ❖ 54.816 casas intervenidas con aplicación de larvicida para controlar criaderos del vector *Aedes aegypti* en la fase acuática.**
- ❖ Fumigación intradomiciliaria 7.494 casas / instituciones / empresas .**
- ❖ Fumigaciones espaciales a 963 manzanas con Termonebulizadora**

# AVANCE DE LA ESTRATEGIA MÉDICO DEL BARRIO



| CASOS IDENTIFICADOS                           |             |
|---|-------------|
| Cantones                                      | 1           |
| <b>EMBARAZADAS</b>                            | <b>1153</b> |
| <b>Enfermedades crónicas no transmisibles</b> | <b>1215</b> |
| <b>NIÑOS &lt; 5 AÑOS CON MALNUTRICIÓN</b>     | <b>265</b>  |
| <b>PERSONAS CON DISCAPACIDAD</b>              | <b>280</b>  |
| Personas con riesgo genético                  | 10          |
| Personas víctimas de violencia                | 6           |
| Personas con intentos autolíticos             | 3           |
| <b>TOTAL</b>                                  | <b>2933</b> |

| CASOS IDENTIFICADOS   |             |
|---|-------------|
| Cantones  | 1           |
| Número de pctes. atendidos por Médicos Familiares*                  | 5334        |
| Número de pctes. que recibieron visitas domiciliarias               | 921         |
| Número de atenciones subsecuentes por Médicos Familiares            | 1162        |
| Número de visitas domiciliarias subsecuentes por Médicos Familiares | 400         |
| Pacientes con plan de tratamiento integral                          | 174         |
| <b>TOTAL</b>  | <b>7991</b> |

| Canton                              | 1           |
|-------------------------------------|-------------|
| PACIENTES VULNERABLES IDENTIFICADOS | 445         |
| PACIENTES PRIORITARIOS              | 2028        |
| <b>TOTAL DE PACIENTES</b>           | <b>2473</b> |

# PROVISIÓN DE SERVICIOS DE SALUD

GESTANTES Y NIÑOS

| TOTAL DE ATENCIONES DE EMBARAZADAS               |             |              |             |              |
|--|-------------|--------------|-------------|--------------|
| UNIDADES OPERATIVAS                              | PRAS        | RDACAA 1.6.1 | RDACAA 2.0  | TOTAL        |
| CENTRO DE SALUD YAGUACHI                         | 1753        | 659          | 164         | 2576         |
| CONE   | 0           | 597          | 1234        | 1831         |
| HOSPITAL BASICO DE YAGUACHI - JOSE CEVALLOS RUIZ | 3315        | 797          | 210         | 4322         |
| PEDRO J. MONTERO                                 | 0           | 392          | 405         | 797          |
| TRES POSTES                                      | 0           | 122          | 234         | 356          |
| VIRGEN DE FATIMA (KM. 26)                        | 13          | 421          | 739         | 1173         |
| VUELTA LARGA                                     | 0           | 142          | 281         | 423          |
| <b>TOTAL</b>                                     | <b>5081</b> | <b>3117</b>  | <b>3267</b> | <b>11465</b> |

| TOTAL DE ATENCIONES DE NIÑOS MENORES 5 AÑOS      |             |              |             |              |
|--|-------------|--------------|-------------|--------------|
| UNIDADES OPERATIVAS                              | PRAS        | RDACAA 1.6.1 | RDACAA 2.0  | TOTAL        |
| CENTRO DE SALUD YAGUACHI                         | 2469        | 928          | 481         | 3878         |
| CONE   | 38          | 735          | 1085        | 1858         |
| HOSPITAL BASICO DE YAGUACHI - JOSE CEVALLOS RUIZ | 4218        | 1772         | 99          | 6089         |
| PEDRO J. MONTERO                                 | 2           | 651          | 1047        | 1700         |
| TRES POSTES                                      | 1           | 339          | 979         | 1319         |
| VIRGEN DE FATIMA (KM. 26)                        | 53          | 1773         | 1979        | 3805         |
| VUELTA LARGA                                     | 0           | 136          | 385         | 521          |
| <b>TOTAL</b>                                     | <b>6781</b> | <b>6334</b>  | <b>6055</b> | <b>19170</b> |

# PROVISIÓN DE SERVICIOS DE SALUD

## ADOLESCENCIA

| TOTAL DE ATENCIONES DE ADOLESCENTES                 |             |                 |             |              |
|---|-------------|-----------------|-------------|--------------|
| UNIDADES OPERATIVAS                                 | PRAS        | RDACAA<br>1.6.1 | RDACAA 2.0  | TOTAL        |
| CENTRO DE SALUD YAGUACHI                            | 1979        | 697             | 583         | 3259         |
| CONE  | 2           | 726             | 1390        | 2118         |
| HOSPITAL BASICO DE YAGUACHI -<br>JOSE CEVALLOS RUIZ | 1521        | 522             | 150         | 2193         |
| PEDRO J. MONTERO                                    | 6           | 547             | 864         | 1417         |
| TRES POSTES   | 0           | 530             | 960         | 1490         |
| VIRGEN DE FATIMA (KM. 26)                           | 50          | 1189            | 1675        | 2914         |
| VUELTA LARGA  | 0           | 232             | 501         | 733          |
| <b>TOTAL</b>  | <b>3558</b> | <b>4443</b>     | <b>6123</b> | <b>14124</b> |

# PROVISIÓN DE SERVICIOS DE SALUD

## ADULTOS Y ADULTOS MAYORES

| TOTAL DE ATENCIONES DE ADULTOS                   |              |              |              |              |
|--|--------------|--------------|--------------|--------------|
| UNIDADES OPERATIVAS                              | PRAS         | RDACAA 1.6.1 | RDACAA 2.0   | TOTAL        |
| CENTRO DE SALUD YAGUACHI                         | 8432         | 2204         | 1339         | 11975        |
| CONE   | 4            | 1829         | 3444         | 5277         |
| HOSPITAL BASICO DE YAGUACHI - JOSE CEVALLOS RUIZ | 6511         | 2406         | 1019         | 9936         |
| PEDRO J. MONTERO                                 | 14           | 1417         | 1796         | 3227         |
| TRES POSTES                                      | 8            | 1728         | 2297         | 4033         |
| VIRGEN DE FATIMA (KM. 26)                        | 223          | 3112         | 3929         | 7264         |
| VUELTA LARGA                                     | 0            | 732          | 1674         | 2406         |
| <b>TOTAL</b>                                     | <b>15192</b> | <b>13428</b> | <b>15498</b> | <b>44118</b> |

| TOTAL DE ATENCIONES DE ADULTOS MAYORES           |             |              |             |              |
|--|-------------|--------------|-------------|--------------|
| UNIDADES OPERATIVAS                              | PRAS        | RDACAA 1.6.1 | RDACAA 2.0  | TOTAL        |
| CENTRO DE SALUD YAGUACHI                         | 2914        | 319          | 549         | 3782         |
| CONE   | 3           | 231          | 827         | 1061         |
| HOSPITAL BASICO DE YAGUACHI - JOSE CEVALLOS RUIZ | 1962        | 474          | 181         | 2617         |
| PEDRO J. MONTERO                                 | 80          | 266          | 1109        | 1455         |
| TRES POSTES                                      | 8           | 220          | 815         | 1043         |
| VIRGEN DE FATIMA (KM. 26)                        | 362         | 596          | 1662        | 2620         |
| VUELTA LARGA                                     | 0           | 115          | 658         | 773          |
| <b>TOTAL</b>                                     | <b>5329</b> | <b>2221</b>  | <b>5801</b> | <b>13351</b> |

# PROVISIÓN DE SERVICIOS DE SALUD

- Grupos prioritarios

| POBLACIÓN EMBARAZADAS | EMBARAZADAS CENSADAS | PRIMERAS | SUBCECUENTES | COBERTURA | CONCENTRACIÓN |
|-----------------------|----------------------|----------|--------------|-----------|---------------|
| 1763                  | 1225                 | 71       | 1154         | 69,48%    | 4             |

| ATENCIÓNES POR ESPECIALIDAD |              |              |             |              |
|-----------------------------|--------------|--------------|-------------|--------------|
| ESPECIALIDAD                | PRAS         | RDACAA 1.6.1 | RDACAA 2.0  | TOTAL        |
| Cirugía General             | 509          | 747          | 1116        | 2372         |
| Ginecología y Obstetricia   | 3933         | 696          | 195         | 4824         |
| Medicina Interna            | 5213         | 1434         | 0           | 6647         |
| Pediatría                   | 5685         | 2338         | 107         | 8130         |
| <b>TOTAL</b>                | <b>15344</b> | <b>5215</b>  | <b>1418</b> | <b>21977</b> |

## SERVICIOS DE LA LÍNEA 171



- Opción 1: Agendamiento
- Opción 2: Asesoría
- Opción 3: Gestión de requerimientos e inconformidades
- Opción 4: Discapacidades

### Servicios opción 3



Canal accesible para el ciudadano



Registra sus felicitaciones, inconformidades, denuncias, y requerimientos.



Genera información útil para tomar decisiones y acciones de mejora para la calidad de los servicios.



Mecanismo objetivo e independiente para registrar las inconformidades sobre los servicios de salud.



## **POLÍTICAS Y PLANES PARA LA PROMOCIÓN DE LA SALUD Y PREVENCIÓN DE ENFERMEDADES.**

**ACCIONES DE PROMOCION: 2138 Actividades , entre ferias ,foros,casa abiertas , conversatorios, mesas informativas , etc.**

### **SALUD AMBIENTAL.**

- **Espacios públicos y privados 100% libre de humo de tabaco (9 instituciones publicas y privadas reconocidas).**
- **Capacitación sobre Manejo seguro de plaguicidas , (200 personas e instituciones de agricultores ).**
- **Capacitación sobre el “Manual que regula la gestión interna de residuos y desechos generados en establecimientos de salud“.(150 personas capacitadas).**
- **Seguimiento a presunta contaminación ambiental (Parroquia Virgen De Fátima).**

---

## **POLÍTICAS Y PLANES PARA LA PROMOCIÓN DE LA SALUD Y PREVENCIÓN DE ENFERMEDADES.**

### **SALUD NUTRICIONAL .**

- **Supervisión a los bares escolares sobre responsabilidad nutricional(19 bares escolares).**
- **Entrega de equipos antropométricos a los 6 centros de salud.(20 balanzas, 15 infantómetros , 17 tallímetros , 20 hemoglobímetro).**
- **Atención integral de salud a 800 menores de CDI-CNH.**

### **SALUD INTERCULTURAL.**

- **Capacitación en Interculturalidad, Salud y Buen Trato (122 profesionales de la salud).**
- **Parto intercultural (No litotómico) 55 usuarias decidieron por este método.**

---

## **POLÍTICAS Y PLANES PARA LA PROMOCIÓN DE LA SALUD Y PREVENCIÓN DE ENFERMEDADES.**

### **SERVICIOS DE SALUD INCLUSIVOS:**

- **Reconocimiento de 2 Centros de Salud Inclusivos tipo A (Virgen De Fátima/Nivel Optimo-Cone/Nivel Inicial).**

### **SALUD SEXUAL Y REPRODUCTIVA.**

- **Proyecto de prevención de embarazo en niñas y adolescentes. (Adecuamiento de Emergencia , sala de parto y hospitalización además de adquisición de insumos médicos y mobiliario).**

# PROGRAMAS Y RECONOCIMIENTOS PARA LA PROMOCIÓN DE LA SALUD

## Programa Municipios Saludables

- 1.- Firma de carta de Intención entre Coordinadora Zonal y Alcalde de Yaguachi.
- 2.- Socialización del programa , de matriz de línea de base de certificación.
- 3.- Socialización de Sala Situacional a técnicos municipales.



## Escuela de Participación Ciudadana

- 1.- 200 personas capacitadas en los 4 módulos



## Reconocimiento Restaurantes Saludables

- 1.- Dos (2) Restaurantes reconocidos



## Reconocimiento Empresas Amigas de la Lactancia Materna

- 1.- En proceso 1 empresa



# ACCIONES PARA FORTALECER LA VIGILANCIA DE LA SALUD Y EL CONTROL DE ENFERMEDADES

## Plan Estratégico Nacional Multisectorial para la Respuesta al VIH 2018 - 2022

- ❖ Se Vigilo activamente de casos de muerte materna y neonatal que durante el año 2019 fueron: cero casos
- ❖ Se Vigilo de gestantes, embarazadas con VIH y captación y seguimiento de las gestantes con VIH para evitar la transmisión vertical
- ❖ Se Abasteció de pruebas de VIH en las unidades operativas
- ❖ Captación, seguimiento y tratamiento de pacientes con lepra
- ❖ Se Gestiono para mantener stock de sueros antiofídicos.

## Contención del brote regional de sarampión



## Dosis aplicadas contra el Sarampión DISTRITO 09D21. 2019

| Biologico | Dosis aplicadas |
|-----------|-----------------|
| SRP1      | 1.360           |
| SRP2      | 1.063           |

# ACCIONES PARA FORTALECER LA VIGILANCIA DE LA SALUD Y EL CONTROL DE ENFERMEDADES

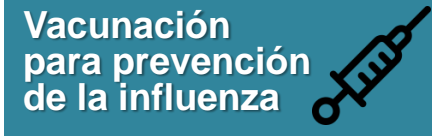

## Dosis aplicadas por Grupos Etareos de la Campaña Influenza Estacional 2019 – 2020. Distrito 09D21

| EDAD                   | 6 A 11 MESES | 1 AÑO      | 2 AÑOS     | 3 AÑOS     | 4 AÑOS     | 65 AÑOS Y MAS | EMBARAZADAS | PUERPERAS  | PERSONAL DE SALUD | ENFERMOS CRONICOS (5 A 64 AÑOS) | PERSONAS CON DISCAPACIDAD |
|------------------------|--------------|------------|------------|------------|------------|---------------|-------------|------------|-------------------|---------------------------------|---------------------------|
| <b>Dosis aplicadas</b> | <b>168</b>   | <b>403</b> | <b>296</b> | <b>235</b> | <b>291</b> | <b>631</b>    | <b>417</b>  | <b>240</b> | <b>176</b>        | <b>3,958</b>                    | <b>234</b>                |
| <b>Cobertura</b>       | 30 %         | 30 %       | 22 %       | 20 %       | 24 %       | 15 %          | 38 %        | 92 %       | 57 %              | 58 %                            | 21 %                      |

Fuente: BD\_CAMPAÑA\_INFLUENCIA\_2019-2020

Elaborado por: ENI

Fecha: del 18/11/2019 al 31/12/2019 (Semana 7)

# ACCIONES PARA FORTALECER LA VIGILANCIA DE LA SALUD Y EL CONTROL DE ENFERMEDADES



## INTERVENCIONES PARA MEJORAR LA GOBERNANZA Y GESTIÓN DEL SNS

1. Reuniones de Microred Distrital - Mensuales
2. Reuniones de Microred Interdistrital – Trimestrales
3. Acuerdo Interinstitucional MSP – IESS
4. Planillaje



# ACCIONES PARA LA PREVENCIÓN DEL CONSUMO DE DROGAS

## Programa Familias Saludables

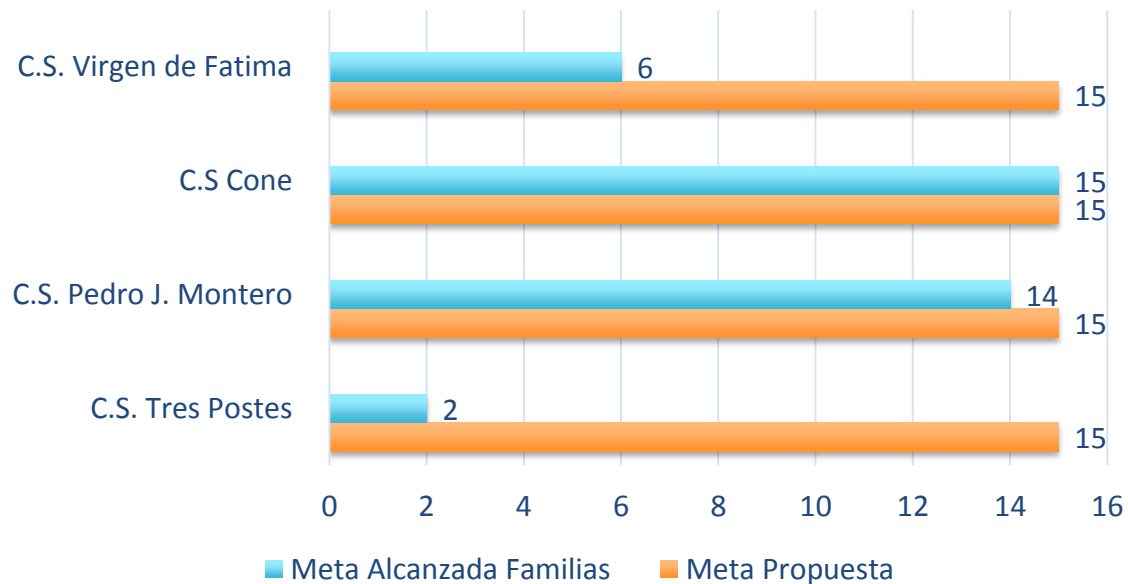

# ACCIONES PARA LA PREVENCIÓN DEL CONSUMO DE DROGAS

## Programa Familias Saludables

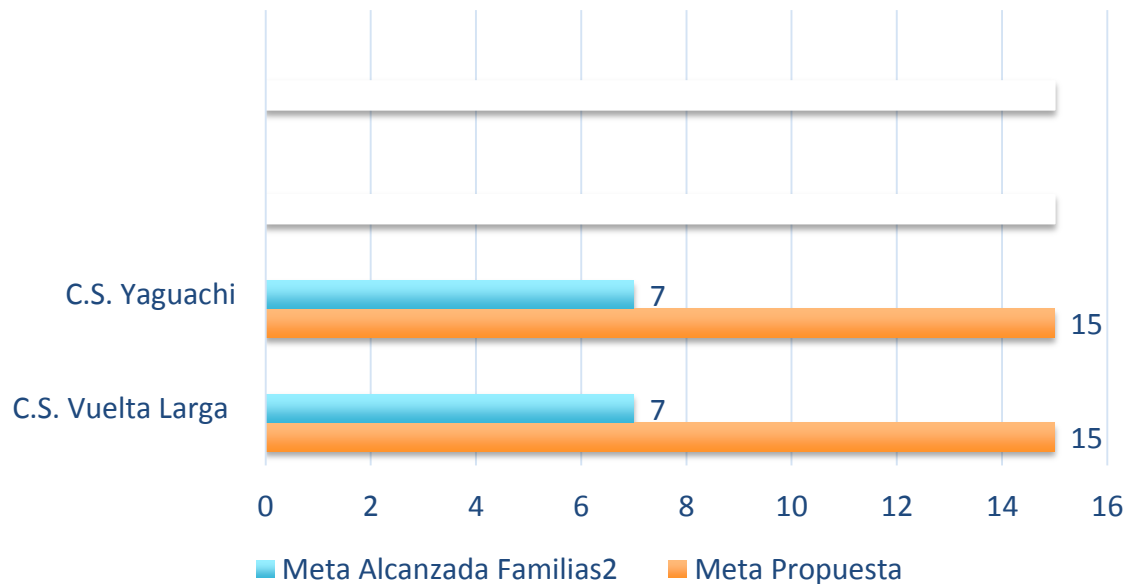

## ACCIONES PARA LA PREVENCIÓN DEL CONSUMO DE DROGAS

C.S Virgen de  
Fátima

- Adolescentes
- Institución  
INIAP

C.S. Cone

- Adolescentes
- Adultos.

C.S Vuelta  
Larga

- Comunidad

## ACCIONES PARA LA PREVENCIÓN DEL CONSUMO DE DROGAS

C.S Tres Postes

- Club de Adolescentes

C.S Pedro J. Montero

- Unidades Educativas

C.S Yaguachi

- Adolescentes

# ACCIONES PARA LA PREVENCIÓN DEL CONSUMO DE DROGAS

## *ESPACIOS 100% LIBRES DE HUMO DE TABACO*

Socialización con los docentes de la escuela Carlos Alberto Flores

Socialización a la comunidad y miembros del club de diabéticos e hipertensos del recinto Vuelta Larga.

Socialización a la comunidad del recinto vuelta larga.

Socialización con el personal del Establecimiento de Salud Vuelta Larga

Socialización a personal del Cuerpo de Bomberos de Cone

## ACCIONES PARA LA PREVENCIÓN DEL CONSUMO DE DROGAS

### *ESPACIOS 100% LIBRES DE HUMO DE TABACO*

Socialización a los  
usuarios del Centro de  
Salud Pedro J.  
Montero

Socialización personal  
docente de la Escuela  
Fiscal Ernesto J.  
Cisneros

Socialización con el  
personal del  
Establecimiento de  
Salud Pedro J.  
Montero

Socialización al  
personal del  
Establecimiento de  
Salud Tres Postes.

# ARTICULACIÓN FUNCIONAL DE LA RPIS-RPC



## ARTICULACIÓN RPIS DERIVACIONES (ATENCIONES)

| RED COMPLEMENTARIA                      |            |
|---|------------|
| CLINICA TOUMA                           | 21         |
| CLINICA SANTA CLARA MILAGRO             | 12         |
| CLINICA SANTA INES MILAGRO              | 8          |
| CLINICA GUAYAQUIL                       | 8          |
| CLINICA SANTA MARIA                     | 7          |
| OTRAS UNIDADES DE LA RED COMPLEMENTARIA | 74         |
| <b>TOTAL</b>                            | <b>130</b> |
| IESS                                    |            |
| HOSPITAL GENERAL - IESS MILAGRO         | 21         |
| OTRAS UNIDADES                          | 4          |
| <b>TOTAL</b>                            | <b>25</b>  |

| JUNTA DE BENEFICENCIA DE GUAYAQUIL          |            |
|---|------------|
| HOSPITAL DE LA MUJER ALFREDO G. PAULSON     | 93         |
| HOSPITAL DR. ROBERTO GILBERT ELIZALDE       | 5          |
| HOSPITAL LUIS VERNAZA                       | 27         |
| INSTITUTO DE NEUROCIENCIAS                  | 1          |
| <b>TOTAL</b>                                | <b>126</b> |
| MSP   |            |
| HOSPITAL GENERAL LEON BECERRA               | 61         |
| HOSPITAL GENERAL MARTIN ICAZA               | 13         |
| HOSPITAL UNIVERSITARIO DE GUAYAQUIL         | 47         |
| HOSPITAL PEDIATRICO FRANCISCO DE ICAZA BUST | 30         |
| HOSPITAL GENERAL GUASMO SUR                 | 33         |
| HOSPITAL DE ESPECIALIDADES ABEL GILBERT PON | 24         |
| HOSPITAL GINECO OBSTETRICO MATILDE HIDALGO  | 17         |
| OTRAS UNIDADES DEL MSP                      | 56         |
| <b>TOTAL</b>                                | <b>281</b> |



# HACIA LA TRANSFORMACIÓN DIGITAL

## ANTES



## AHORA



# HACIA LA TRANSFORMACIÓN DIGITAL

Producción



PRAS



APP Vigilancia Epidemiológica

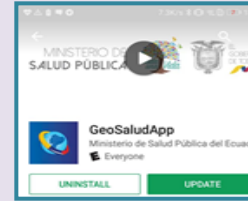

APP Geosalud



Data Warehouse

Desarrollo y Pruebas



Gestión Inventarios



Seguimiento nominal



Receta electrónica



Rdaca 2.0



Firma electrónica documentos clínicos

# GRACIAS



*Lenín*

