

# RENDICIÓN DE CUENTAS 2019



# RENDICIÓN DE CUENTAS



## Distribución territorial de la Provincia de

### Santa Elena

■ Santa Elena ■ Libertad y Salinas

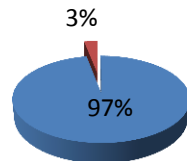

184.642 habitantes en Cantón Santa Elena



#### UNIDADES OPERATIVAS EXISTENTES EN LA ZONA 5 - SALUD

DISTRITO	UNIDADES DE PRIMER NIVEL				HOSPITALES		UNIDAD MOVIL
	PUESTO DE SALUD	TIPO A	TIPO B	TIPO C	BÁSICOS	ESPECIALIDAD	UMG
24D01	5	18	0	0	1	1	1

# PRESUPUESTO EJECUTADO 2019

	GRUPO DE GASTOS	CODIFICADO	DEVENGADO	EJECUCIÓN %
510000	GASTOS PERSONALES	\$ 7.885.404,45	\$ 7.883.592,98	99,98
530000	BIENES Y SERVICIOS DE CONSUMO	\$ 1.884.148,36	\$ 1.884.133,34	100,00
570000	OTROS GASTOS CORRIENTES	\$ 33.274,36	\$ 33.274,36	100,00
580000	TRANSFERENCIA Y DONACIONES CORRIENTES	\$ 122.770,54	\$ 122.770,54	100,00
990000	OTROS PASIVOS	\$ 57.000,00	\$ 57.000,00	100,00
	<b>TOTAL</b>	\$ 9.982.597,71	\$ 9.980.771,22	99,98

Fuente: Esigef – Ministerio de Economía y Finanzas

# PRODUCCIÓN ESTABLECIMIENTOS DE SALUD MSP

## PRIMER NIVEL DE ATENCIÓN



**Total: 308.231**



MEDICINA GENERAL DE NIÑOS Y ADULTOS	OBSTETRICIA	ODONTOLOGÍA	PSICOLOGÍA
191.141	56.556	57.052	3.482

# PRODUCCIÓN ESTABLECIMIENTOS DE SALUD MSP (2019)

## SEGUNDO NIVEL DE ATENCIÓN

### HOSPITAL BÁSICO DE MANGLARALTO

Consulta Externa	10.549
Cirugías	402
Emergencias	14.021
Partos	684
Exámenes de laboratorio	65.516
Exámenes de laboratorio de Monteverde	49.575
Exámenes de laboratorio de Monteverde	78.634
Ecografía	6.516
<b>TOTAL</b>	<b>225.897</b>

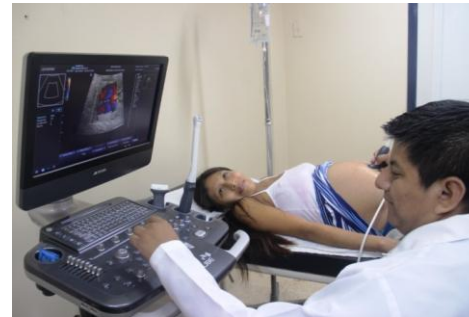

# PRODUCCIÓN ESTABLECIMIENTOS DE SALUD MSP (2019)

Tercer NIVEL DE ATENCIÓN

Centro Ambulatorio de Especialidad José Martí de Ballenita



ATENCIÓNES OFTALMOLÓGICAS

CIRUGÍAS DE CATARATAS Y  
PTERIGIUMS

EXÁMENES DE LABORATORIO

**28.930**

**3.087**

**11.226**

# PRODUCCIÓN ESTABLECIMIENTOS DE SALUD MSP (2019)

Atención Prehospitalaria MSP ECU 911

5 Ambulancias articuladas al SIS ECU-911 al servicio de la Provincia de Santa Elena

TIPOS DE ATENCIONES	TOTAL
Atención Prehospitalaria	351
Traslados	1.560





## TALENTO HUMANO DEL MSP

Este Distrito de Salud para dar cumplimiento a su misión, en el año 2019 contó con una nómina de 438 servidores integrada por personal operativo de salud y personal que integran los procesos administrativos, al servicio de la salud en Santa Elena.



Personal Distrital	2019
Médicos	113
Odontólogos	34
Obstetras	29
Enfermera	54
Psicólogos	4
Químico	3
Farmacéuticos	
Laboratorista	3
Personal Administrativo	91
Código de Trabajo	107
<b>Total</b>	<b>438</b>

# MODELO DE ATENCIÓN: SISTEMA DE SALUD



# AMPLIACIÓN DE LA COBERTURA SANITARIA



## REFERENCIA A HOSPITALES

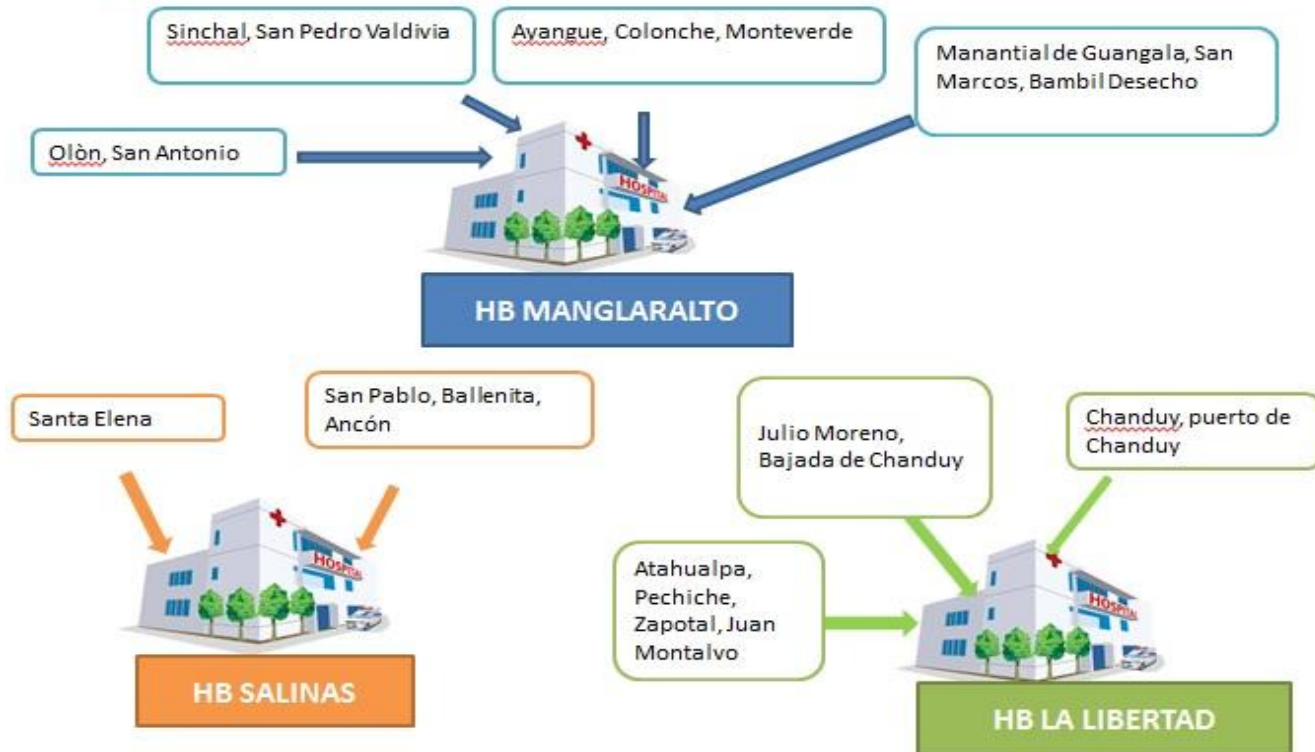

## FORTALECEMOS NUESTRA INFRAESTRUCTURA

### Mejoramiento de la Sala de Emergencia del Hospital Básico Manglaralto

- ADECUACIONES DEL AREA DE RAYOS X DEL HOSPITAL MANGLARALTO
- Desalojo de cerámica destruida de las paredes
- Reconfiguración y aumento de la pared del operario para evitar
- Instalación de lavadero y empotrado de líneas sanitarias del cuarto de revelado
- Instalación de puerta doble con recubrimiento plomado
- Instalación de puerta para cuarto de revelado
- Pintura de fondo y acabado de paredes
- Reconstrucción del sistema eléctrico de alumbrado, remplazo de cables, interruptores e instalación de nuevas luminarias
- Instalación de extractor de aire en el cuarto de revelado
- Remplazo de la puerta metálica de la entrada principal
- Instalación de cerámica en áreas de consulta externa y pasillos
- Instalación de mampara de aluminio y vidrio doble hoja abatible a la entrada del quirófano
- Mantenimiento del Banco de transformadores eléctricos
- Mantenimiento de tableros de breakers general principal
- Construcción de rampa de hormigón y escalera para acceso de pacientes
- Instalación de pasamanos en parte exterior del Laboratorio
- Mejoramiento del flujo de atención en el Laboratorio C



# FORTALECEMOS NUESTRA INFRAESTRUCTURA

## ADECUACIONES EN EL CENTRO DE SALUD MANANTIAL DE GUANGALA

- Reemplazo del techado
- emplazo del tumbado
- Instalación de lavamanos en consultorio obstétrico
- Construcción de acera y bordillo en la parte frontal
- Construcción e instalación de letrero de identificación del centro medico en la parte frontal



## REPARACION DEL TECHADO DEL VACUNATORIO CENTRO DE SALUD SANTA ELENA

- Impermeabilización del techado
- Reconformación y limpieza de las bajantes para desplazamiento de aguas lluvias
- Reconstrucción del tumbado de gypsum de la entrada del Vacunatorio





# FORTALECEMOS NUESTRA INFRAESTRUCTURA

**MEJORAMIENTO DE CONSULTORIOS ODONTOLÓGICOS DE LAS UNIDADES OPERATIVAS DE:  
CHANDUY, PUERTO DE CHANDUY, SINCHAL, OLON, MANGLARALTO,  
MONTEVERDE, COLONCHE,  
SAN MARCOS, SAN ANTONIO, SAN PEDRO, JUAN MONTALVO, JULIO MORENO, SANTA ELENA**

- Construcción de casetas para compresores odontológicos
- Punto eléctrico 110 V. exterior para compresor odontológico
- Instalación eléctrica 110 V. empotrada al piso para tomacorriente de la unidad de tratamiento dental
- Instalación de aire empotrada entre caseta exterior y unidad dental
- Instalaciones empotradas al piso de suministro para suministro de agua y desagüe



## ADECUACIONES CENTRO DE SALUD COLONCHE

- Instalación de cerámica del piso de toda la edificación
- Instalación de tumbado para toda la edificación
- Construcción de rampa y acera de hormigón en la parte frontal
- Reconstrucción total del sistema de alumbrado
- Reparación de ventanas de aluminio y vidrio
- Mantenimiento de instalaciones sanitarias



## ADECUACIONES CENTRO DE SALUD COLONCHE

- Instalación de cerámica del piso de toda la edificación
- Instalación de tumbado para toda la edificación
- Construcción de rampa y acera de hormigón en la parte frontal
- Reconstrucción total del sistema de alumbrado
- Reparación de ventanas de aluminio y vidrio
- Mantenimiento de instalaciones sanitarias





# PROVISIÓN DE SERVICIOS DE SALUD

GESTANTES Y NIÑOS



POBLACIÓN EMBARAZADAS	EMBARAZADAS CENSADAS	EMBARAZADAS DE RIESGO	PRIMERAS	SUBCECUENTES	COBERTURA
5,153	3.633	3.165	3.633	17,521	71%



ECUADOR  
sin muertes maternas

# PROVISIÓN DE SERVICIOS DE SALUD – ESTRATEGIA MEDICO DEL BARRIO

- CAPTACIÓN E IDENTIFICACIÓN



Consolidar la implementación del Modelo de Atención Integral en Salud basado en la estrategia de atención primaria.

# POLÍTICAS Y PLANES PARA LA PROMOCIÓN DE LA SALUD Y PREVENCIÓN DE ENFERMEDADES

## 1. Estrategia nacional de inmunizaciones



Biológicos	Dosis	Cobertura
BCG <1 año	3197	77.5%
Rotavirus <1 año	3467	84.0%
Pentavalente <1 año	3473	84.2%
OPV <1 año	3475	84.2%
Neumococo <1 año	3127	75.8%
SRP 12 a 23 meses	3360	82.5%
Varicela 12 a 23 meses	3452	84.7%
Fiebre Amarillo (FA) 12 a 23 meses	3466	85.1%
DPT Refuerzo 12 a 23 meses	3383	83.0%
OPV Refuerzo 12 a 23 meses	3369	82.7%
Campaña Influenza Estacional Pediátrica y adultos	38502	94.5%

# POLÍTICAS Y PLANES PARA LA PROMOCIÓN DE LA SALUD Y PREVENCIÓN DE ENFERMEDADES

Total de actividades: **7.407**  
Beneficiarios: 92.677

COMPONENTE	# DE ACTIVIDADES
CLUB DE EMBARAZADAS	554
CLUB DE ADOLESCENTES	183
BARES ESCOLARES	105
DERECHOS Y GENERO	140
DONACION DE SANGRE	337
FAMILIA SALUDABLE	140
SALUD SEXUAL Y REPRODUCTIVA	986
PARTICIPACION CIUDADANA	199





- Opción 1: Agendamiento
- Opción 2: Asesoría
- Opción 3: Gestión de requerimientos e inconformidades
- Opción 4: Discapacidades

## Servicios opción 3



Canal accesible para el ciudadano



Registra sus felicitaciones, inconformidades, denuncias, y requerimientos.



Genera información útil para tomar decisiones y acciones de mejora para la calidad de los servicios.



Mecanismo objetivo e independiente para registrar las inconformidades sobre los servicios de salud.

Programa  
Municipios  
Saludables



Escuela de  
Participación  
Ciudadana



Reconocimiento  
Restaurantes  
Saludables



Reconocimiento  
Empresas Amigas  
de la Lactancia  
Materna





# ACCIONES PARA FORTALECER LA VIGILANCIA DE LA SALUD Y EL CONTROL DE ENFERMEDADES

**Comparativo Dengue según Clasificación Distrito 24D0 1 Santa Elena  
- Semanas # 1 a # 52 años 2015 a 2019.**

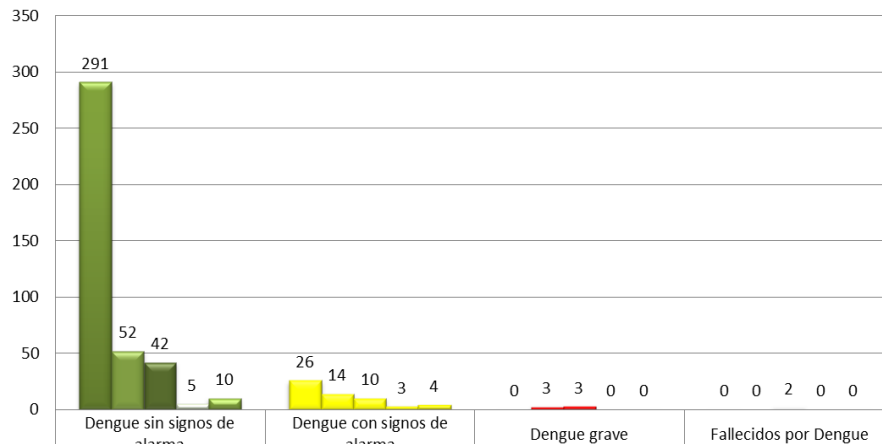

	Dengue sin signos de alarma	Dengue con signos de alarma	Dengue grave	Fallecidos por Dengue
*CASOS 2015	291	26	0	0
*CASOS 2016	52	14	3	0
*CASOS 2017	42	10	3	2
*CASOS 2018	5	3	0	0
*CASOS 2019	10	4	0	0

FUENTE: Sive alerta, Viepi. \*2015: 2019



# ACCIONES PARA FORTALECER LA VIGILANCIA DE LA SALUD Y EL CONTROL DE ENFERMEDADES

Rendición de CUENTAS 2019

ACCIONES	TOTALES
CASAS INSPECCIONADAS	28.511
DESPOSITOS INSPECCIONADOS	151.693
CASAS FUMIGADAS	4.484
MANZANAS FUMIGADAS	8.845
MINGAS	30





# ACCIONES PARA LA PREVENCIÓN DEL CONSUMO DE DROGAS

- En relación a la cartera de servicios en Salud Mental, el Hospital Básico Manglaralto Y CS Santa Elena cuentan con:
- 1 Psicólogo Clínico que brinda atención psicológica de lunes a viernes
- 1 Terapista ocupacional que realiza Itinerancia.

## Cobertura de atención – 2019

- **3.482** pacientes atendidos
- **290** mensuales
- **16** diarios ( Promedio)



# ARTICULACIÓN FUNCIONAL DE LA RPIS-RPC



## ANTES



## AHORA



# HACIA LA TRANSFORMACIÓN DIGITAL

## Producción



PRAS



APP Vigilancia Epidemiológica

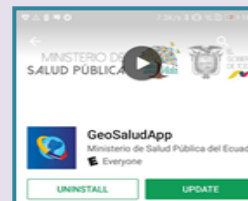

APP Geosalud

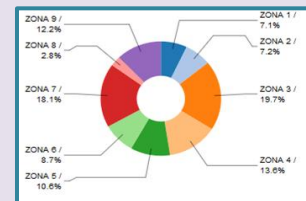

Data Warehouse

## Desarrollo y Pruebas



Gestión Inventarios



Seguimiento nominal



Receta electrónica



Rdaca 2.0



Firma electrónica documentos clínicos

# GRACIAS

