



# MINISTERIO DE SALUD PÚBLICA

SUBSECRETARÍA DE VIGILANCIA DE LA SALUD PÚBLICA  
DIRECCIÓN NACIONAL DE VIGILANCIA EPIDEMIOLÓGICA

SUBSISTEMA DE VIGILANCIA SIVE- ALERTA  
ENFERMEDADES TRANSMITIDAS POR AGUA Y  
ALIMENTOS ECUADOR, SE 35, 2020



Actualizado: 01/09/2020

## INTRODUCCIÓN

Las enfermedades transmitidas por alimentos (ETAS) comprenden varias dolencias y constituyen un problema de salud pública a nivel mundial. Son una importante causa de morbilidad, mortalidad y del impedimento para el desarrollo socioeconómico mundial. Son producidas por el consumo de alimentos o agua, contaminados por bacterias, virus, parásitos, productos químicos y toxinas. Suele producir trastornos gastrointestinales, dolor abdominal, diarreas, náuseas y vómitos, a veces acompañados de fiebre y en determinados casos pueden desencadenar graves enfermedades. Se estima que cada año en la Región de las Américas, 77 millones de personas se enferman y más de 9000 mueren, de ellas 31 millones son menores de 5 años. En África y Asia Sudoriental tienen la carga más alta de enfermedades de transmisión alimentaria. Casi un tercio de todas las muertes por enfermedades de transmisión alimentaria se producen en niños menores de 5 años. En Ecuador durante el 2019, las enfermedades transmitidas por agua y alimentos alcanzaron alrededor de los 19 500 casos, mostrando un decremento con relación al año 2018 con 24 000.

Fuente: Sistema de Vigilancia (SIVE-ALERTA).  
Elaborado por: Dirección Nacional Vigilancia Epidemiológica.  
2020\* Información obtenida hasta la SE 35  
\*\* cepa no toxigénica

## Enfermedades Transmitidas por Alimentos

### Tabla de contenido:

1. Otras intoxicaciones alimentarias bacterianas
2. Hepatitis A
3. Infecciones debidas a Salmonella
4. Fiebre tifoidea y paratifoidea
5. Shigelosis

Evento	2017	2018	2019	2020*
Otras intoxicaciones alimentarias bacterianas	11861	15439	12203	3938
Hepatitis A	3499	4126	4314	911
Infecciones debidas a Salmonella	2063	2680	1614	743
Fiebre tifoidea y paratifoidea	1659	1476	1106	537
Shigelosis	560	386	248	84
Cólera**	1**	0	2**	0

### Tema Central:

#### Intoxicaciones alimentarias bacterianas:

Los alimentos pueden ser contaminados por bacterias en cualquier momento de la producción o del procesamiento. Los síntomas son náuseas, vómito, diarrea, dolor y calambres abdominales y fiebre (1). En Ecuador durante el 2019 se reportaron 12203 casos por intoxicaciones alimentarias bacterianas. El número de casos ha aumentó debido a algunos brotes suscitados en algunas provincias del país durante el primer semestre. Dichos brotes fueron causados por el consumo de alimentos que tuvieron una mala manipulación, cocción y/o conservación, transmitiendo las bacterias patógenas a los consumidores.

#### Hepatitis A:

Se transmite principalmente por vía fecal-oral. En los países en desarrollo con condiciones de saneamiento y prácticas de higiene deficientes, la mayoría de los niños han sufrido la infección antes de los 10 años. El riesgo de infección por el virus de la hepatitis A se asocia a la falta de agua salubre y a las malas condiciones higiénicas, como las manos sucias. Los métodos más eficaces para luchar contra esta enfermedad es el adecuado lavado de manos, suministro de agua salubre, inocuidad de los alimentos y la vacuna contra la hepatitis A (2).

1. Organización Mundial de la Salud. Estimaciones de la OMS sobre la carga mundial de enfermedades de transmisión alimentaria. Available from: [https://www.who.int/foodsafety/publications/foodborne\\_disease/fergreport/es/](https://www.who.int/foodsafety/publications/foodborne_disease/fergreport/es/)

2. Organización Mundial de la Salud. Hepatitis A. 2018; Available from: <https://www.who.int/es/news-room/fact-sheets/detail/hepatitis-a>



Subsecretaría Nacional de Vigilancia de la Salud Pública  
Dirección Nacional de Vigilancia Epidemiológica



GACETA EPIDEMIOLÓGICA

ENFERMEDADES TRANSMITIDAS POR AGUA Y ALIMENTOS INFECCIONES DEBIDAS A *Salmonella*  
Ecuador, SE 01 - 35, 2020

La salmonelosis es causada por la bacteria *Salmonella* y es una de las enfermedades de transmisión alimentaria más comunes. Anualmente afecta a decenas de millones de personas de todo el mundo y provoca más de cien mil muertes. En la mayoría de los casos, los síntomas son leves y los pacientes se recuperan sin tratamiento específico. Sin embargo, en algunos casos, particularmente en niños pequeños y en ancianos, la deshidratación causada por la enfermedad puede ser grave y poner en peligro la vida.

Hasta la SE 35 se han notificado 743 casos de Salmonelosis, los mismos que en su mayoría fueron reportados en la provincia de Guayas con 232 casos. El grupo de edad más afectado es de 21 a 49 años.

Casos notificados de A020 - A029 Infecciones debidas a salmonella por provincia SE 01-35

PROVINCIA	SE 01-34	SE 35	Total
GUAYAS	218	14	232
MORONA SANTIAGO	104	1	105
MANABI	87		87
LOJA	63	1	64
EL ORO	41		41
PICHINCHA	31		31
SUCUMBIOS	29		29
ZAMORA CHINCHIPE	24		24
COTOPAXI	20		20
SANTA ELENA	19		19
LOS RIOS	17	1	18
CAÑAR	12	1	13
ORELLANA	9		9
NAPO	9		9
CARCHI	8	1	9
CHIMBORAZO	8		8
AZUAY	8		8
TUNGURAHUA	5		5
ESMERALDAS	5		5
SANTO DOMINGO DE L...	2		2
PASTAZA	2		2
IMBABURA	2		2
GALAPAGOS		1	1
<b>Total</b>	<b>723</b>	<b>20</b>	<b>743</b>

Casos notificados de A020 - A029 Infecciones debidas a salmonella por provincia SE 01-35

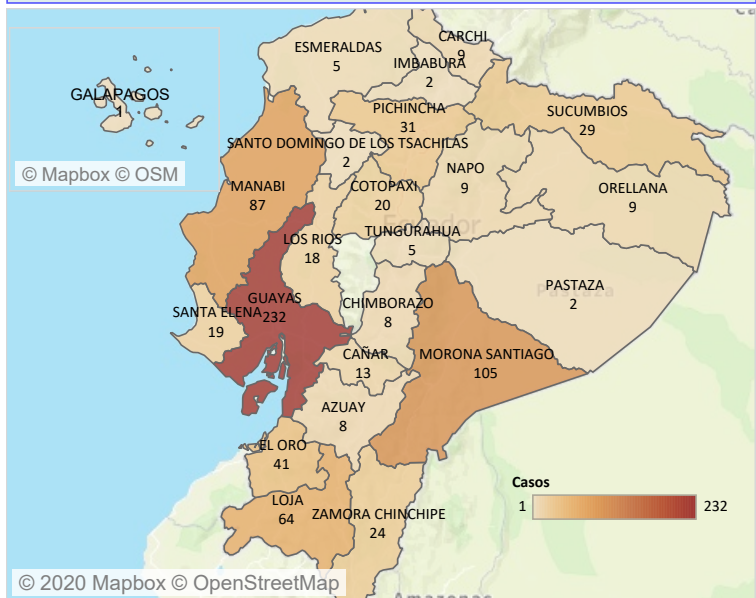

Casos notificados de A020 - A029 Infecciones debidas a salmonella por estrato de edad y sexo SE 01-35

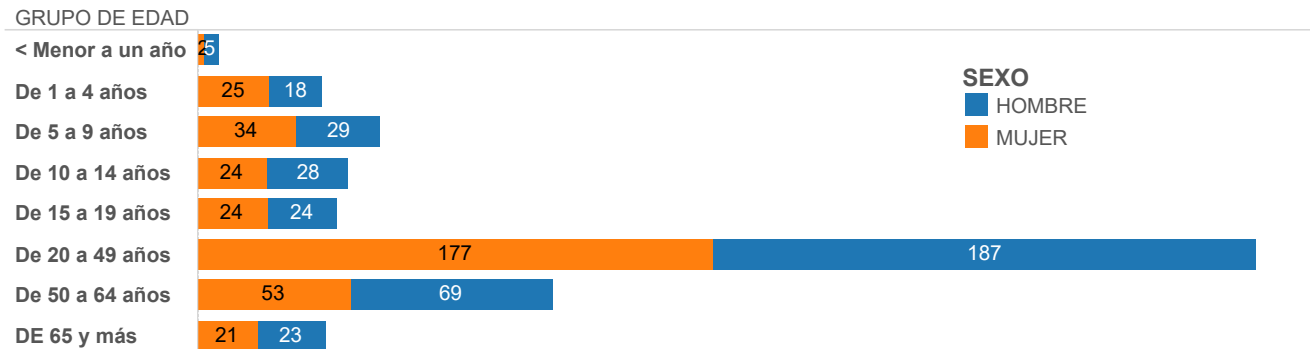

Casos notificados de A020 - A029 Infecciones debidas a salmonella por años SE 01-35

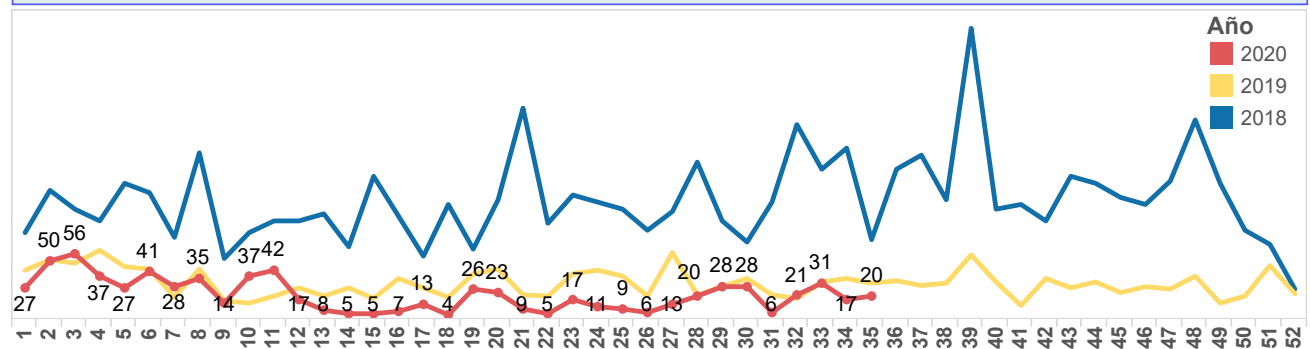

La shigelosis es una infección entérica invasiva aguda causada por bacterias que pertenecen al género *Shigella*. Es endémica en la mayoría de los países en desarrollo y es la causa más importante de diarrea con sangre en todo el mundo. Se estima que causa al menos 80 millones de casos de diarrea sanguinolenta y 700,000 muertes cada año.

Hasta la SE 35, se han notificado 84 casos de Shigelosis los mismos que en su mayoría fueron reportados en la provincia de Pichincha con 16 casos. El grupo de edad más afectado es de 20 a 49 años, mayoritariamente el sexo femenino.

Casos notificados de A030-A039 Shigelosis por provincia SE 01-35

PROVINCIA	SE 01-34	SE 35	Total
PICHINCHA	16		16
GUAYAS	16		16
MORONA SANTIAGO	8		8
AZUAY	7		7
MANABI	6		6
COTOPAXI	6		6
SANTO DOMINGO DE L...	5		5
EL ORO	4		4
CHIMBORAZO	4		4
TUNGURAHUA	3		3
NAPO	1	1	2
BOLIVAR	2		2
PASTAZA	1		1
LOS RIOS	1		1
LOJA	1		1
ESMERALDAS	1		1
CAÑAR	1		1
<b>Total</b>	<b>83</b>	<b>1</b>	<b>84</b>

Casos notificados de A030-A039 Shigelosis por provincia SE 01-35

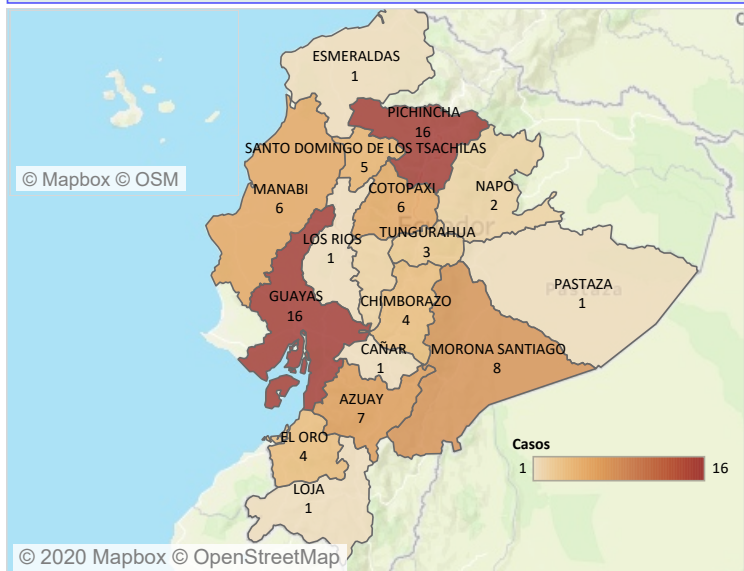

Casos notificados de A030-A039 Shigelosis por estrato de edad y sexo SE 01-35

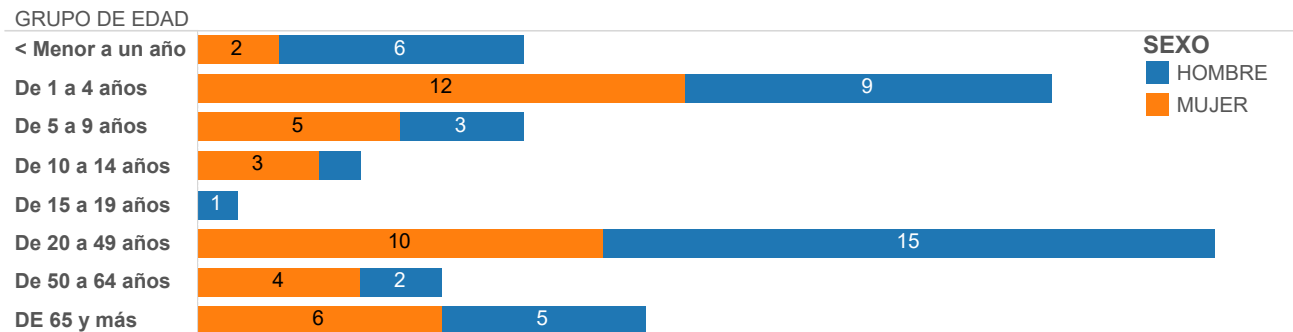

9Casos notificados de A030-A039 Shigelosis por años SE 01-35

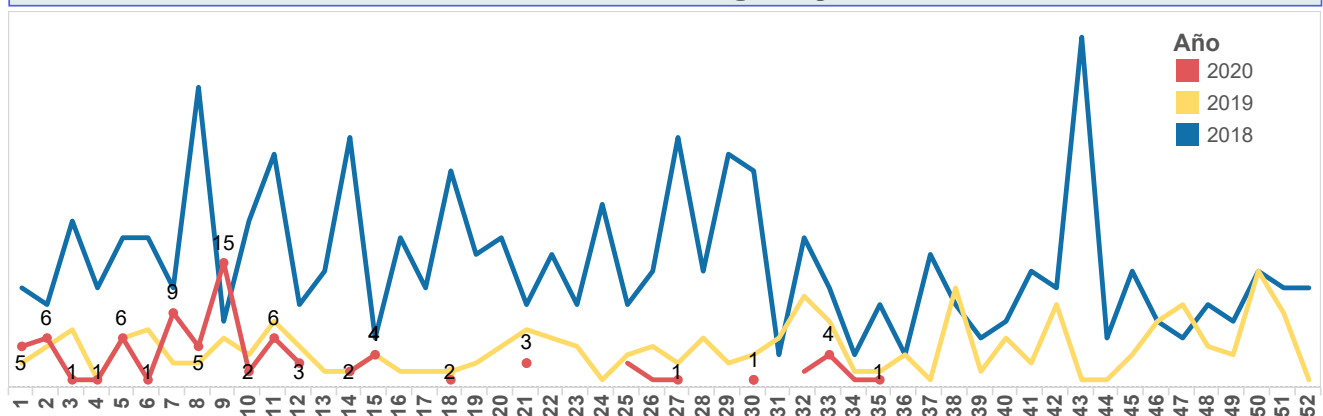

GACETA EPIDEMIOLÓGICA

ENFERMEDADES TRANSMITIDAS POR AGUA Y ALIMENTOS FIEBRE TIFOIDEA Y PARATIFOIDEA  
Ecuador, SE 01 - 35, 2020

La fiebre tifoidea es una enfermedad aguda causada por la *Salmonella enterica* serovariedad Typhi y la paratifoidea es causada por *Salmonella enterica* serovariedad Paratyphi A y B. La OMS estima que ocurren 17 millones de casos por año y 600.000 defunciones en los países en desarrollo. La transmisión es fecal-oral a través de agua y alimentos contaminados con heces u orina de enfermos o de portadores, vectores (moscas y cucarachas) que se posan sobre alimentos en los que se puede multiplicar y de persona a persona. Hasta la SE 34 se han notificado 537 casos de Fiebre Tifoidea y Paratifoidea. Del total de casos a nivel nacional, la provincia con el mayor número de casos es Guayas con 103 casos. El grupo de edad más afectado es de 20 a 49 años.

Casos notificados de A010-A014 Fiebre tifoidea y paratifoidea por provincia SE 01-35

PROVINCIA	SE 01-34	SE 35	Total
GUAYAS	102	1	103
LOS RIOS	55	5	60
TUNGURAHUA	46		46
PICHINCHA	42		42
ORELLANA	39	1	40
EL ORO	34		34
SUCUMBIOS	31		31
CHIMBORAZO	30		30
NAPO	26		26
ESMERALDAS	25		25
CAÑAR	22		22
AZUAY	17	1	18
MANABI	14		14
COTOPAXI	14		14
IMBABURA	9		9
PASTAZA	7		7
LOJA	6		6
SANTO DOMINGO DE L..	5		5
CARCHI	2		2
ZAMORA CHINCHIPE	1		1
SANTA ELENA	1		1
BOLIVAR	1		1
<b>Total</b>	<b>529</b>	<b>8</b>	<b>537</b>

Casos notificados de A010-A014 Fiebre tifoidea y paratifoidea por provincia SE 01-35

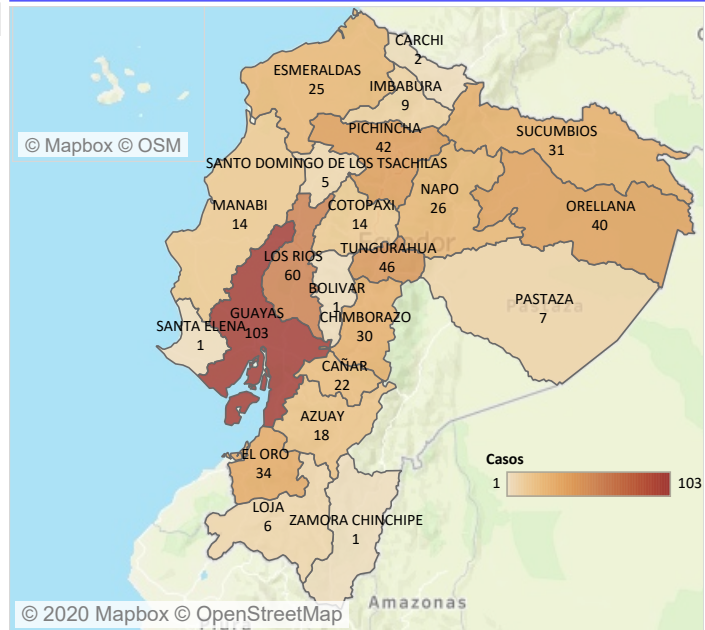

Casos notificados de A010-A014 Fiebre tifoidea y paratifoidea por estrato de edad y sexo SE 01-35

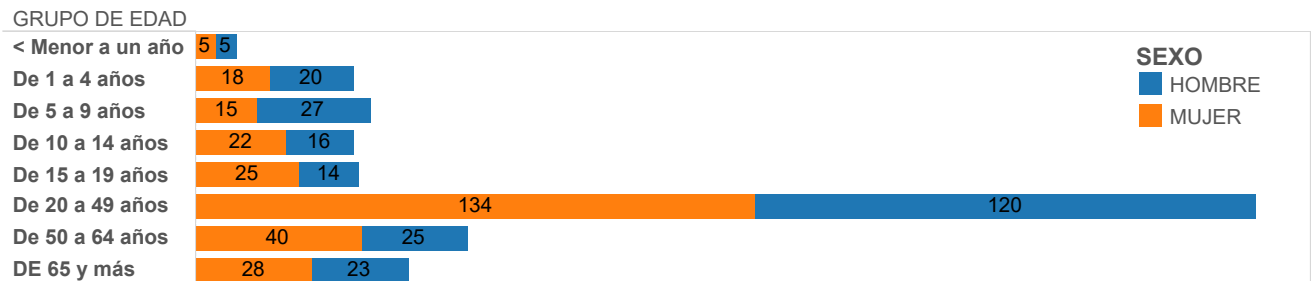

Casos notificados de A010-A014 Fiebre tifoidea y paratifoidea por años SE 01-35

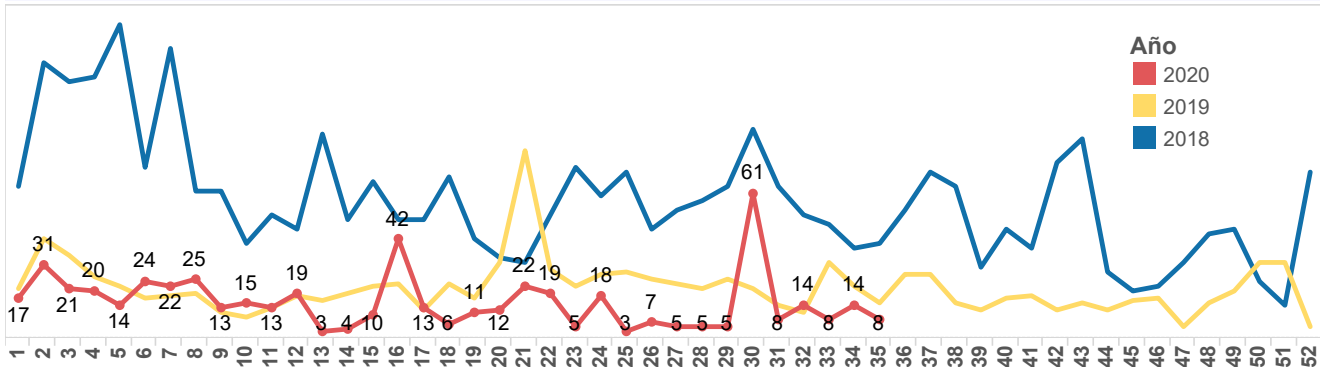

Fuente: SIVE-SAlerta DNVE  
Elaboración: SSVe



