

RENDICIÓN DE CUENTAS 2019



Lenín



HOSPITAL SAGRADO CORAZON DE JESUS

Lenín



EL
GOBIERNO
DE TODOS

VISIÓN

EL HOSPITAL SAGRADO CORAZÓN DE JESÚS, SE CONSTITUIRÁ EN LA UNIDAD OPERATIVA LÍDER EN LA GESTIÓN DE LOS SERVICIOS DE PREVENCIÓN, TRATAMIENTO, RECUPERACIÓN Y REHABILITACIÓN DE LA SALUD, DOTADO DE SISTEMAS ORGANIZATIVOS, TÉCNICOS Y ADMINISTRATIVOS QUE GARANTICEN CALIDAD Y EFICIENCIA, EN UN AMBIENTE HUMANO Y AMIGABLE PARA EL PACIENTE Y LA FAMILIA, INCORPORADO A UNA NUEVA CULTURA DE DESARROLLO DE SU TALENTO HUMANO, LA INVESTIGACIÓN CIENTÍFICA, LA DOTACIÓN Y APROVECHAMIENTO DE TECNOLOGÍA E INFRAESTRUCTURA FÍSICA, LA PARTICIPACIÓN COMUNITARIA, FUNDAMENTADO EN UN MARCO DE VALORES CORPORATIVOS Y DE ÉTICA SOCIAL.

MISIÓN

EL HOSPITAL SAGRADO CORAZÓN DE JESÚS, BRINDA SERVICIOS PERMANENTES DE PREVENCIÓN, TRATAMIENTO, RECUPERACIÓN Y REHABILITACIÓN DE LA SALUD, EN FORMA INMEDIATA, OPORTUNA Y HUMANA, CON ALTOS NIVELES DE CALIDAD, CALIDEZ Y EQUIDAD, SATISFACIENDO LAS NECESIDADES DEL USUARIO, CON BASE EN EL ACCIONAR DE SU TALENTO HUMANO, ÉTICO, PROFESIONAL, CAPACITADO Y EXPERIMENTADO, EL ÓPTIMO

APROVECHAMIENTO DE LOS RECURSOS, LA CIENCIA, LA TECNOLOGÍA Y LA INFORMACIÓN, ASÍ COMO A LA COPARTICIPACIÓN Y COMPROMISO COMUNITARIOS, COADYUVANDO AL MEJORAMIENTO DE LA CALIDAD DE VIDA DE LA POBLACIÓN.

PRESUPUESTO EJECUTADO 2019

| PRESUPUESTO CORRIENTE HOSPITAL SAGRADO CORAZÓN DE JESÚS | | |
|---|-----------------------------------|------------------------|
| GRUPO GASTO | DESCRIPCIÓN | MONTO CODIFICADO |
| 510000 | GASTOS DE PERSONAL | \$ 6,606,458.69 |
| 530000 | BIENES Y SERVICIOS DE CONSUMO | \$ 1,614,604.89 |
| 570000 | OTROS GASTOS CORRIENTES | \$ 20,674.23 |
| 580000 | TRANSFERENCIAS Y DONACIONES | \$ 318,563.28 |
| 710000 | GASTOS PERSONAL PARA INVERSIÓN | \$ 423,580.92 |
| 730000 | BIENES Y SERVICIOS PARA INVERSIÓN | \$ 31,808.00 |
| 750000 | OBRAS PÚBLICAS | \$ 342,044.31 |
| 840000 | BIENES DE LARGA DURACIÓN | \$ 255.00 |
| 990000 | OTROS PASIVOS | \$ 105,902.33 |
| TOTAL | | \$ 9,463,891.65 |

ATENCIONES RPIS 2019

| ATENCIONES RED PUBLICA 2016 - 2019 | | | | |
|---|--------------|--------------|--------------|--------------|
| | 2016 | 2017 | 2018 | 2019 |
| AFILIACIONES | | | | |
| SEGURO ISSFA | 1 | 4 | 3 | 2 |
| IESS SEGURO GENERAL | 13 | 56 | 80 | 75 |
| IESS SEGURO VOLUNTARIO | 8 | 12 | 15 | 2 |
| IESS SEGURO CAMPESINO | 5 | 13 | 10 | 11 |
| JUBILADO DEL IESS/SSC/ISSFA/ISSPOL | 11 | 8 | 6 | 5 |
| NO APORTA | 22778 | 24943 | 25633 | 20490 |
| SEGURO PRIVADO | 2 | | 3 | 4 |
| SEGURO INDIRECTO | | | 3 | 24 |
| TOTAL | 24834 | 27053 | 27771 | 22632 |

PRODUCCIÓN ESTABLECIMIENTOS DE SALUD MSP

| Producción | 2019 |
|--|---------|
| Egresos Hospitalización | 4227 |
| Porcentaje de Ocupación | 140,5 % |
| Pediatría | 124,9% |
| Ginecología | 191,8% |
| Medicina Interna | 118,3% |
| Cirugía | 93,5% |
| Partos normales | 1.098 |
| Partos por cesáreas | 524 |
| Cirugías | 1.113 |
| Atenciones de Consulta externa | 11.566 |
| Egresos Neonatología | - |
| Atenciones de Emergencia | 48.571 |
| Atenciones de Laboratorio Clínico (análisis | 118.911 |
| Estudios de Imágenes | 11.058 |

PRODUCCIÓN ESTABLECIMIENTOS DE SALUD MSP (2012-2019)

| ATENCIONES POR EMERGENCIA | | | | | | | | |
|---------------------------|--------|--------|--------|--------|---------|---------|--------|--------|
| | 2012 | 2013 | 2014 | 2015 | 2016 | 2017 | 2018 | 2019 |
| EMERGENCIA | 75.442 | 88.798 | 82.342 | 83.525 | 113.331 | 103.212 | 96.564 | 101,05 |

| ATENCIONES CONSULTA EXTERNA | | | | | | | | |
|-----------------------------|-------|-------|-------|-------|-------|-------|-------|-------|
| | 2012 | 2013 | 2014 | 2015 | 2016 | 2017 | 2018 | 2019 |
| CONSULTA EXTERNA | 26293 | 29129 | 25310 | 28233 | 22818 | 25036 | 25753 | 20613 |

TALENTO HUMANO HSCJ

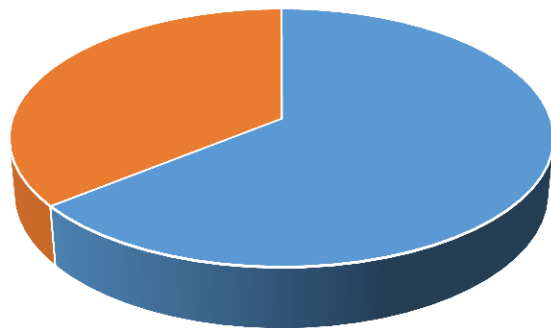

- PROFESIONALES DE LA SALUD
- PERSONAL DE SALUD

307
SERVIDORES Y
TRABAJADORES



PRESTADORES

| | |
|----------------------------|------------|
| PERSONAL DE SALUD | 110 |
| PROFESIONALES DE LA SALUD | 197 |
| TOTAL DE SERVIDORES | 307 |



CARTERA DE SERVICIOS HOSPITAL BÁSICO SAGRADO CORAZÓN DE JESÚS



Los siguientes servicios son:

- ✓ MEDICINA INTERNA
- ✓ PEDIATRÍA/NEONATOLOGÍA BÁSICA
- ✓ CIRUGÍA
- ✓ GINECOLOGÍA

EMERGENCIA:

Cuenta con la siguiente cartera de servicios:

- TRIAJE EMERGENCIA
- TRIAJE OBSTÉTRICO
- CIRUGIA MENOR
- OBSERVACION
- BOX DE CHOQUE
- SALA DE PRIMERA ACOGIDA





MINISTERIO DE SALUD PÚBLICA DEL ECUADOR

CONSULTA EXTERNA

Cuenta con la siguiente
cartera de servicios:

- MEDICINA INTERNA
- CIRUGIA
- PEDIATRIA
- GINECOLOGIA
- PSICOLOGIA
- NUTRICIÓN
- CLINICA DEL VIH
- SALUD MENTAL

FORTALECEMOS NUESTRA INFRAESTRUCTURA

- Impermeabilización de lozas del Hospital Sagrado Corazón De Jesús: El objetivo de este proyecto es Detener las filtraciones con un sistema impermeabilizante, fácil y rápido de colocar; que se pueda instalar y que tenga buena adherencia; que brinde una excelente durabilidad y por lo tanto implique poco mantenimiento.



MONTO DEL CONTRATO DE OBRA:

\$. 37.989,85

FORTALECEMOS NUESTRA INFRAESTRUCTURA

- Ante la necesidad prioritaria de trasladar al paciente de manera segura, hacia las áreas del servicio de emergencia, hospitalización y quirófanos que se encuentran ubicadas en la Planta Alta del Hospital a través de un servicio seguro cumpliendo con las normativas, las garantías, y la protección de traslado de paciente; nos vemos en la necesidad de realizar un proyecto de obra para la instalación de un monta camilla para beneficio de los pacientes Quevedeños y de sus alrededores.



MONTO DEL CONTRATO DE OBRA:

\$ 297.752,00

POLÍTICAS Y PLANES PARA LA PROMOCIÓN DE LA SALUD Y PREVENCIÓN DE ENFERMEDADES

Rendición de
CUENTAS 2019

PROMOCION
SOBRE EL
CONTROL Y
PREVENCIÓN DEL
VIH

PROMOCION
SOBRE
INMUNIZACIONES
DE RUTINA

PROMOCION
SOBRE LA
ALIMENTACION
SALUDABLE

PROMOCION
PREVENCIÓN
SOBRE EL
CONSUMO DEL
ALCOHOL Y
TABACO

PROMOCION DE
LA
PLANIFICACION
FAMILIAR

PROMOCION
SOBRE LA
DONACION DE
SANGRE

PROMOCION
CONTRA LA
VIOLENCIA DE
GÉNERO

PROMOCION
SOBRE LA
ESTRATEGIA DEL
ESAMIN

POLÍTICAS Y PLANES PARA LA PROMOCIÓN DE LA SALUD Y PREVENCIÓN DE ENFERMEDADES

Rendición de
CUENTAS 2019

PROMOCION
SOBRE LA
IMPLEMENTACION
DEL LACTARIO
INSTITUCIONAL

PROMOCION
SOBRE EL
OFERTAMIENTO
DEL PARTO
INTERCULTURAL
HUMANIADO

PROMOCION
SOBRE LA
ESTRATEGIA
AGITA TU
MUNDO

PROMOCION
SOBRE LA SALUD
MENTAL

PROMOCION
SOBRE LAS
ENFERMEDADES
CRONICAS NO
TRANSMISIBLES

PROMOCION
SOBRE LA
ESTRATEGIA DE
LA HIGIENE DE
LAS MANOS

PROMOCION
SOBRE LOS
DERECHOS Y
DEBERES DE
LOS PACIENTES

PROMOCION
SOBRE LA
ESTRATEGIA
NACIONAL PARA
LA PREVENCIÓN
DEL EMBARAZO
EN
ADOLESCENTES

POLÍTICAS Y PLANES PARA LA PROMOCIÓN DE LA SALUD Y PREVENCIÓN DE ENFERMEDADES

PROMOCION SOBRE
LA PREVENCIÓN,
DIAGNÓSTICO,
TRATAMIENTO Y
CONTROL DE LA
TUBERCULOSIS

PROMOCION SOBRE
ARBOVIRUS Y
CORONAVIRUS

Plan Estratégico Nacional Multisectorial para la Respuesta al VIH 2018 – 2022 UAI/HSCJ

ANÁLISIS SEROLÓGICO PARA LA DETECCIÓN DEL VIH 2019

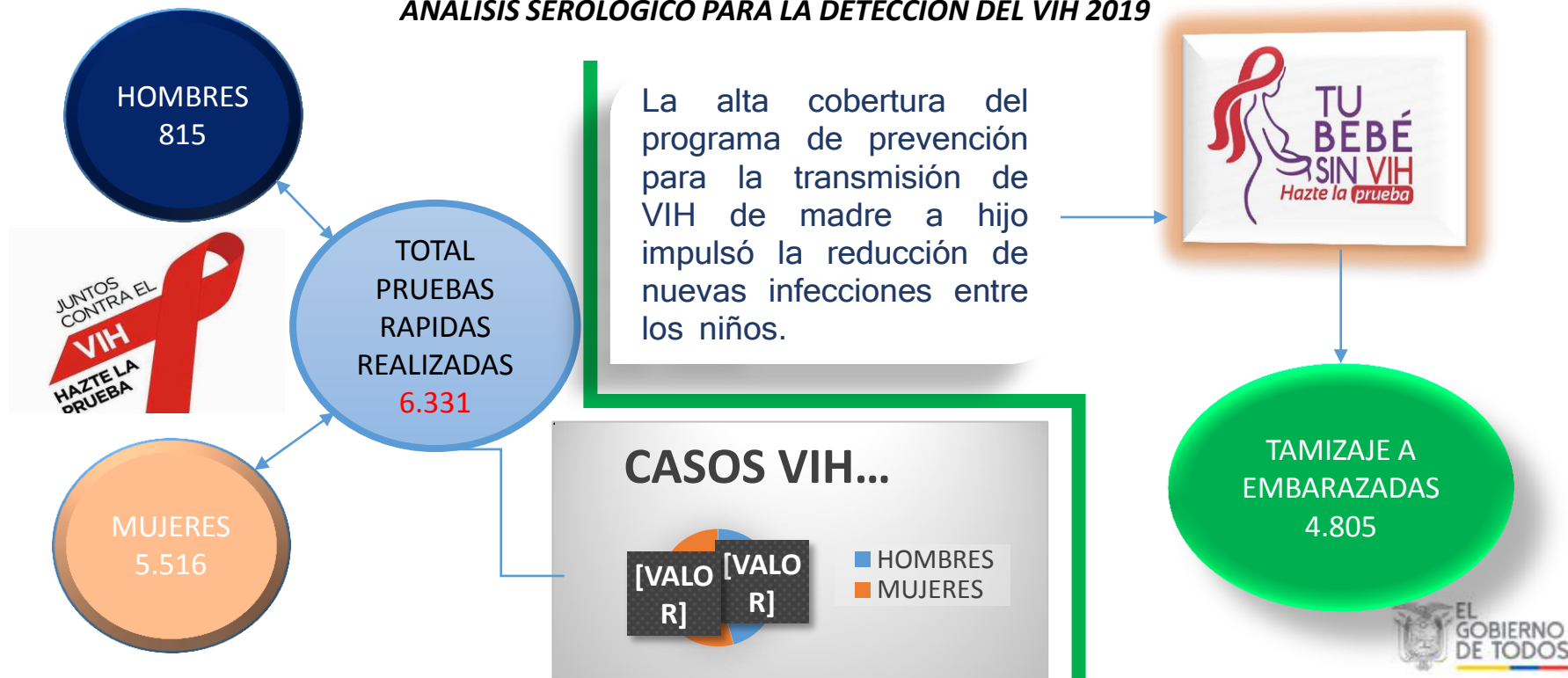

ACCIONES PARA FORTALECER LA VIGILANCIA DE LA SALUD Y EL CONTROL DE ENFERMEDADES

ENFERMEDADES TRANSMITIDAS POR VECTORES

| 2019 | | | | | |
|------|------|------------|------|--------|----------------|
| DCSA | CSSA | CHIKUNGUYA | ZIKA | MAYARO | MALARIA |
| 12 | 18 | 0 | 0 | 0 | 1 (VENEZOLANO) |

- SE ARTICULA HSCJ - DISTRITO PARA LA FUMIGACION DE ZONAS CON PRESENCIA DEL VECTOR
EL DISTRITO INTERVIENE REALIZANDO MINGAS DE LIMPIEZA EN LAS ZONAS NOTIFICADAS DE USUARIOS EXTERNOS CON CUADROS FEBRILES.

- Programa de prevención al consumo de drogas de Salud Ocupacional.
- Captación del paciente mediante entrevista y encuesta privada.
- Intervención de psicología.
- Inicio del programa.
- Charlas grupales



ARTICULACIÓN FUNCIONAL DE LA RPIS-RPC

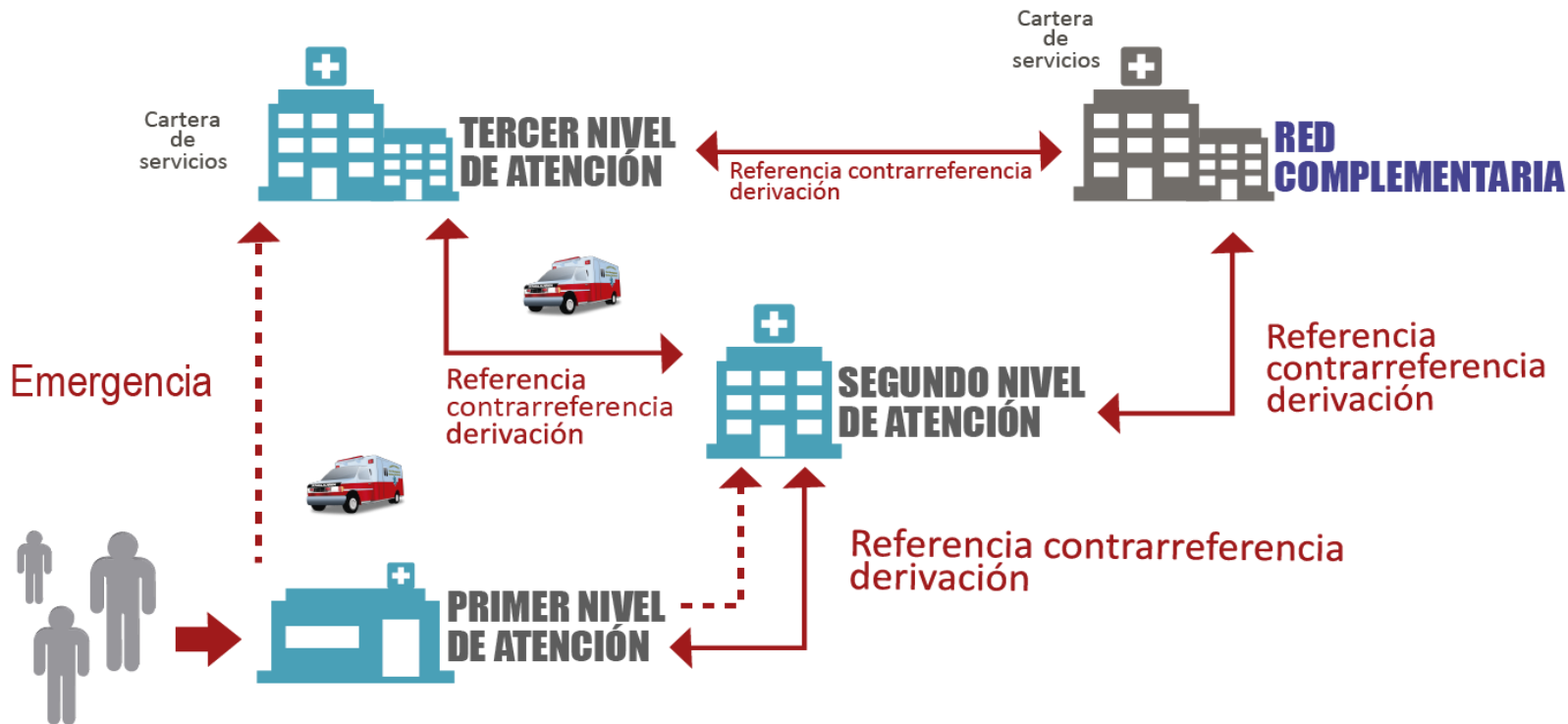

ANTES



AHORA



HACIA LA TRANSFORMACIÓN DIGITAL

Producción



PRAS

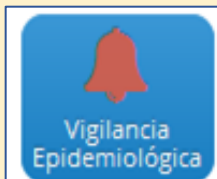

APP Vigilancia Epidemiológica

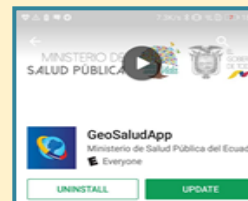

APP Geosalud

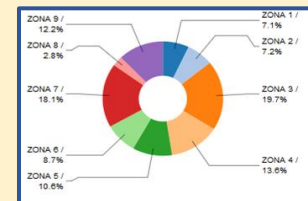

Data Warehouse

Desarrollo y Pruebas



Gestión Inventarios



Seguimiento nominal



Receta electrónica



Rdaca 2.0



Firma electrónica documentos clínicos

GRACIAS



Lenín

