

# TEMA:

Rendición de cuentas 2019  
Hospital General Dr. Liborio  
Panchana Sotomayor

**SUB TEMA**

**Análisis de talento humano, abastecimiento y financiero.**





Ley Orgánica de  
Participación  
Ciudadana

# Antecedentes

Rendición de  
CUENTAS 2019

La rendición de cuentas es un proceso participativo, periódico, oportuno, claro y veraz, con información precisa, suficiente y con lenguaje asequible sobre la gestión institucional, que conlleva la formulación, ejecución y evaluación de políticas públicas.

## **MISIÓN:**

Somos una Unidad Hospitalaria que brinda atención con eficiencia, eficacia y excelencia, garantizando la prevención y curación de enfermedades, la rehabilitación de la salud integral impulsando la docencia e investigación para salvaguardar el buen vivir de los usuarios internos y externos.

## VISIÓN:

Para el 2017, ser el hospital líder en referencia a nivel Zona 5 con capacidad resolutive para satisfacer las necesidades en salud y poder cumplir con las metas establecidas dentro del marco del Buen Vivir.

# ¿Cuál es el objetivo del HOSPITAL GENERAL LIBORIO PANCHANA SOTOMAYOR?

Garantizar a los mandantes, el acceso a la información de manera periódica y permanente, con respecto a la gestión pública; en pos de que los mismos conozcan de primera fuente y de manera veraz, sin restricciones, toda la información de la gestión pública.

## ABASTECIMIENTO DE MEDICAMENTOS

Uno de los mayores impactos encontrados fue el abastecimiento de medicamentos que se encontraba en situaciones críticas en el mes de agosto del año 2019, la cantidad de medicamentos fue incrementado en el transcurso de los meses a través de gestiones que ayuden a a contribuir al bienestar de la ciudadanía.

ABASTECIMIENTO DE MEDICAMENTOS

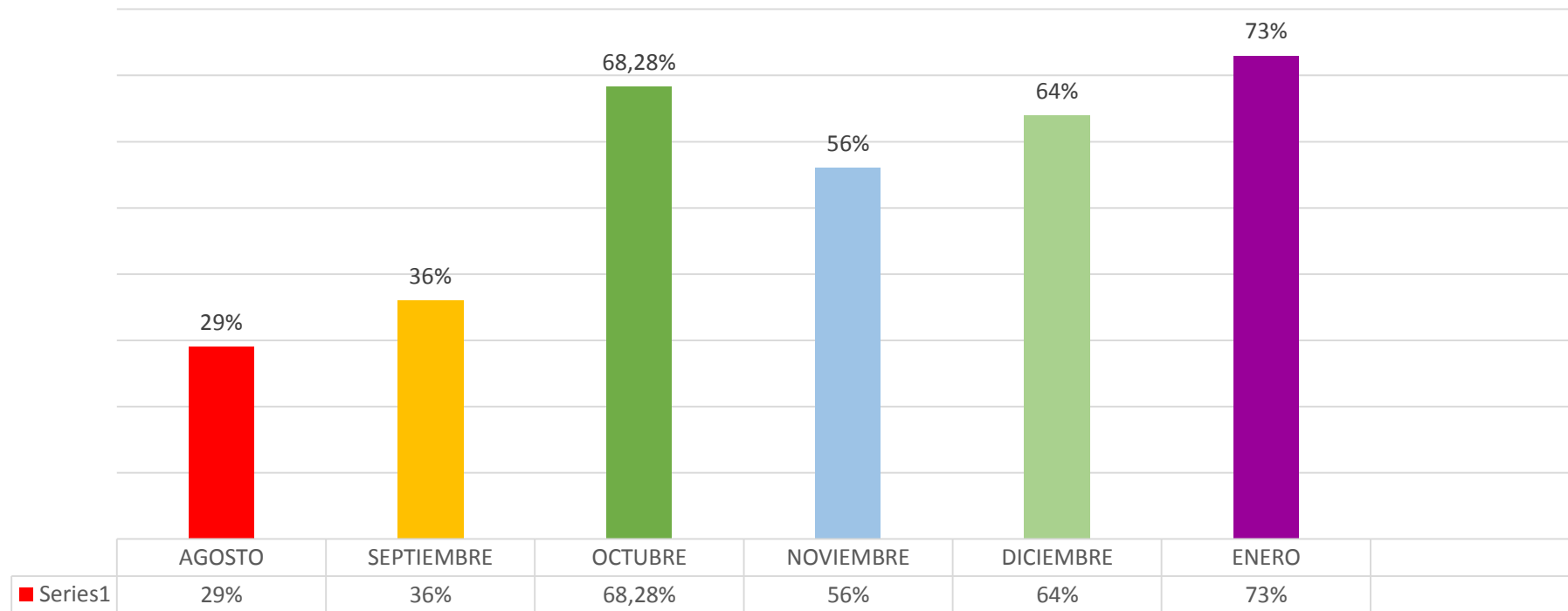

## HOSPITAL GENERAL DR. LIBORIO PANCHANA (LACTARIO)

El Hospital General Dr. Liborio Panchana Sotomayor es el hospital referencia para el manejo de mujeres embarazadas, mediante la aplicación de protocolos de la estrategia ESAMYN (Establecimiento Amigo de la Madre y el Niño) ha logrado implementar la infraestructura y el personal idóneo para la recolección de leche materna y así incentivar a la población a la lactancia materna de los recién nacidos, anteriormente el 100% de las madres realizaban aplicación de leche de fórmula a recién nacidos, en el 2019 el 45% de los recién nacidos fueron atendidos con leche materna.

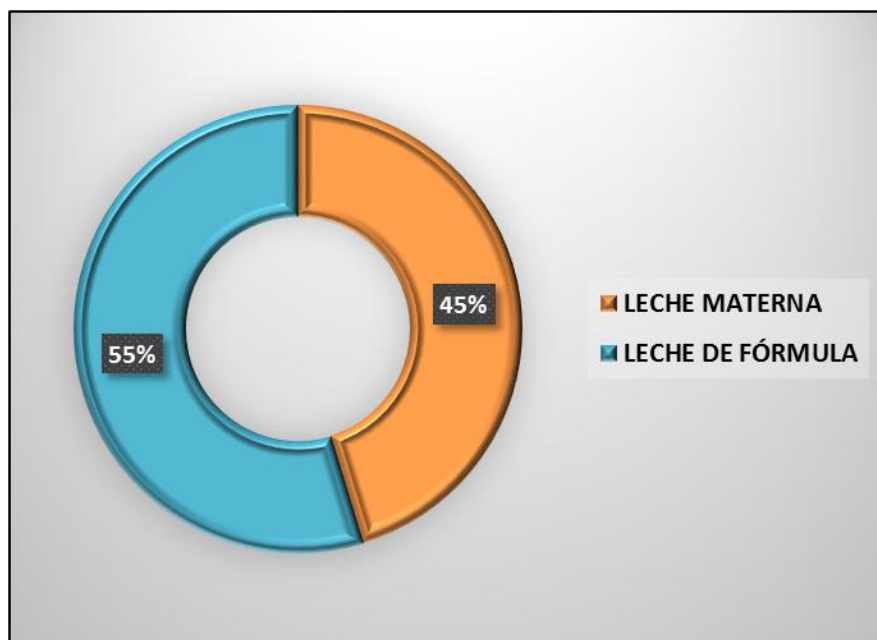

	LECHE MATERNA	SUCEDÁNEO DE LECHE MATERNA
TOTAL	46133 ml	55715 ML



## DISTRIBUCION DEL TALENTO HUMANO

En el área de Gestión de Enfermería el personal rotativo realiza labores directas con el paciente, en el 2019 existió una falta de personal de 40 enfermeras, para poder trabajar con normalidad se aplicó un estudio exhaustivo para distribuir el personal de forma que no afecte el servicio y mantener el servicio de calidad a la que nuestra población esta acostumbrada.

HOSPITALIZACIONES	PLAN MSP	PLAN BASICO	REAL	BRECHA
MEDICINA INTERNA	16	8	5	-3
GINECOLOGIA	17	7	6	-1
PEDIATRIA	13	7	5	-2
CIRUGIA	11	8	5	-3
AREAS CRITICAS				
EMERGENCIA	34	15	10	-5
NEONATOLOGIA	17	8	6	-2
UCI	24	16	5	-11
QUIROFANO	32	15	6	-9
GINECOLOGIA DE EMERGENCIA	15	6	3	-3
LACTARIO	1	1	1	0
ESTERILIZACION	1	1	1	0
CONSULTA EXTERNA	2	2	2	0
CLINICA DE HERIDAS	1	1	0	-1
TOTAL				40

**BRECHA 40**

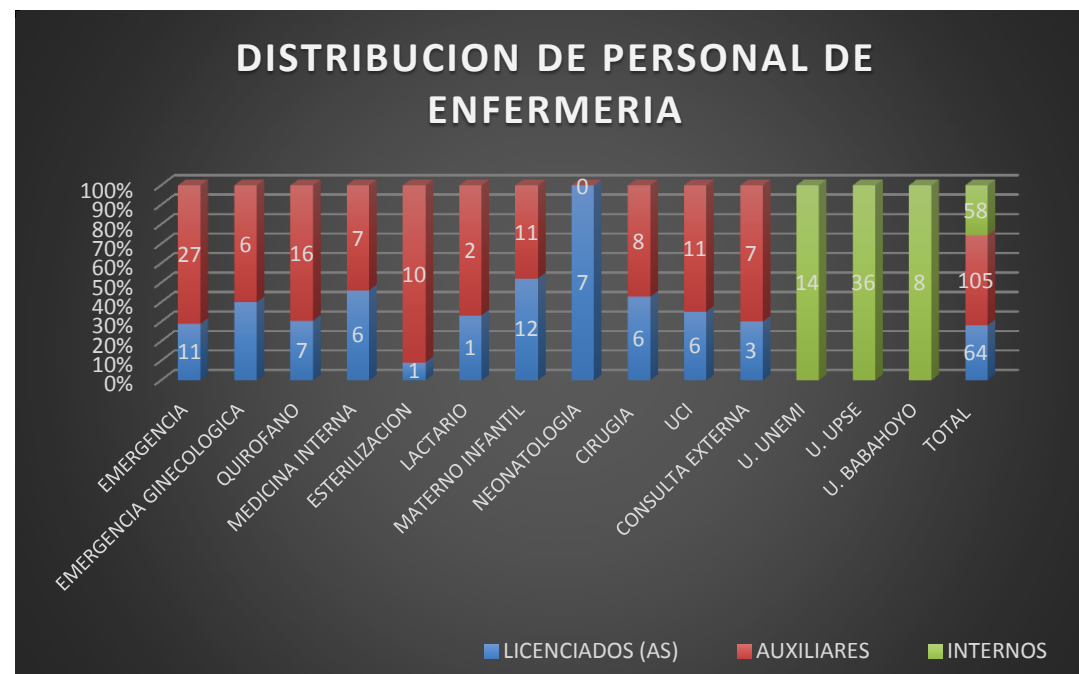

# CONSULTA EXTERNA

VARIACION DE ATENCIONES EN CONSULTA EXTERNA 2018-2019

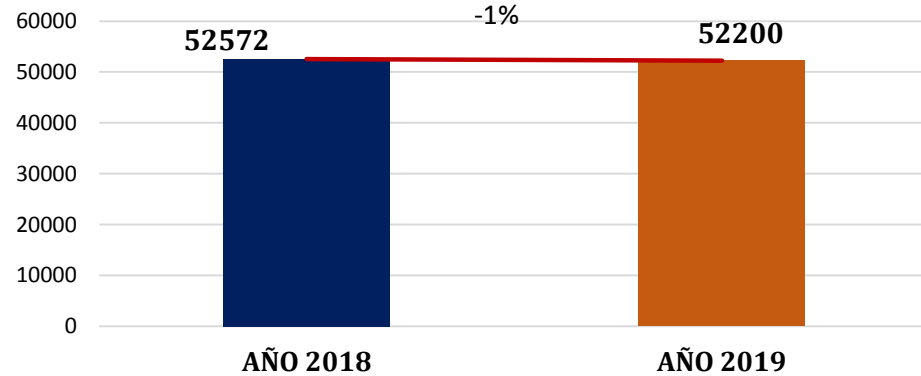

Se observa una reducción del 1% en las atenciones por el servicio de Consulta Externa, esto podría ser a causa de la reducción de 2 especialidades de Fisiatría y Cirugía Vasculuar en el mes de Diciembre.

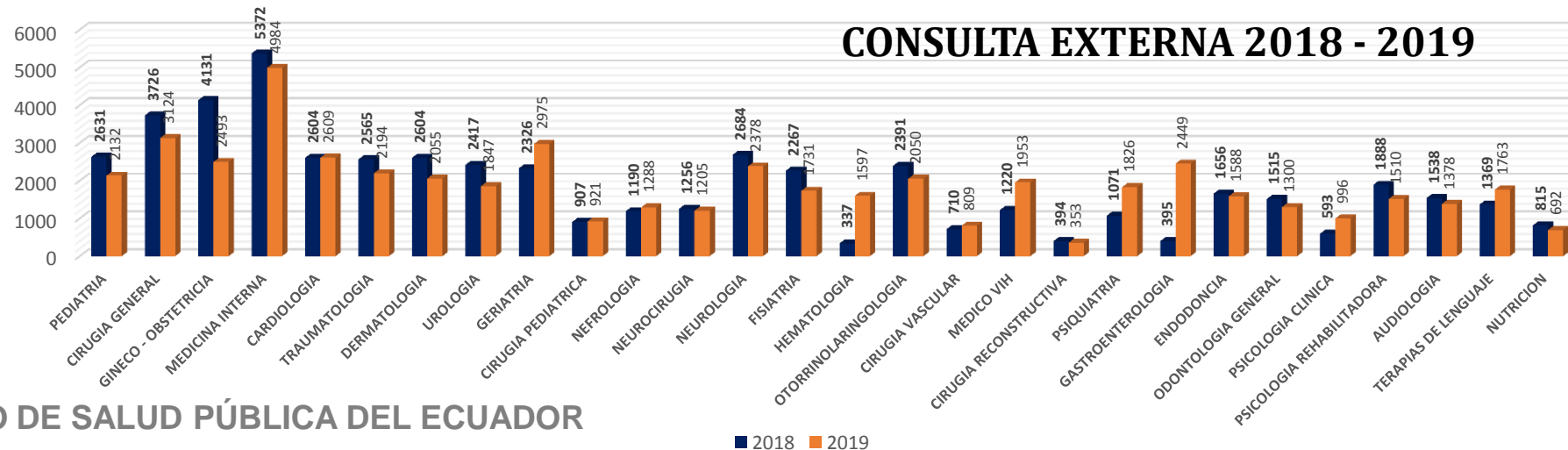

# EMERGENCIA

AÑO	Crítico 1	Emergencia 2	Emergencia 3	Estandar 4	No Urgente 5	TOTAL
2018	439	4715	35813	12575	656	54198
2019	438	2726	41578	14934	408	60084

VARIACION DE ATENCIONES EN EMERGENCIA 2018-2019

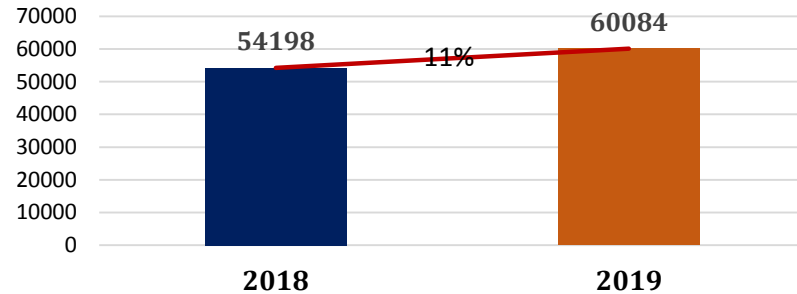

Se observa un incremento del 11% en la atenciones en el área de EMERGENCIA con relación al año 2018.

EMERGENCIA 2018

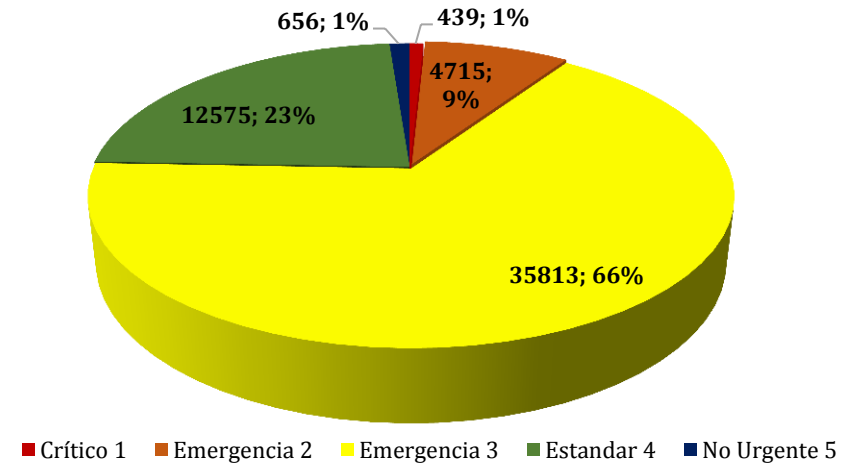

EMERGENCIA 2019

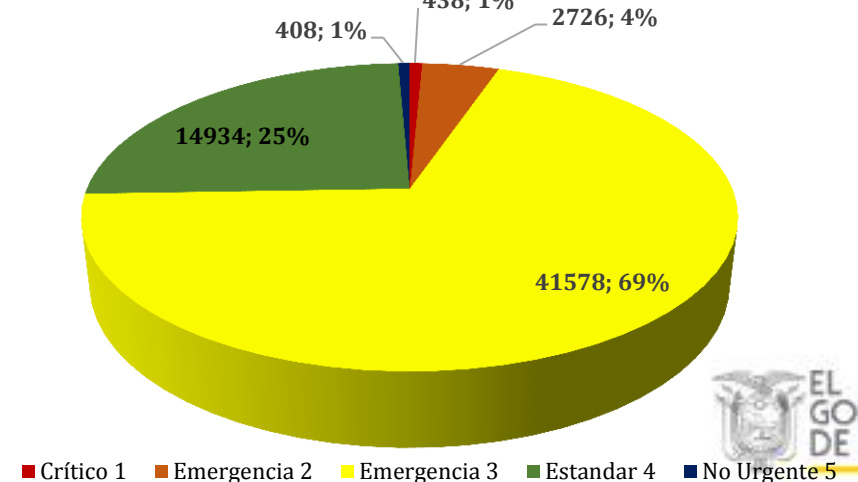

VARIACION DE ATENCIONES EN INTERVENCIONES QUIRURGICAS 2018-2019

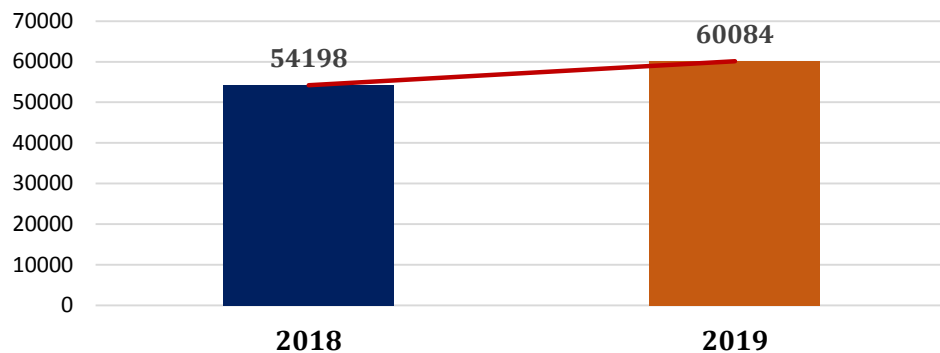

Se implementaron estrategias para mejorar la comunicación y darle las facilidades a los usuarios para brindarles el acceso a una intervención quirúrgica oportuna, del 2018 al 2019 las atenciones quirúrgicas aumentaron 11% debido a la aplicación de estrategias comunicacionales.

INTERVENCIONES QUIRURGICAS 2018 - 2019

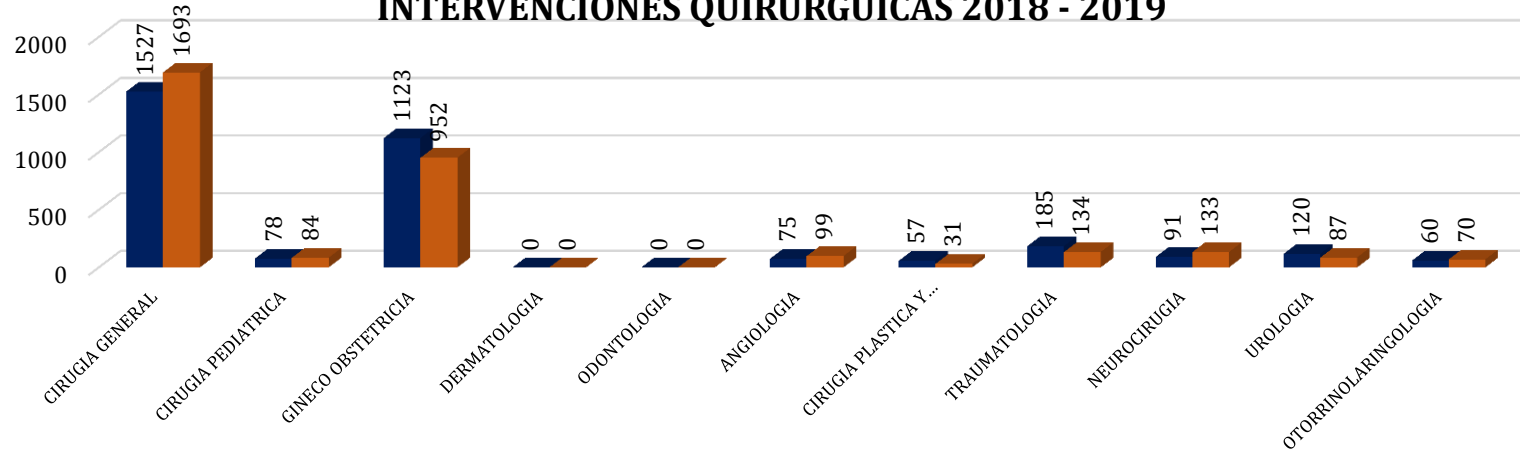

# Políticas y acciones pendientes

- Ampliar la cartera de servicios
- Certificación en el sistema Nacional de Excelencia
- Ampliar la infraestructura del laboratorio de microbiología, la misma que permita una mayor cobertura en los análisis microbiológicos y biología molecular, incluyendo áreas: administrativa, de toma de muestras, de recepción, de trabajo analítica (siembra, identificación y antibiograma), de limpieza de material y esterilización, de preparación de medios, de almacenamiento, y de desechos.
- Actualización de normativa vigente del hospital (Acreditación Canadá)

# Respuesta brindada

- **Fortalecimiento del proceso de admisiones**
- **Se trata de reducir los tiempos de espera en las citas médicas mediante la llamada personal a cada usuario**
- **Fortalecimiento del proceso de información al paciente**

# GRACIAS

