

MINISTERIO DE SALUD PÚBLICA

DIRECCION DISTRITAL 09D24  
DURAN - SALUD

# Rendición de Cuentas

Período 2020



sembramos  
*Futuro*

*Lenin*



## RENDICIÓN DE CUENTAS

Es un proceso mediante el cual quienes manejan y toman decisiones sobre la gestión del gasto público, dan a conocer a la ciudadanía los resultados de dicha gestión para su evaluación.

- Para las instituciones, rendir cuentas es una obligación; es decir un DEBER y para la ciudadanía es un DERECHO, acceder a ella.



sembramos  
*Futuro*

*Lenin*



## PRESUPUESTO EJECUTADO 2020

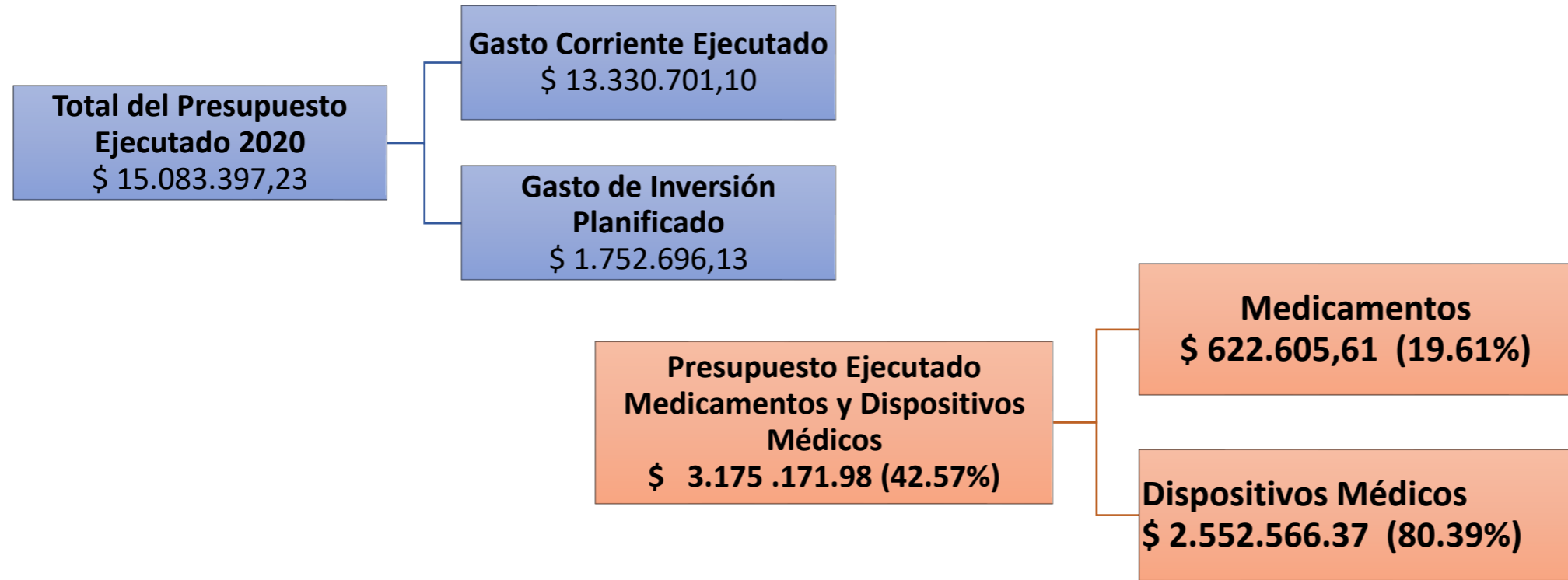

**PRESUPUESTO EJECUTADO 2020**

**Gasto Corriente Ejecutado**  
\$ 13.330.701,10

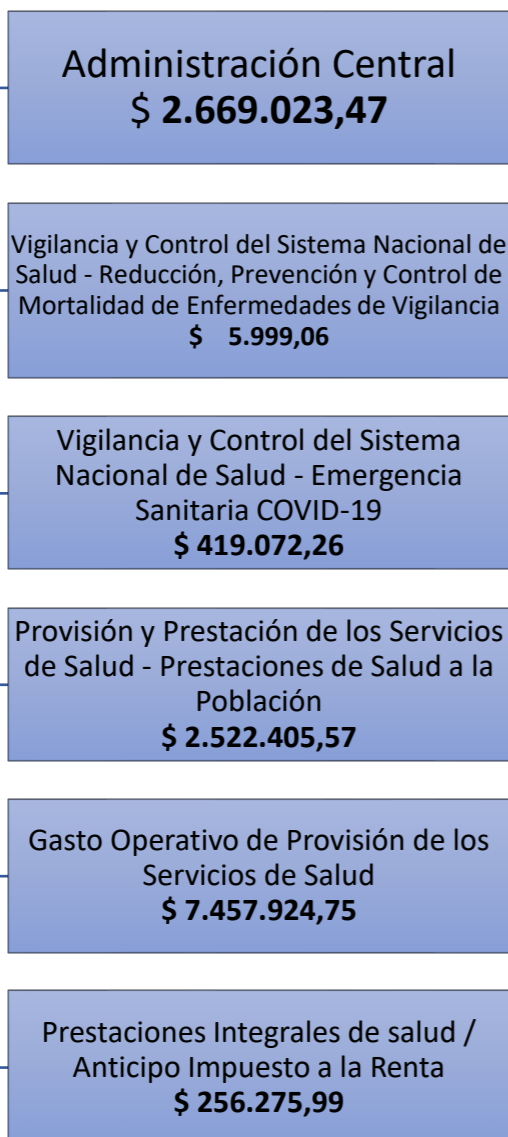

**Gasto de Inversión Planificado**  
\$ 1 752 696.13



sembramos  
Futuro

Lenin



## TALENTO HUMANO 2020

- De Enero a Junio la Dirección Distrital contaba con 378 profesionales de la salud y trabajadores de la Salud



En aplicación al Acuerdo Ministerial 00019-2020 de fecha 05 de junio 2020, (Reorganización De Presencia Territorial) la nómina se incrementó a 534 servidores detallado en el siguiente cuadro:



ITEMS	NRO. DE SERVIDORES	NIVEL OCUPACIONAL	NRO. DE SERVIDORES POR NIVEL OCUPACIONAL
1-SERVICIO CIVIL PUBLICO (LOSEP)	364	NIVEL OPERATIVO	83 SERVIDORES
		PROFESIONALES DE LA SALUD	281 SERVIDORES
2-CODIGO DEL TRABAJO	170		
TOTAL	534		



sembramos  
Futuro

Lenin



## PROFESIONALES A DICIEMBRE 2020

PROFESIONALES DE LA SALUD	NRO. DE PROFESIONALES
ENFERMERO	31
MEDICOS ESPECIALISTAS	30
MEDICO GENERAL DE PRIMER NIVEL DE ATENCION	86
NUTRICIONISTA	1
OBSTETRIZ	27
ODONTOLOGO GENERAL	22
PSICOLOGO CLINICO	11
QUIMICO / BIOQUIMICO FARMACEUTICO	4
TECNOLOGO MEDICO DE IMAGENOLOGIA	3
TECNOLOGO MEDICO DE LABORATORIO	13
TRABAJADORA SOCIAL	1
TECNICO DE ATENCION PRIMARIA DE SALUD	6
PROFESIONALES RURALES (ENFERMEROS, MEDICOS, ODONTOLOOS, OBSTETRIZ)	46
TOTAL	281

MINISTERIO DE SALUD PÚBLICA  
DIRECCIÓN DISTRITAL 09D24 DURÁN-SALUD

Distribuidos en los Centros de Salud de Durán y Samborondón.

NRO. DE UNIDADES OPERATIVAS

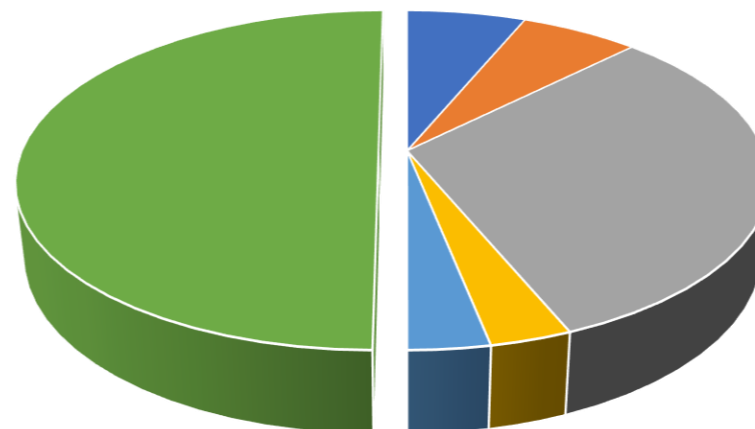

- CENTROS DE SALUD TIPO C
- CENTROS DE SALUD TIPO B
- CENTROS DE SALUD TIPO A
- PUESTO DE SALUD ISLA SANTAY
- CENTRO DE ATENCIÓN AL ADOLESCENTE



MINISTERIO DE SALUD PÚBLICA  
DIRECCIÓN DISTRITAL 09D24 DURÁN-SALUD

En cumplimiento a la Resolución Nro. MDT –SFSP-2020-065 de fecha 3 de diciembre de 2020, se suprimen 14 puestos de trabajo

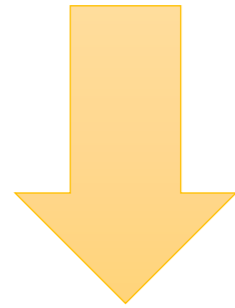

	NRO. DE PERSONAL
NIVEL OCUPACIONAL PERSONAL DE SUPRESIÓN	
NIVEL OPERATIVO	5
PROFESIONALES DE LA SALUD	9
<b>TOTAL</b>	<b>14</b>

En cumplimiento a lo dispuesto en la Ley Orgánica de Apoyo Humanitario La Administración de Talento Humano Otorgo Nombramiento Permanente a 64 profesionales de la salud

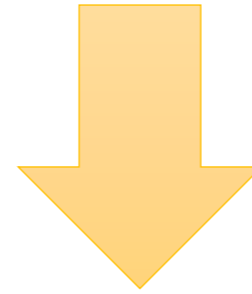

ITEMS	NRO. DE PERSONAL
ENFERMERO/A 3	7
MEDICO GENERAL DE PRIMER NIVEL DE ATENCION	34
MEDICO/A ESPECIALISTA EN MEDICINA FAMILIAR	6
OBSTETRIZ / OBSTETRA	5
QUIMICO / BIOQUIMICO FARMACEUTICO	1
TECNOLOGO MEDICO DE LABORATORIO	11
<b>TOTAL</b>	<b>64</b>



## ATENCIONES RPIS 2020

Total de Atenciones	Total de referencias solicitadas
<b>385.390</b>	1734

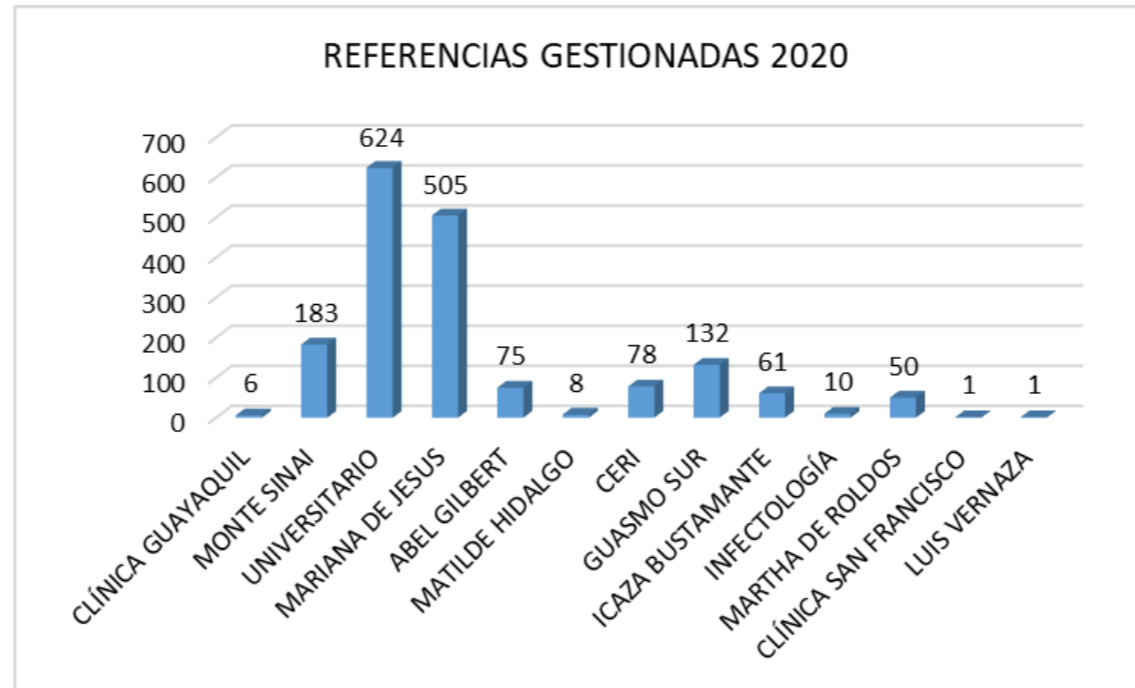



## PRODUCCIÓN ESTABLECIMIENTOS DE SALUD MSP (2020)

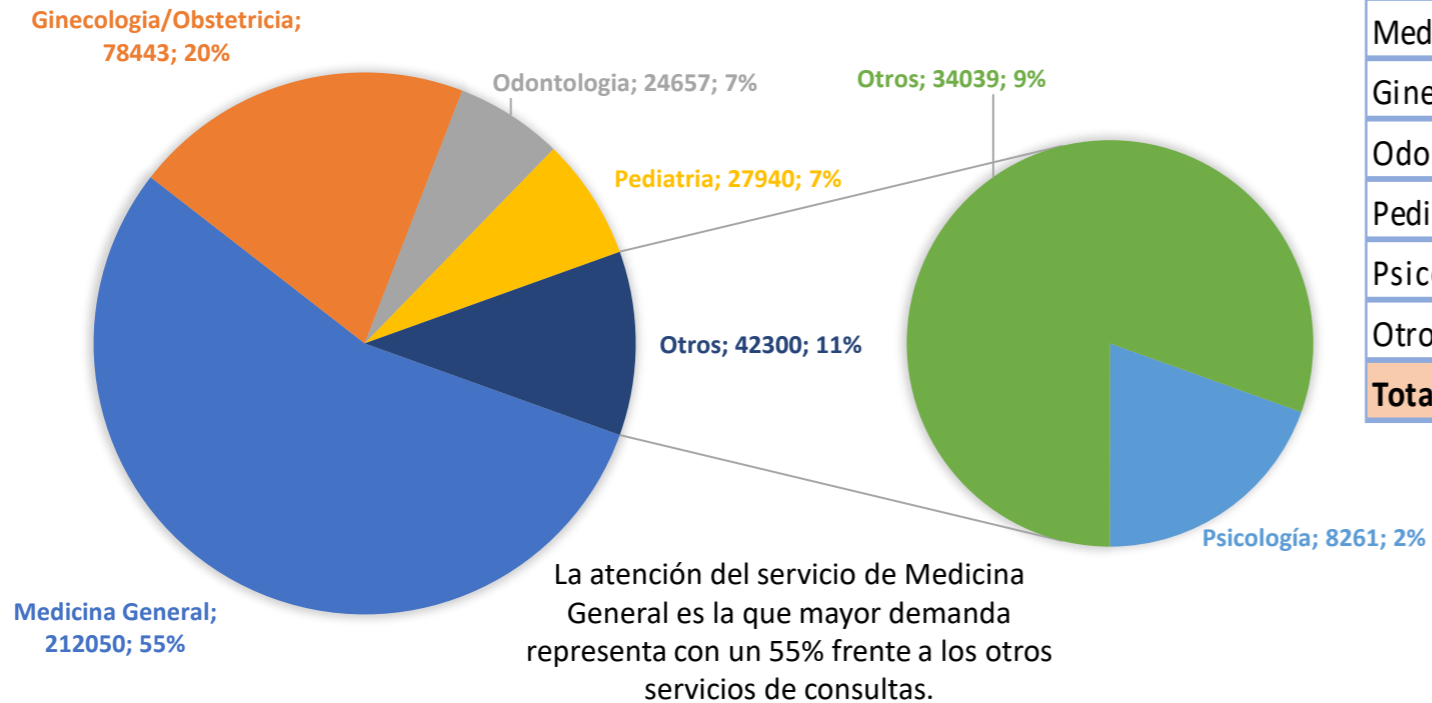

Medicina General	212050
Ginecología/Obstetricia	78443
Odontología	24657
Pediatría	27940
Psicología	8261
Otros	34039
<b>Total</b>	<b>385390</b>

Fuente: Unidad del Conocimiento en Salud 09D24 Durán



sembramos  
Futuro

Lenin



## PRODUCCIÓN ESTABLECIMIENTOS DE SALUD MSP (2013-2020)

AÑO	TOTAL
2013	429.285
2014	347.382
2015	363.693
2016	375.612
2017	380.103
2018	356.847
2019	432.814
2020	385.390

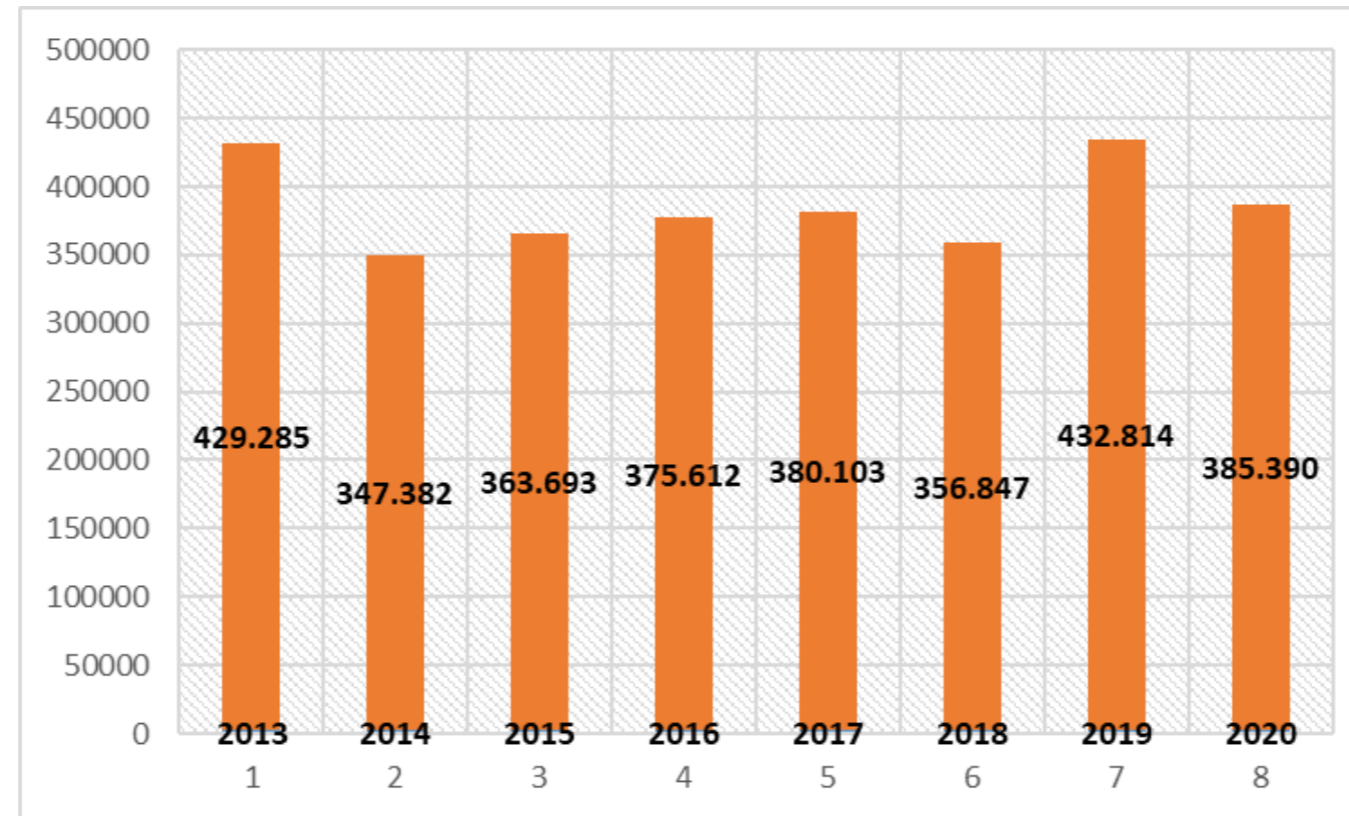

Fuente: Unidad del Conocimiento en Salud 09D24 Durán



## PROMOCIÓN DE LA SALUD- OFICINA TÉCNICA

PROGRAMA DE MUNICIPIOS SALUDABLES	PARTICIPACION DE MEIMBROS COMITES LOCALES DE SALUD	ACCIONES CON GRUPO LGTBI	ACCIONES SALUDABLES
			

## PROGRAMAS Y RECONOCIMIENTOS DE PROMOCIÓN DE LA SALUD- OFICINA TÉCNICA

MUNICIPIOS SALUDABLES



ESPACIOS 100% LIBRES DE HUMO DE TABACO



## PROMOCIÓN DE LA SALUD - DURÁN

PROGRAMA DE MUNICIPIOS SALUDABLES	PARTICIPACION DE MEIMBROS COMITES LOCALES DE SALUD	ACCIONES CON GRUPO LGTBI	ACCIONES SALUDABLES
			

**PROGRAMAS- PROMOCION DE LA SALUD – ESPACIOS 100% LIBRES DE HUMO DE TABACO**



## ATENCIONES DE PARTO 2020

AÑO	ORAMAS	RECREO 2	TOTAL
2020	385	470	855

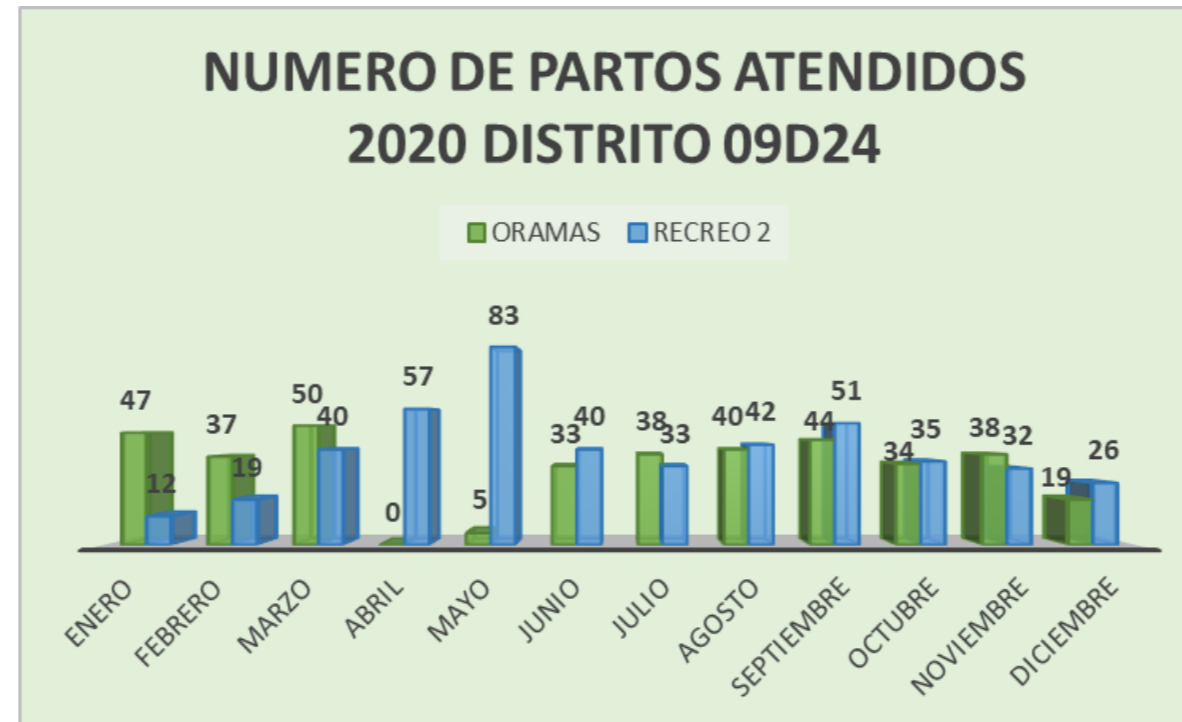

MINISTERIO DE SALUD PÚBLICA  
DIRECCIÓN DISTRITAL 09D24 DURÁN-SALUD





## ATENCIONES GRUPOS DE RIESGO

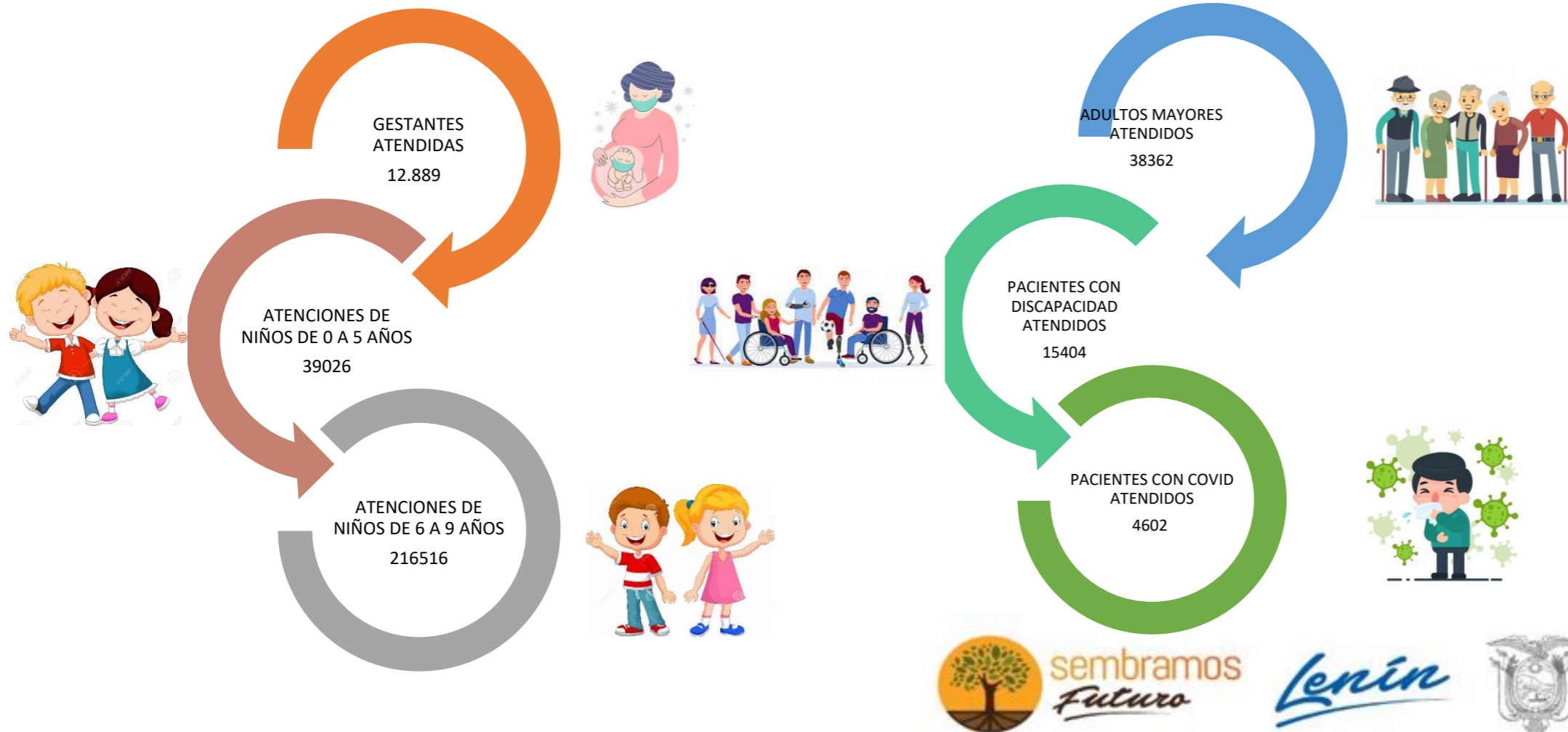

## DISCAPACIDAD

- La calificación o recalificación de personas con discapacidad a través de una valoración bio-psicosocial, la cual se realiza en **Establecimientos de Salud de Primer Nivel autorizados**, o de ser necesario, se coordina una atención médica domiciliaria.
- Los tipos de discapacidad existentes en el Ecuador son: Auditiva, física, intelectual, lenguaje, psicosocial, visual y múltiple



AYUDAS TÉCNICAS	
MUJERES	85
HOMBRES	160
<b>TOTAL</b>	<b>285</b>
<b>TOTAL DE PERSONAS ATENDIDAS CON DISCAPACIDAD DURÁN Y SAMBORONDÓN</b>	
AUDITIVA	231
FÍSICO	1688
INTELECTUAL	1193
LENGUAJE	15
PSICOLÓGICO	49
PSICOSOCIAL	268
VISUAL	459
<b>TOTAL</b>	<b>3903</b>

## PRODUCCION DE ATENCIONES EN C.A.T

### PRODUCCION DE ATENCIONES DESGLOSADO POR MESES

TOTAL DE ATENCIONES	PRIMERA	SUBSECUENTE
576	385	191

	ABRIL (23-30)			MAYO			JUNIO			JULIO			AGOSTO		
TOTAL DE ATENCIONES	PRIMERA	SUBSECUENTE	TOTAL DE ATENCIONES	PRIMERA	SUBSECUENTE	TOTAL DE ATENCIONES	PRIMERA	SUBSECUENTE	TOTAL DE ATENCIONES	PRIMERA	SUBSECUENTE	TOTAL DE ATENCIONES	PRIMERA	SUBSECUENTE	
63	45	18	141	71	70	54	47	7	146	92	54	172	130	42	

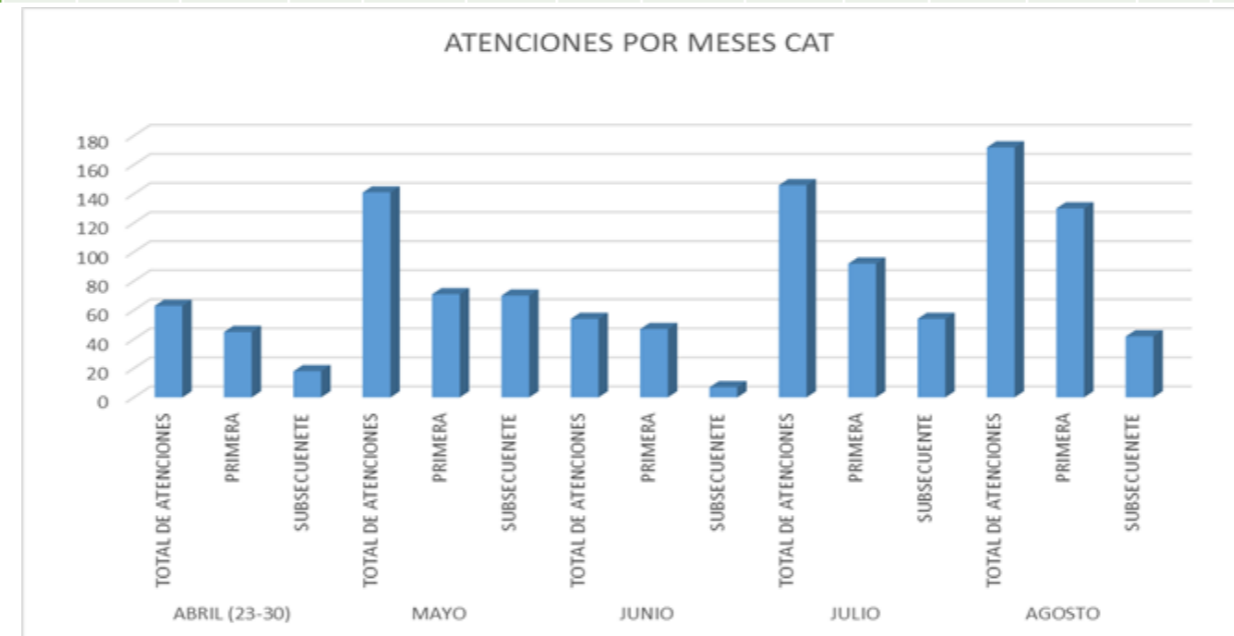
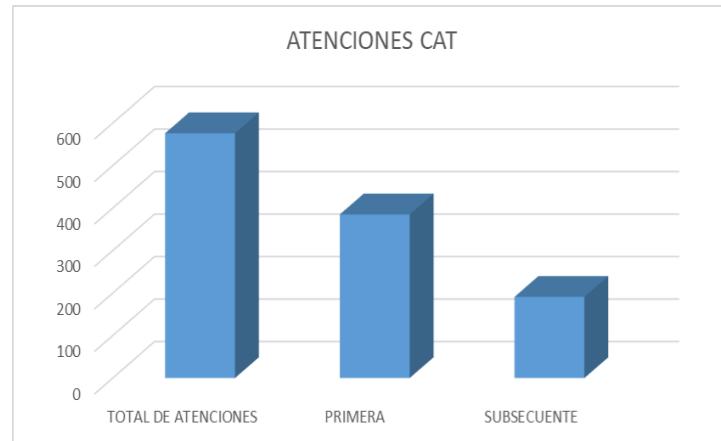

sembramos  
Futuro

Lenín



## CENTRO DE AISLAMIENTO TEMPORAL



FORTALECIMIENTO DE ESTABLECIMIENTOS DE SALUD



Climatización C.S El  
Recreo II



Arreglos en  
sanitarios  
C.S El Recreo II



Climatización C.S El  
Recreo II



sembramos  
Futuro

Lenín



FORTALECIMIENTO DE ESTABLECIMIENTOS DE SALUD

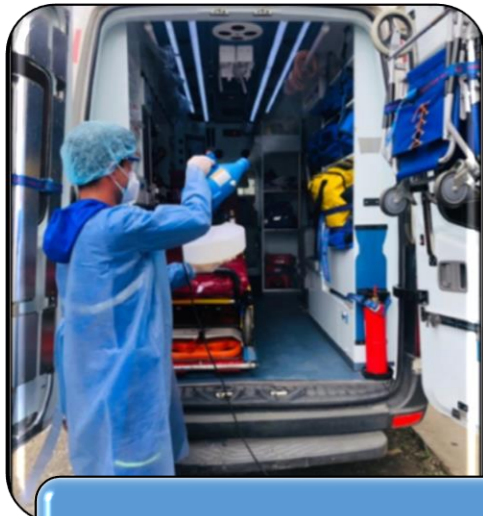

Desinfecciones con amonio cuaternario en las ambulancias



Adecuaciones de sala de terapia respiratoria  
C.S El Recreo II



Operatividad de ambulancia



sembramos  
Futuro

Lenin



## FORTALECIMIENTO DE ESTABLECIMIENTOS DE SALUD

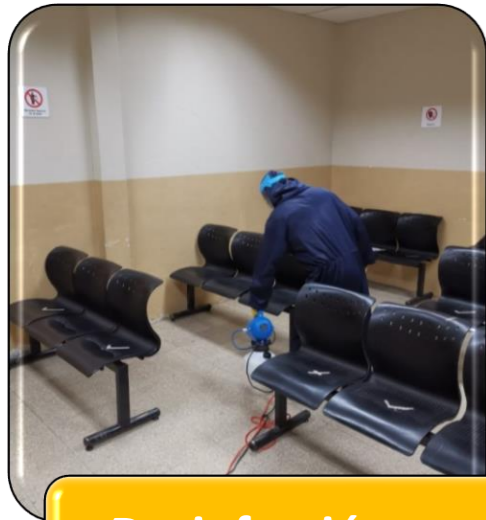

Desinfección en consultorio de Medicina general



Desinfección en consultorio de Medicina general

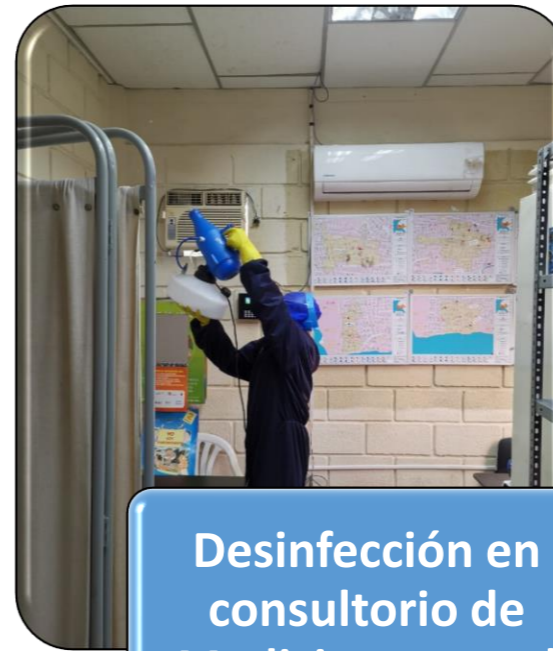

Desinfección en consultorio de Medicina general

## ESTRATEGIA MÉDICO DEL BARRIO

La Estrategia de Abordaje Médico del Barrio cumpliendo su objetivo de acercar los servicios de salud a la comunidad, desde su implementación en el Distrito hasta el momento ha identificado y captado a los grupos vulnerables durante estos dos años, llegando a los sectores de difícil acceso.



PACIENTES QUE RECIBIERON VISITAS DOMICILIARIAS	1.442
ATENCIÓN SUBSECUENTE POR ESPECIALISTAS MEDICO FAMILIAR	13.264
VSITAS SUBSECUENTE POR ESPECIALISTAS MEDICO FAMILIAR	1.181
PACIENTES CON PLAN DE TRATAMIENTO	20.893
TOTAL ATENCIONES MEDICO DEL BARRIO	51.486



## TAMIZAJE NEONATAL

REALIZADOS  
2020

2828



La prueba de TAMEN sirve para diagnosticar oportunamente patologías que causan discapacidad intelectual:

- ❖ Hipotiroidismo Congénito
- ❖ Fenilcetonuria
- ❖ Galactosemia
- ❖ Hiperplasia Suprarrenal Congénita,



## EXÁMENES DE DIAGNÓSTICO

ATENCIONES ECOGRAFIAS 2020

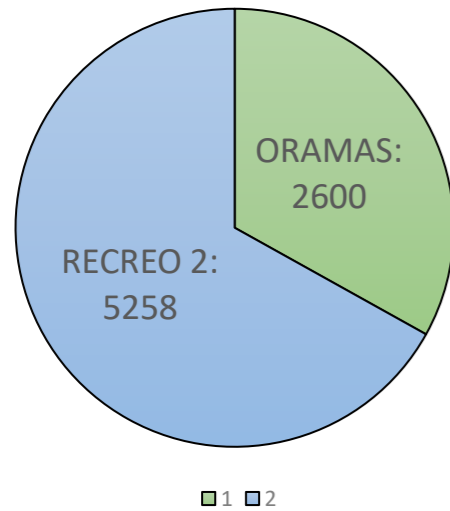

ATENCIONES LABORATORIO 2020

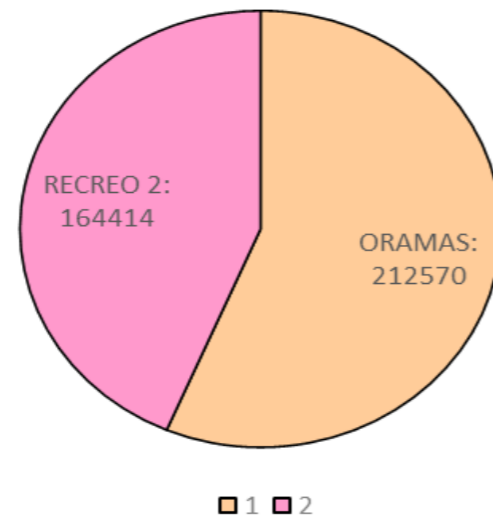

ATENCIONES RX 2020

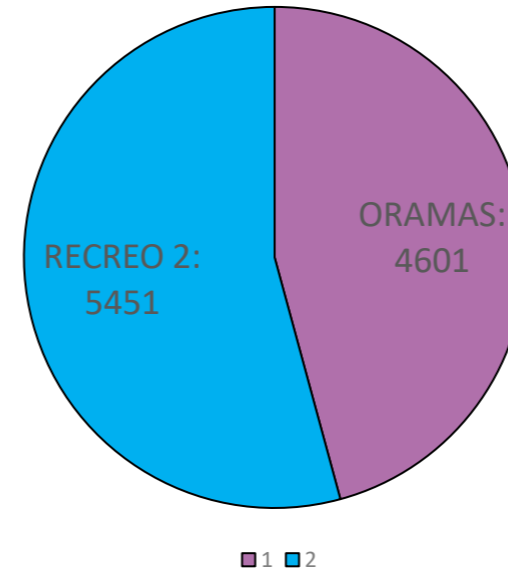

sembramos  
Futuro

Lenin



# SERVICIO DE LA LINEA 171

Opción 1: Agendamiento  
Opción 2: Asesoría  
Opción 3: Gestión de requerimientos e inconformidades  
Opción 4: Discapacidades



Canal accesible para el ciudadano



Registra sus felicitaciones, inconformidades, denuncias, y requerimientos.



Genera información útil para tomar decisiones y acciones de mejora para la calidad de los servicios.



Mecanismo objetivo e independiente para registrar las inconformidades sobre los servicios de salud.



sembramos  
Futuro

Lenin



## ACCIONES PARA FORTALECER LA VIGILANCIA DE LA SALUD Y EL CONTROL DE ENFERMEDADES

### ESTRATEGIA DE ITS/VIH/SIDA

#### TAMIZADOS VIH POR TIPO DE USUARIO 2020

TIPOS DE USUARIOS					GRUPO DE MAYOR EXPOSICIÓN	
EMBARAZADAS	PUERPERIO	TUBERCULOSIS	INFECCIONES DE TRANSMISIÓN SEXUAL	DEMANDA ESPONTANEA	TRBAJADORAS SEXUALES	HSH
2167	6	58	46	492	4	1



#### REACTIVOS VIH POR SEXO 2020

MUJERES	HOMBRES
10	10
20	



# ACCIONES PARA FORTALECER LA VIGILANCIA DE LA SALUD Y EL CONTROL DE ENFERMEDADES

## ESTRATEGIA DE INMUNIZACION

BGC  
3561

PENTAVALENTE  
3854

ROTAVIRUS  
4608

OPV  
4298

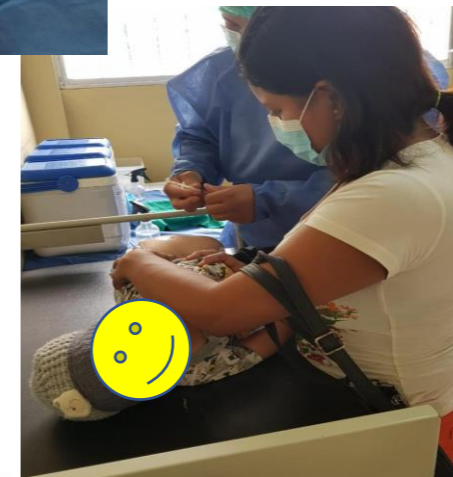

sembramos  
Futuro

Lenín



## ACCIONES PARA FORTALECER LA VIGILANCIA DE LA SALUD Y EL CONTROL DE ENFERMEDADES

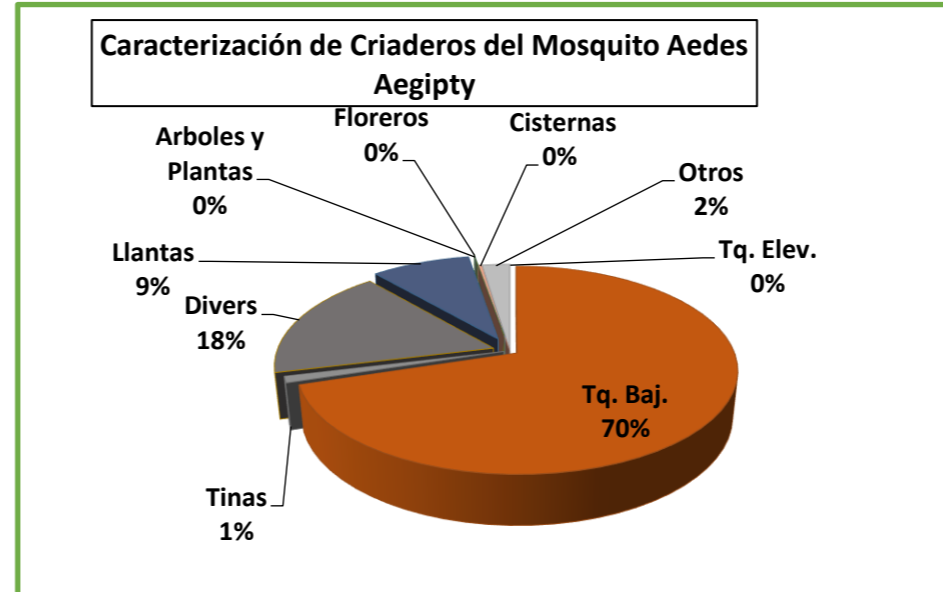
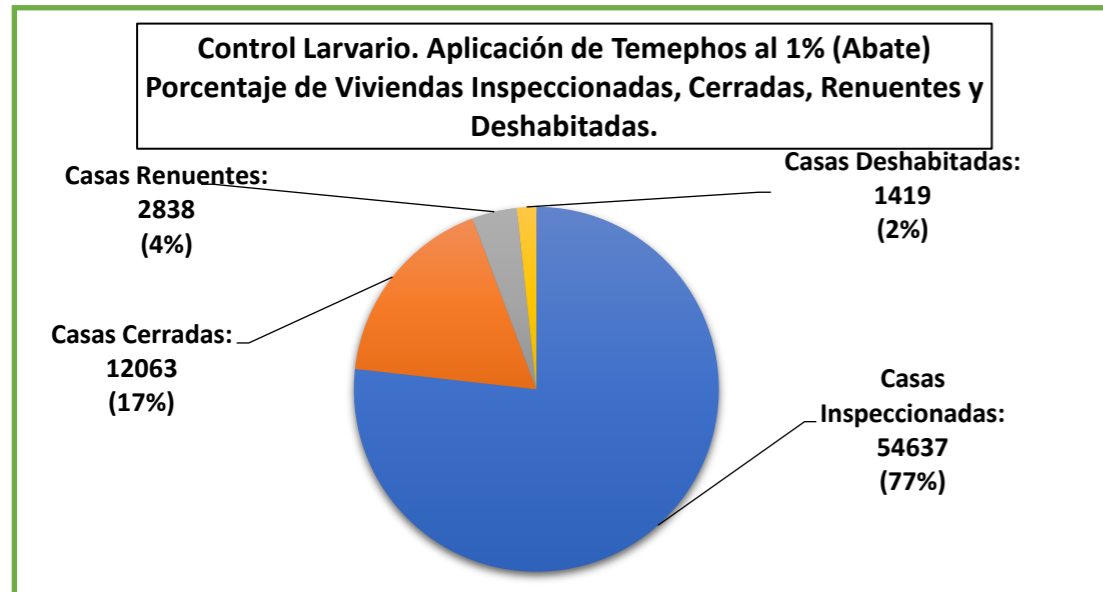

sembramos  
Futuro

Lenin



## ACCIONES PARA FORTALECER LA VIGILANCIA DE LA SALUD Y EL CONTROL DE ENFERMEDADES

ACTIVIDADES DE FUMIGACIÓN DISTRITO 09D24 DURÁN.				
AÑO 2020	Fumigación Intra y Peridomiciliar	Rociado Perifocal	Fumigación con Termonebulizadora	Fumigación Nocturna a ULV
	Casas Fumigadas	Casas Rociadas	Manzanas Fumigadas	Manzanas Fumigadas
	25374	2625	77	25461

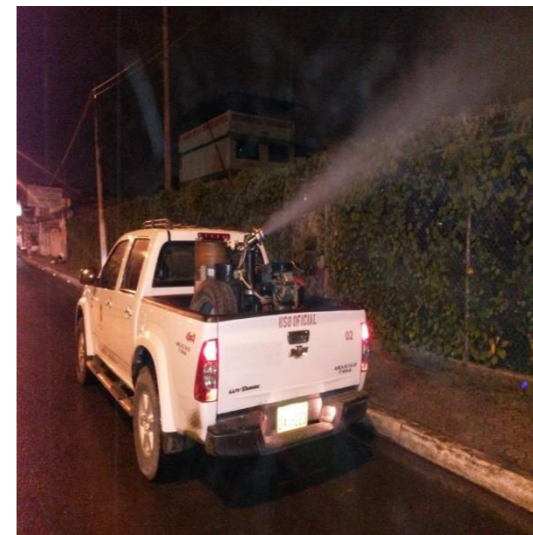

## VIGILANCIA EPIDEMIOLÓGICA

MINISTERIO DE SALUD PÚBLICA  
DIRECCIÓN DISTRITAL 09D24 DURÁN-SALUD

### TOTAL DE CASOS NOTIFICADOS EN VIEPI EN EL DISTRITO 09D24 DURÁN 2020

MORBILIDAD	N° DE CASOS
Dengue Sin Signos De Alarma	627
Enfermedad Respiratoria Aguda (COVID)	543
Exposición a Animales Susceptibles a Rabia	287
Tuberculosis	161
Dengue Con Signo De Alarma	79
Varicela	24
Otra Intoxicación Alimentaria	08
Parotiditis	02
Hepatitis A	02
Neumonía	02
Leptospirosis	02
Hepatitis B	01
<b>TOTAL</b>	<b>1738</b>





## ENFERMEDADES VECTORIALES 2020

MORBILIDAD	Nº DE CASOS
DENGUE SIN COMPLICACIONES	627
DENGUE CON SIGNOS DE ALARMA	79
CHIKUNGUNYA	0
ZIKA	0
PALUDISMO	0
TOTAL	706
FUENTE VIEPI 2020	

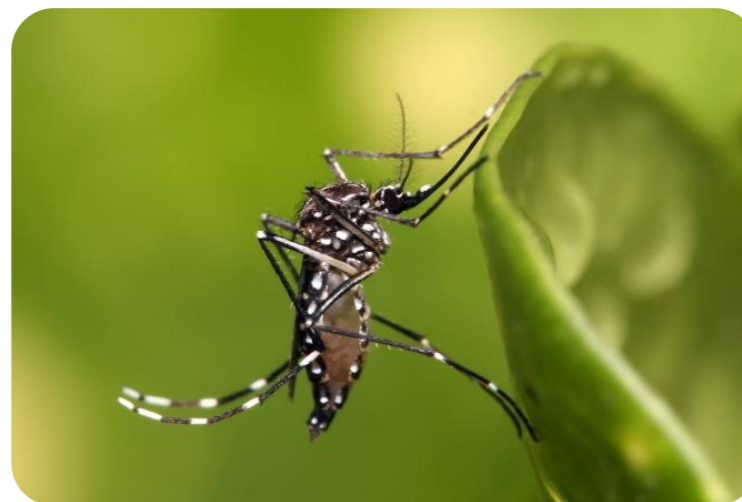

sembramos  
*Futuro*

*Lenin*



## VIGILANCIA ACTIVA DE CASOS COVID-19 –2020 – DISTRITO 09D24

### DISPENSARIZACIÓN COVID DURAN

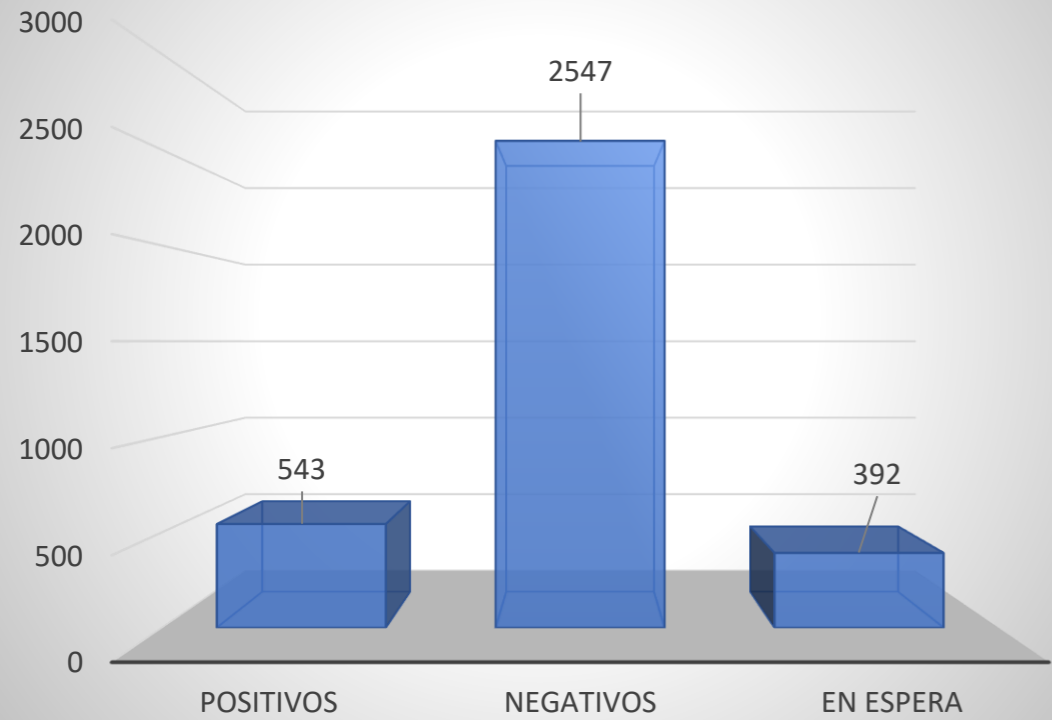

### DISPENSARIZACIÓN COVID SAMBORONDON

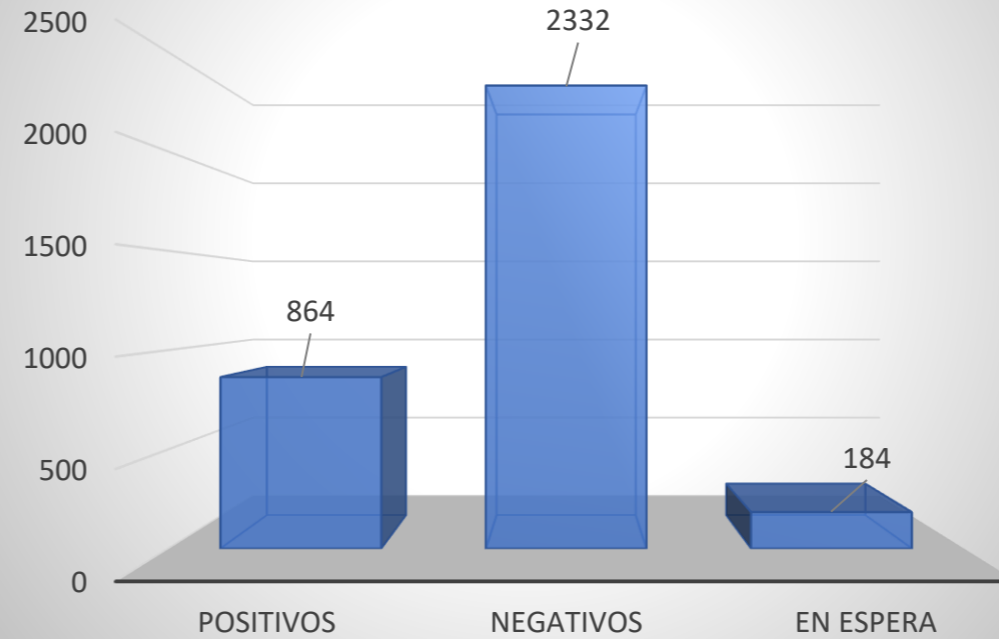

## ACTIVIDADES REALIZADAS FRENTE AL COVID



sembramos  
Futuro

Lenin



## UNIDAD ASISTENCIAL DOCENTE AÑO 2020



Se conformó 4 Comité de Coordinación Asistencial-Docente (Com-CAD) Internos rotativos de Obstetricia, Enfermería y Nutrición.

Inducción a los estudiantes que comienzan su internado rotativo de las carreras de salud.



## UNIDAD ASISTENCIAL DOCENTE AÑO 2020

Capacitación a los profesionales de la Salud del Distrito 09D24 sobre las Guías Prácticas Clínicas.



CAPACITACIONES GUIAS PRACTICAS CLINICAS 2020		
PROFESIONALES DE SALUD	Total	RECIBIERON CAPACITACION
Medico	74	47
Licenciadas y aux.	74	43
Odontologos	18	17
Obstetriz	23	15
Psicologo	5	4
<b>TOTAL</b>	<b>194</b>	<b>126</b>

## SALUD MENTAL PERIODO 2020



ATENCIÓN PSICOLÓGICA  
EN CENTROS DE SALUD,  
DOMICILIO Y  
TELEASISTENCIA

ASESORIAS EN SALAS  
DE ESPERAS Y  
COMUNIDAD



CENTRO  
ESPECIALIZADO  
AMBULATORIO  
INTENSIVO



CAPACITAR AL PERSONAL  
DE SALUD

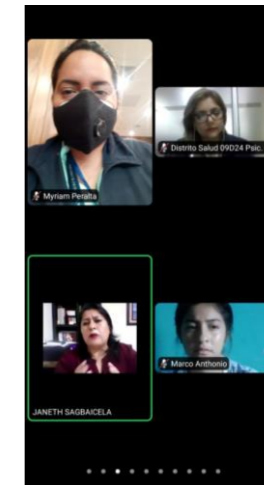

## ACTIVIDADES DE DONACION DE SANGRE DURANTE EL PERIODO 2020

### ASESORIAS EN DONACIÓN DE SANGRE

412



La colecta de donación de sangre se realizó en el GAD de Durán se captaron 55 donantes de sangre.



COLECTA DONACION DE SANGRE	
2020	TOTAL DONANTES
DICIEMBRE	55



## ARTICULACIÓN RPIS-RPC

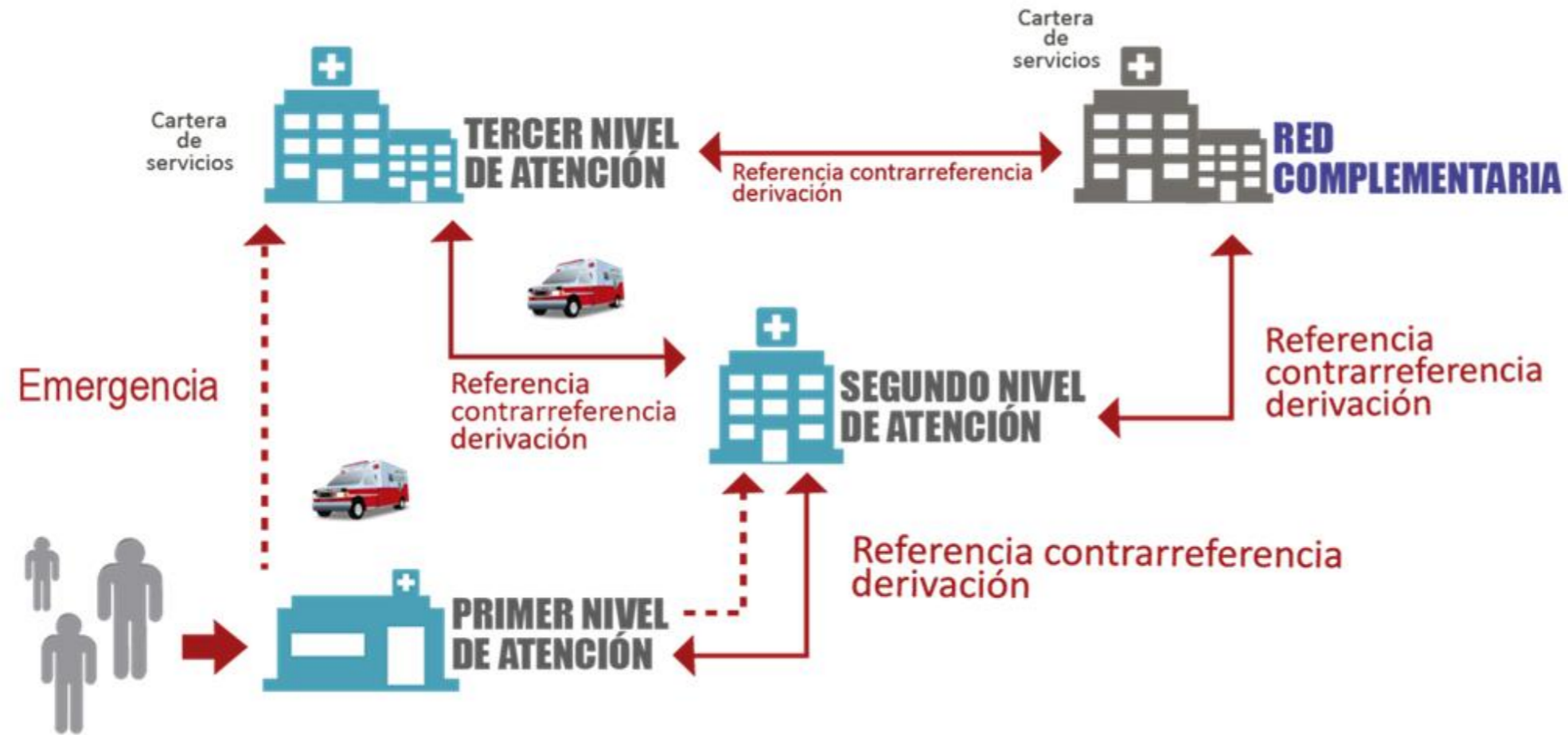



## INMERSIÓN EN LA TRANSFORMACIÓN DIGITAL

Se logró fortalecer la calidad de servicio en atención, a través de un cambio de procesos hacia la transformación digital.

### A: Fortalecimiento de la Infraestructura Tecnológica:

- Mejora en los servicios tecnológicos.
- Mejora de red tecnológica institucional.
- Mantenimientos de recursos informáticos.



## B: Fomentar la Transformación Digital.

- Capacitación a usuarios en las nuevas tecnologías.
- Implementación de nuevas plataformas tecnológicas institucionales.

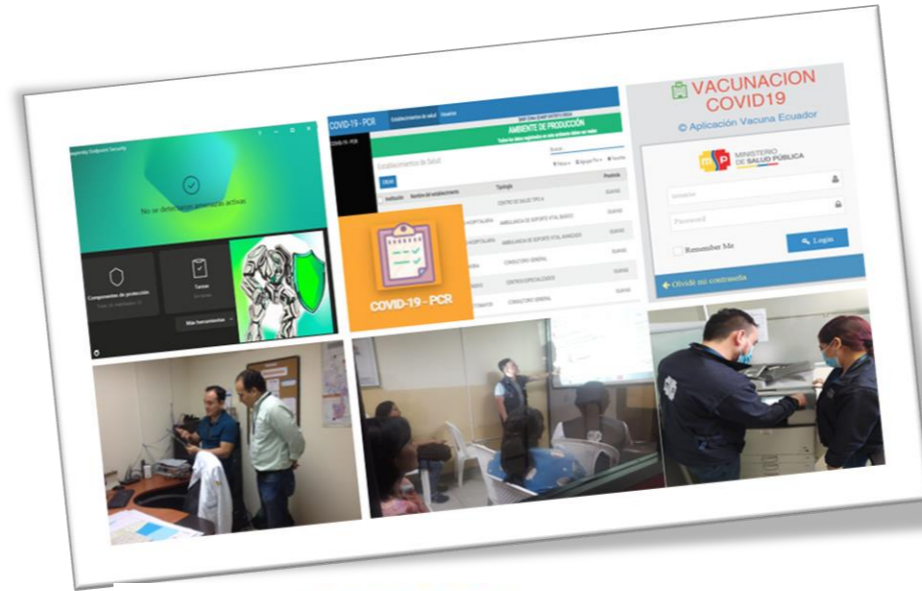

ANTES

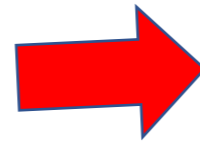

AHORA





# Gracias

MINISTERIO DE SALUD PÚBLICA

DIRECCION DISTRITAL 09D24 DURÁN - SALUD



sembramos  
*Futuro*

*Lenín*

