

MINISTERIO DE SALUD PÚBLICA

COORDINACIÓN ZONAL 8 –
HOSPITAL DE INFECTOLOGÍA DR. JOSÉ DANIEL
RODRÍGUEZ MARIDUEÑA

Rendición de Cuentas

Período 2020



sembramos
Futuro

Lenín



RENDICION DE CUENTAS

Evento mediante el cuál se hace partícipe a la ciudadanía en general de todas nuestras actividades, y de cómo se están administrando los recursos públicos en nuestra institución.



ANTECEDENTES DEL HOSPITAL DE INFECTOLOGIA

Fecha de creación	Año 1946
Unicodigo	000914
Años de construcción	74 años
Tipología	Hospital Especializado de III Nivel de atención y segundo nivel de complejidad
Infraestructura	Área de terreno 8.230 m²
	Área de construcción 5.125 m²
	Área no construida 3.104 m²



ESTRUCTURA ORGANIZACIONAL DEL HOSPITAL

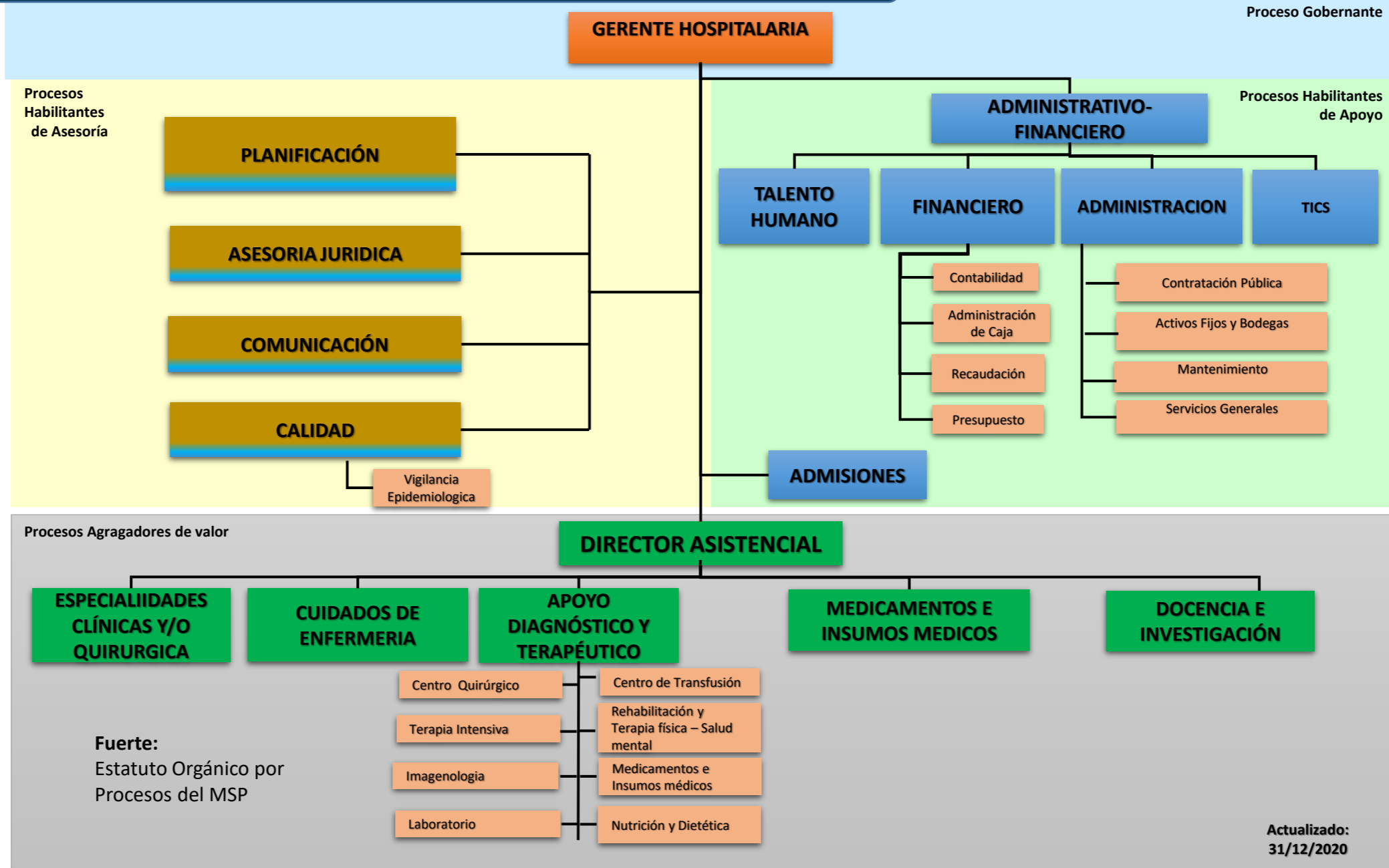

CARTERA DE SERVICIO

CONSULTA EXTERNA

- Cirugía General
- Anestesiología
- Dermatología
- Ginecología
- Medicina Interna
- Psicología
- Cardiología
- Neurología
- Odontología
- Nutrición
- Neumología
- Infectología
- Gastroenterología

EMERGENCIA

ATENCIÓN QUIRÚRGICA

HOSPITALIZACIÓN

(CONVENCIONAL 70 camas)

UNIDAD DE CUIDADOS INTENSIVOS (6 camas)

APOYO DIAGNÓSTICO

- Imágenes
- Electrocardiograma
- Laboratorio Clínico

SERV. TERAPEUTICOS

- Terapia respiratoria
- Salud Mental

SERV. COMPLEMENTARIOS

- Medicina
Transfusional

FARMACIA



PRESUPUESTO EJECUTADO 2020

Monto total del presupuesto anual		
CODIFICADO	DEVENGADO	PORCENTAJE EJECUCION
16.882.046,42	15.706.454,84	93,04%

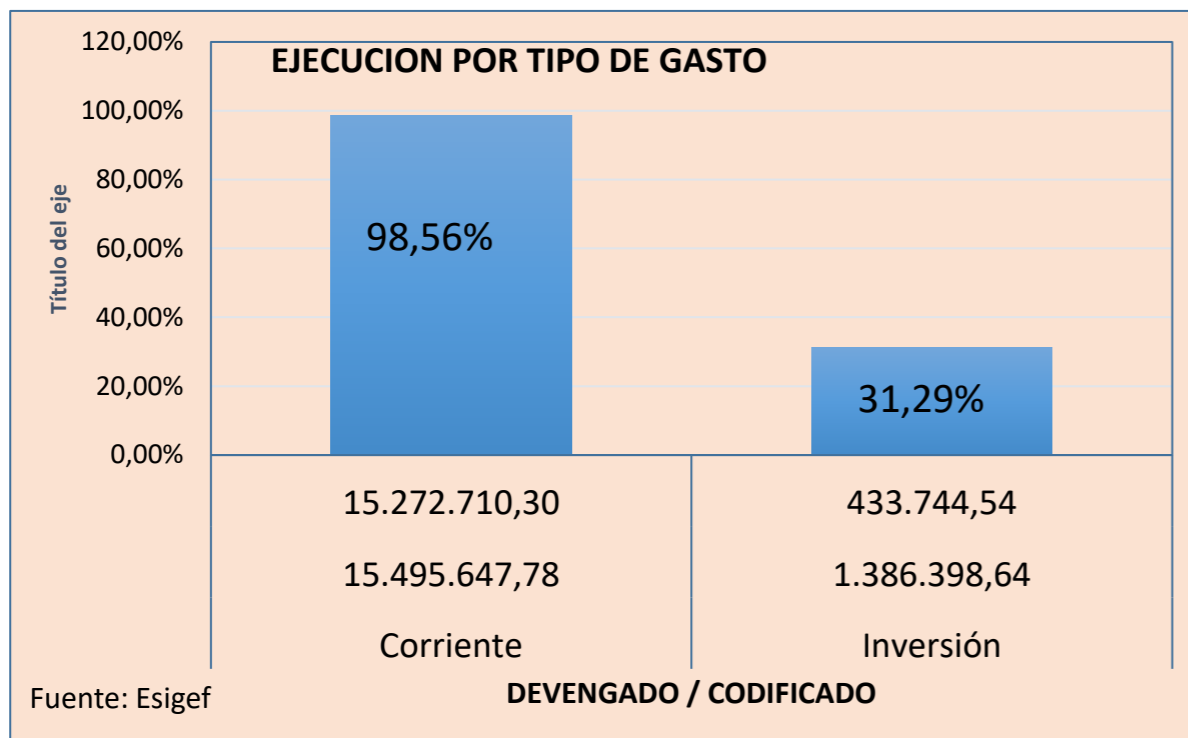

sembramos
Futuro

Lenin



PRESUPUESTO EJECUTADO 2020

GASTO CORRIENTE

GRUPO GASTO	DETALLE	PRESUPUESTO DEVENGADO	DISTRIBUCION PRESUPUESTO
51	EGRESOS EN PERSONAL	8.008.335,78	52,44%
53	BIENES Y SERVICIOS DE CONSUMO	7.054.521,84	46,19%
57	OTROS EGRESOS CORRIENTES	24.171,75	0,16%
58	TRANSFERENCIAS O DONACIONES CORRIENTES	163.557,84	1,07%
99	OTROS PASIVOS	22.123,09	0,14%
	TOTAL	15.272.710,30	100,00%

Fuente: Esigef

SERVICIOS BASICO \$ 123.206,97

EXTERNALIZADOS \$ 692.929,45

MANTENIMIENTOS \$ 96,494,88
 (Equipos Biomédicos, climatización, vehículos etc)

MEDICAMENTOS E INSUMOS \$ 5'989,419,34

Medicina \$ 1'617,885,90

Insumos Laboratorio \$ 1'377.787,44

Insumos médicos \$ 2'966,694,44

Odontología e Imagen \$ 27,051,60

85%

OTROS \$ 152.471,20

(Mat. De oficina, Insumos de aseo, ferretería, etc)



PRESUPUESTO EJECUTADO 2020

GASTO DE INVERSION



- 51 • Gastos personales
- Medicamentos
- 53 • Insumos médicos
- Imagen
- Laboratorio

Fuente: Esigef

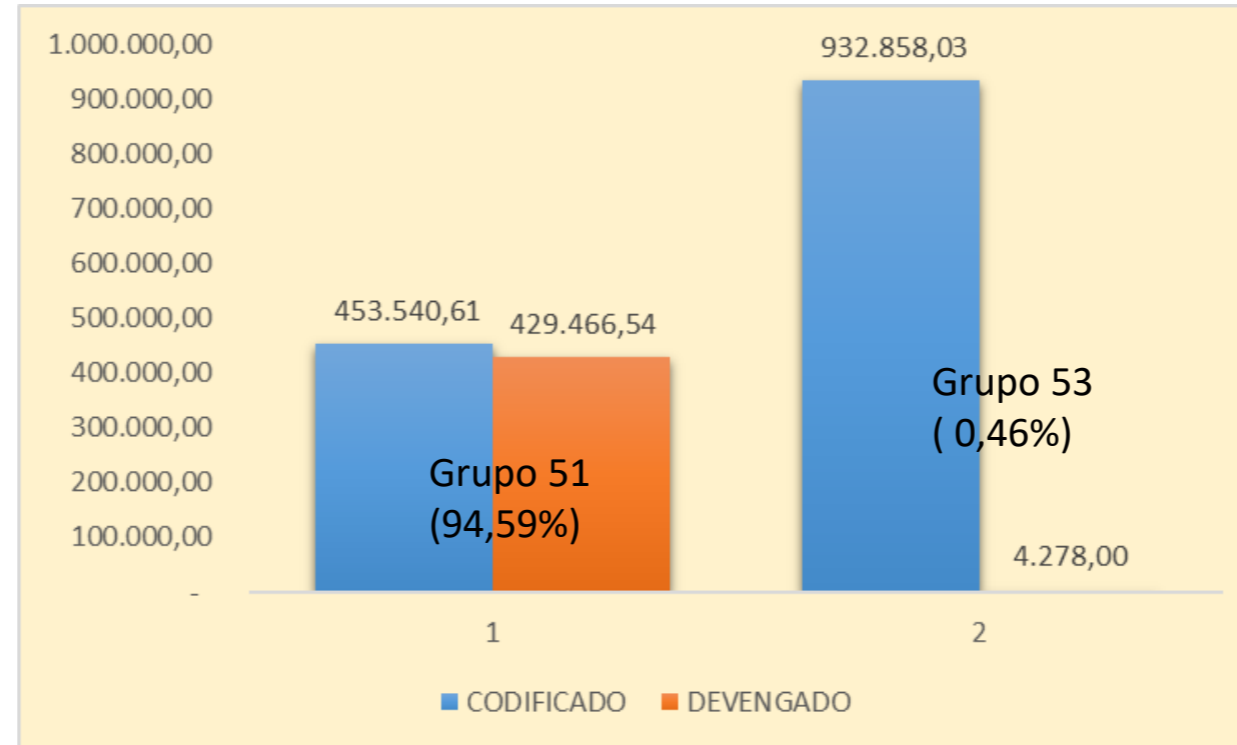

sembramos
Futuro

Lenin



ATENCIONES EN EL HOSPITAL

50.192 USUARIOS ATENDIDOS

POR SERVICIO:

- EMERGENCIA: 10,732
- CONSULTA EXTERNA: 37,631
- HOSPITALIZACIÓN: 1.829



CONSULTA EXTERNA POR GÉNERO:

- FEMENINO: 16.698
- MASCULINO: 20.928
- INTERSEXUAL: 5

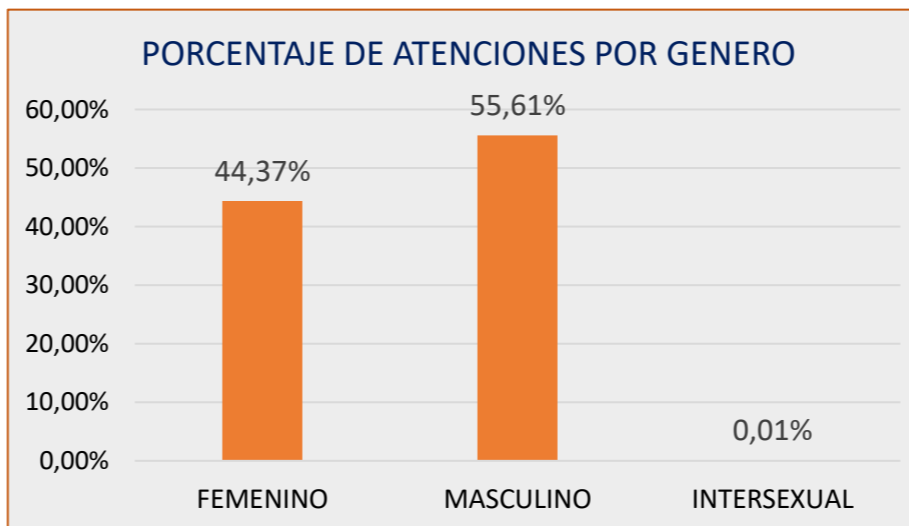
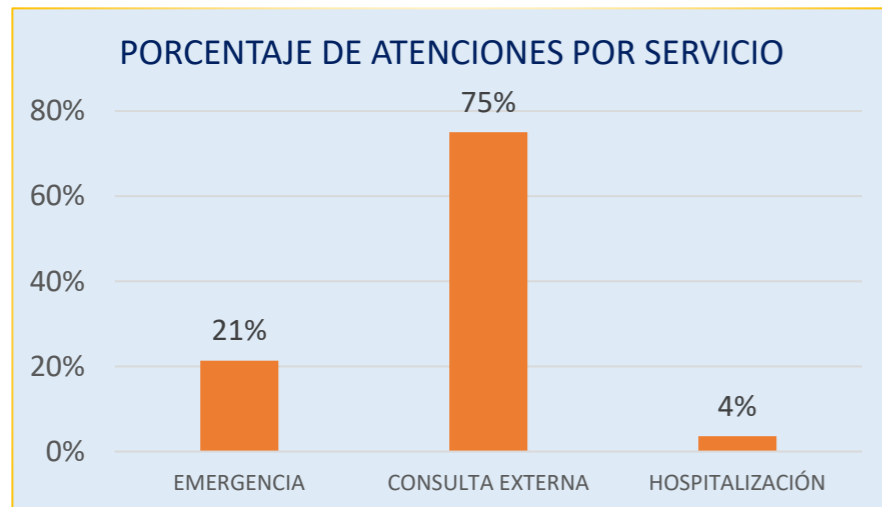

Fuente: Admisiones



ATENCIÓNES QUIRÚRGICAS EN EL HOSPITAL

Cirugías realizadas años 2018-2019 y 2020

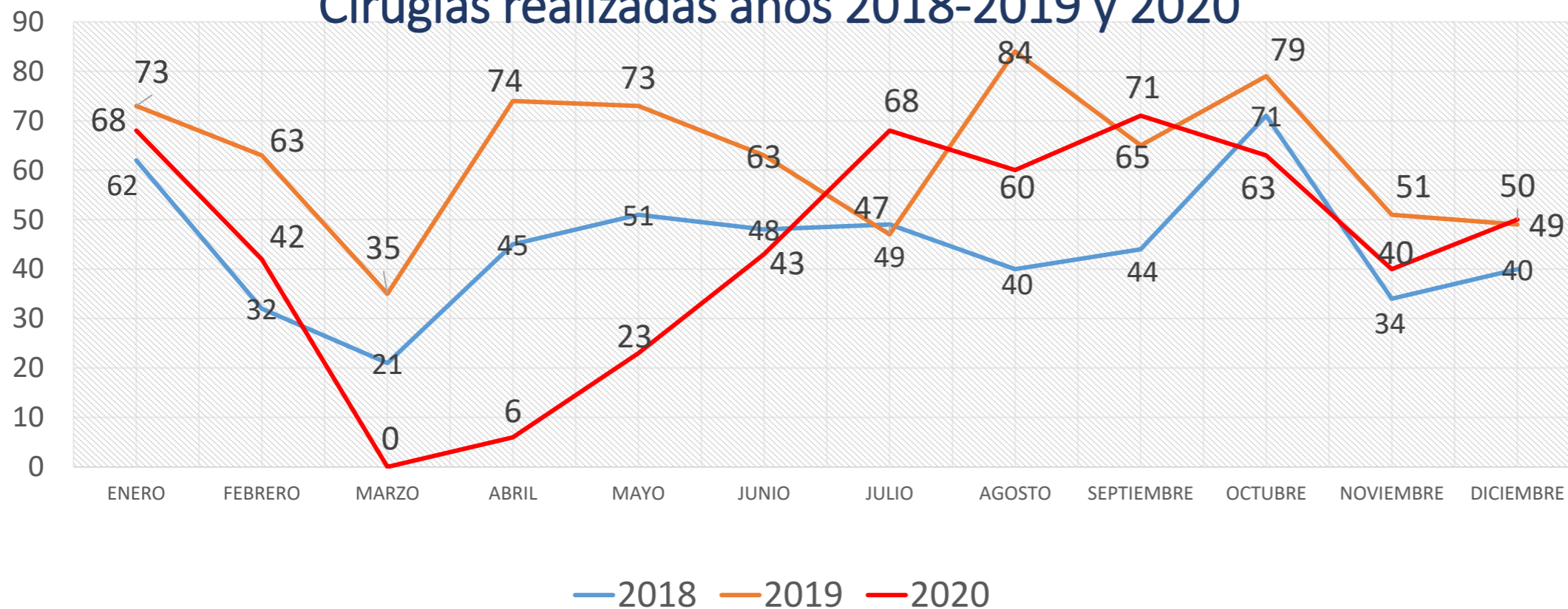

Fuente: Admisiones



ATENCIÓNES SERVICIO DE APOYO 2020

SERVICIO	TOTAL
• Rayos x	10.716
• Ecografía	5.356
• Electrocardiograma	412
• Determinaciones	343.973

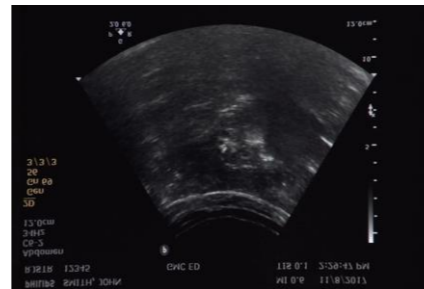

Fuente: Admisiones



DERIVACIONES A LA RED COMPLEMENTARIA

REQUERIMIENTOS A LA RED PRIVADA COMPLEMENTARIA AÑO 2020							
DERIVACIONES	CERID,CLINICA PANAMERICANA , CLINICA SANTAMARIA	NEUROPLUS	GASTROCLINICA- CLINICA MILENIUM	CENTRO CARDIOLOGICO NO INVASIVO /LITERSA	SOLCA	LUIS VERNAZA	TOTAL
TOMAGRAFIAS SIMPLES Y CONTRASTADAS	224						224
RESONANCIAS SIMPLES Y CONTRASTADAS	233						233
ELECTROENCEFALOGRAMAS		55					55
CEPRES			11				11
ECOCARDIOGRAMAS TRANSESOFAGICOS				6			6
ELECTROMIOGRAFIAS			5				5
VELOCIDAD D E NEUROCONDUCCION			3				3
VEDA - COLONOSCOPIAS			2				2
CITOMETRIA DE FLUJO DE MEDULA OSEA					1		1
FIBROBRONCOSCOPIA						1	1
DRENAJE DE ABSCESO POR TOMOGRAMIA CON SEDACION						1	1
TOTAL	457	55	21	6	1	2	542

Fuente: Gestión de Red



sembramos
Futuro

Lenin



PRODUCCION – CONSULTAS POR ETNIAS

37.631 USUARIOS ATENDIDOS POR AUTOIDENTIFICACION ETNICA

- MESTIZO/A: 34.764
- OTRO/A: 2
- NO SABE/ NO RESPONDE: 1.014
- INDÍGENA: 81
- BLANCO/A: 155
- AFROECUATORIANO/A: 287
- MONTUBIO/A: 539
- NEGRO/A: 253
- MULATO/A: 193

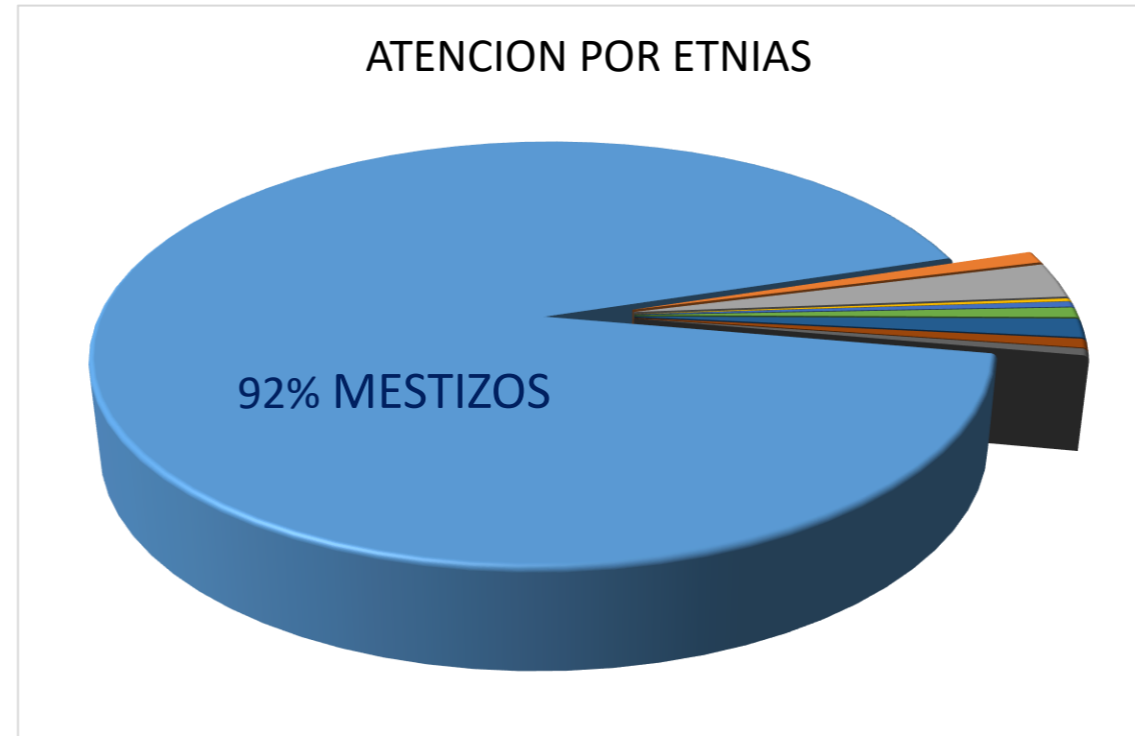

Fuente: Admisiones



sembramos
Futuro

Lenin



PROVISION DE SERVICIOS DE SALUD – POR GRUPO DE EDAD

CONSULTA EXTERNA

GRUPO DE EDAD	ATENCIONES
0-4	-
5-9	-
10-14	13
15-19	501
20-39	12.791
40-64	18.604
65 +	5.722
TOTAL	37.631

ATENCIONES POR GRUPOS DE EDAD



Fuente: Admisiones



sembramos
Futuro

Lenin



ATENCIÓN A GRUPOS PRIORITARIOS



INFRAESTRUCTURA

READECUACION DE LA SALA DE UCI AREA 2



ANTES



DESPUES



INFRAESTRUCTURA

FUNCIONAMIENTO DEL QUIROFANO No. 2



MANTENIMIENTO Y REPARACION DE LA CUBIERTA EN SALA DE VARONES 1- 2, CIRUGIA, SALA DE ESPERA Y UCI DEL HOSPITAL.



TALENTO HUMANO 2020 - POSICIONAL

MODALIDAD LABORAL	REGIMEN	CANTIDAD
CONTRATO COLECTIVO	143	60
CONTRATO INDEFINIDO		83
CONTRATO SERVICIO RURAL SALUD	288	1
CONTRATOS OCASIONALES		51
NOMBRAMIENTO PERMANENTE		157
NOMBRAMIENTO PROVISIONAL	288	79
TOTAL	431	431

ETNIA	CANTIDAD
AFROECUATORIANO/AFRODESCENDIENTE	4
BLANCO/A	5
INDIGENA	1
MESTIZO/A	411
MONTUBIO/A	9
NEGRO/A	1
TOTAL	431

GENERO

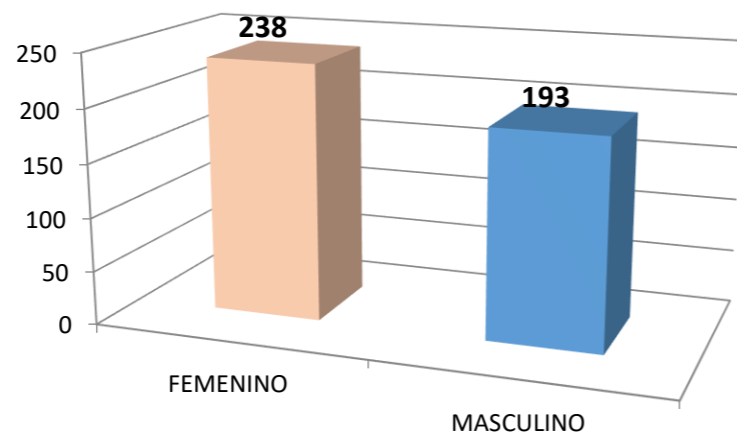

sembramos
Futuro

Lenin



TALENTO HUMANO 2020 – LEY HUMANITARIA

Art. 25 de la Ley Orgánica de Apoyo Humanitario para combatir la crisis sanitaria derivada del COVID-19:

En la primera fase se declaró ganadores del concurso de mérito y oposición a **116** servidores públicos.

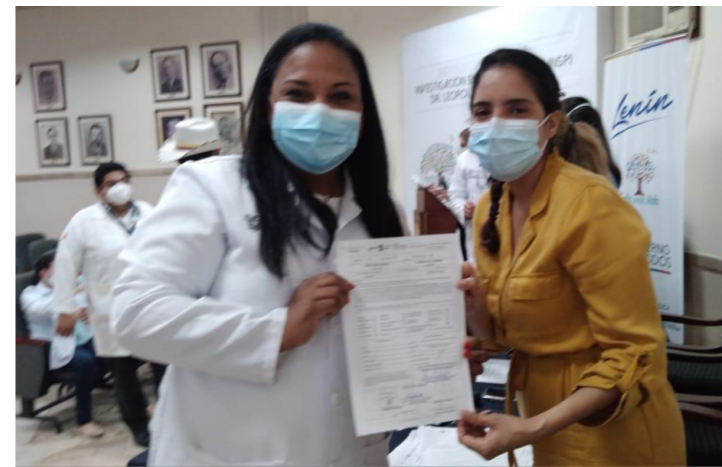

sembramos
Futuro

Lenin



PARTICIPACIÓN SOCIAL EN SALUD



Encendida del lazo
institucional en
conmemoración del Día
Mundial de la Lucha
contra el **VIH**



POLITICAS DE PREVENCION EN SALUD



Concurso de carteles con el tema **Higiene de Manos**, participaron profesionales de la salud del hospital. Sensibilización a usuarios a través de actividades lúdicas sobre la importancia de esta práctica como medida de prevención de enfermedades infecciosas

POLITICAS DE PREVENCION EN SALUD



Socialización de las medidas de prevención de la Tuberculosis, síntomas y tratamiento.
Cocienciación de usuarios externos a través de actividades lúdicas.



POLITICAS DE PREVENCION EN SALUD



Sensibilización a usuarios externos sobre diversos temas a través de actividades lúdicas para crear una cultura de prevención en la comunidad.



AGENDA DE MEDIOS

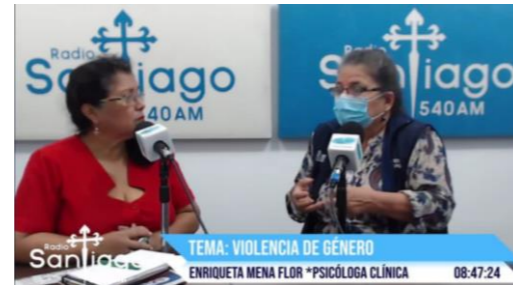

Agendas de medios cumplidas por los profesionales de la salud del Hospital de Infectología Dr. José Daniel Rodríguez Maridueña sobre diversos temas de interés para la comunidad.



sembramos
Futuro

Lenin



FORTALECIMIENTO DEL CONTROL DE ENFERMEDADES Y VIGILANCIA EPIDEMIOLOGICA

EMERGENCIA SANITARIA- COVID 19

- Charlas Educativas acerca del uso correcto de prendas de protección: mascarillas, batas, protectores oculares, guantes, etc
- Charlas Educativas acerca de Higiene de manos
- Charlas Educativas acerca del COVID-19
- Capacitación continua – Desinfección concurrente y terminales a usuarios internos y personal del servicio externalizado.



sembramos
Futuro

Lenin



FORTALECIMIENTO DEL CONTROL DE ENFERMEDADES Y VIGILANCIA EPIDEMIOLOGICA

DOCENCIA E INVESTIGACION

- El Hospital de Infectología al ser un Hospital de Referencia Nacional en el manejo de Enfermedades Infectocontagiosas, y al ser considerado el Hospital para manejar pacientes con Ebola, SARS, se planificaron charlas para el manejo de pacientes con COVID a los Médicos Residentes, estas charlas abarcaron los Lineamientos de prevención y Control de Infecciones para SAR COV2/COVID19, y de la adherencia en la Higiene de Manos.
- Realización de las Jornadas de viernes científicos



sembramos
Futuro

Lenin



SERVICIOS DE LA LÍNEA 171



Servicios opción 3

- Opción 1: Agendamiento
- Opción 2: Asesoría
- Opción 3: Gestión de requerimientos e inconformidades
- Opción 4: Discapacidades



Canal accesible para el ciudadano



Registra sus felicitaciones, inconformidades, denuncias, y requerimientos.



Genera información útil para tomar decisiones y acciones de mejora para la calidad de los servicios.



Mecanismo objetivo e independiente para registrar las inconformidades sobre los servicios de salud.





Gracias

MINISTERIO DE SALUD PÚBLICA
COORDINACIÓN ZONAL 8
HOSPITAL DE INFECTOLOGÍA DR. JOSÉ
DANIEL RODRÍGUEZ MARIDUEÑA



Lenín

