

ENFERMEDADES RESPIRATORIAS: NEUMONÍA
SE 01- 10 Ecuador 2022

La neumonía es la principal causa individual de mortalidad infantil en todo el mundo. Se calcula que la neumonía mató a unos 920.136 niños menores de 5 años en el año 2015, lo que se supone es el 15% de todas las defunciones de niños menores de 5 años. La neumonía afecta a niños y a sus familias en general, pero su prevalencia es mayor en el África subsahariana y Asia meridional (1).

En el Ecuador la modalidad de vigilancia de esta enfermedad es agrupada. En el año 2021 hasta la SE 52 se han reportado 73.494 casos de neumonía a nivel nacional.

La semana epidemiológica 01al 10 del año 2022 se han notificado 16.878 casos de neumonía. La provincia de mayor notificación es Pichincha con 3.564 casos, seguido por la provincia de Guayas con 2.000 casos notificados a nivel nacional. El grupo de edad más afectado es de 20 a 49 años, seguido por el de 65 años y más, predominando el sexo masculino

Número de casos de Neumonía por provincia de atención SE 01 - 10

Provincia de atención	SE 01-09	SE 10	Total
PICHINCHA	3.376	188	3.564
GUAYAS	1.838	162	2.000
TUNGURAHUA	1.744	58	1.802
AZUAY	1.414	108	1.522
MANABI	890	63	953
MORONA SANTIAGO	812	108	920
IMBABURA	782	93	875
PASTAZA	724	114	838
NAPO	613	115	728
LOJA	510	31	541
CHIMBORAZO	392	40	432
CAÑAR	403	18	421
COTOPAXI	356	30	386
SANTO DOMINGO DE L.	303	21	324
EL ORO	262	33	295
ZAMORA CHINCHIPE	254	25	279
ESMERALDAS	263	13	276
CARCHI	203	19	222
LOS RIOS	174	18	192
SUCUMBIOS	94	6	100
ORELLANA	88	8	96
SANTA ELENA	46	9	55
BOLIVAR	39	6	45
GALAPAGOS	12		12
Total	15.592	1.286	16.878

Número de casos de Neumonía por provincia de atención SE 01- 10

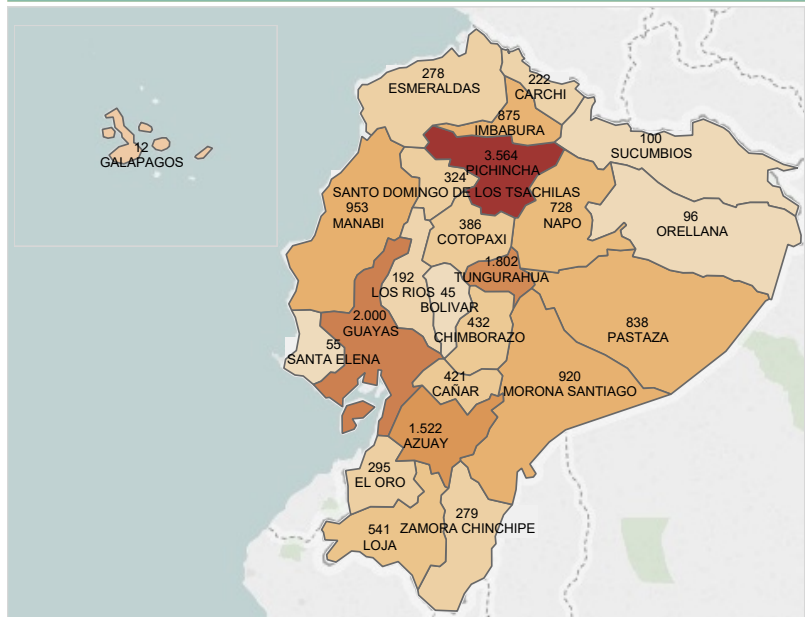

Tendencia de Neumonía por semana epidemiológica de los años 2020 al 2022 SE 01 - 10

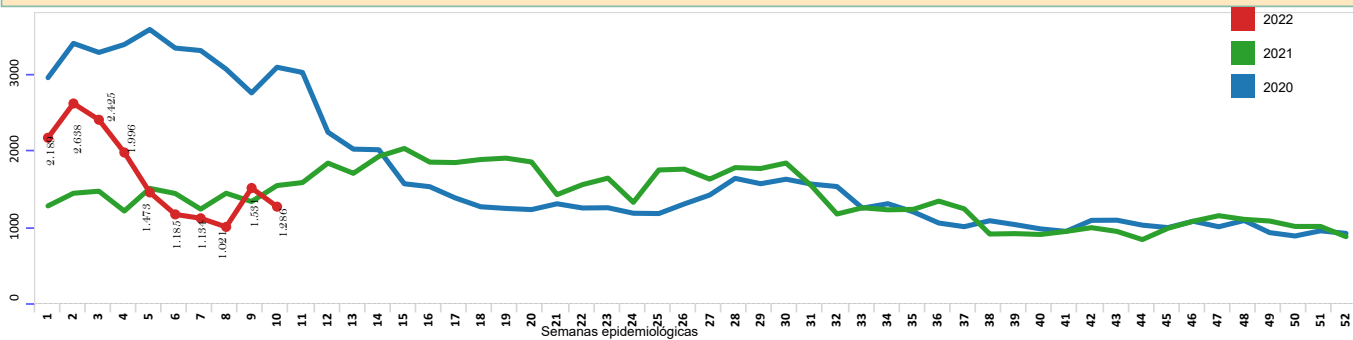

Número de casos de Neumonía por grupo de edad y sexo SE 01 -10

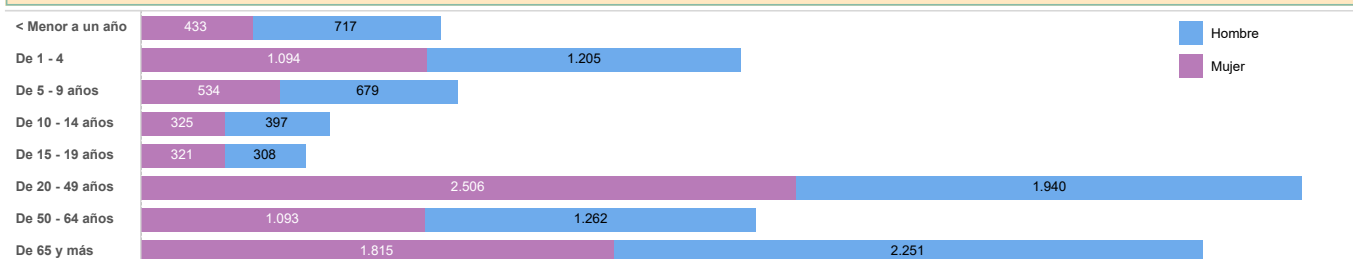

1. Organización Mundial de la Salud. Neumonía. 2016; from: <http://www.who.int/es/news-room/fact-sheets/detail/pneumonia>
 Fuente: Sistema de Vigilancia (SIVE-ALERTA). Elaborado por: Dirección Nacional Vigilancia Epidemiológica. 2022* Información obtenida de Enfermedades Respiratorias Neumónicas CIE 10 J09-J22 - hasta la SE 10 *Datos sujetos a variación
 Fecha de corte 15-03-2022