

ENFERMEDADES RESPIRATORIAS: NEUMONÍA
SE 01- 28 Ecuador 2022

La neumonía es la principal causa individual de mortalidad infantil en todo el mundo. Se calcula que la neumonía mató a unos 920.136 niños menores de 5 años en el año 2015, lo que se supone es el 15% de todas las defunciones de niños menores de 5 años. La neumonía afecta a niños y a sus familias en general, pero su prevalencia es mayor en el África subsahariana y Asia meridional (1).

En el Ecuador la modalidad de vigilancia de esta enfermedad es agrupada. En el año 2021 hasta la SE 52 se han reportado 73.494 casos de neumonía a nivel nacional.

La semana epidemiológica 01 hasta la 28 del año 2022, se notificó 59.705 casos de neumonía. La provincia de mayor notificación es Pichincha con 15.613 casos, seguido por la provincia de Guayas con 6.909 casos notificados a nivel nacional. El grupo de edad más afectado es de 1 a 4 años seguido 65 años a más, predominando el sexo masculino.

Número de casos de Neumonía por provincia de atención SE 01 - 28

Provincia de atención	SE 01-27	SE 28	Total
PICHINCHA	15.080	533	15.613
GUAYAS	6.613	296	6.909
TUNGURAHUA	4.038	130	4.168
AZUAY	3.917	141	4.058
MORONA SANTIAGO	3.178	112	3.290
MANABI	2.790	101	2.891
IMBABURA	2.676	83	2.759
LOJA	2.460	128	2.588
NAPO	2.001	92	2.093
PASTAZA	2.005	78	2.083
CHIMBORAZO	1.885	37	1.922
COTOPAXI	1.810	73	1.883
CAÑAR	1.557	47	1.604
EL ORO	1.468	81	1.549
SANTO DOMINGO DE L.	1.305	48	1.353
ZAMORA CHINCHIPE	957	28	985
ESMERALDAS	851	39	890
LOS RÍOS	749	34	783
ORELLANA	691	86	777
CARCHI	664	16	680
BOLIVAR	263	15	278
SUCUMBIOS	250	5	255
SANTA ELENA	206	9	215
GALAPAGOS	72	7	79
Total	57.486	2.219	59.705

Número de casos de Neumonía por provincia de atención SE 01- 28

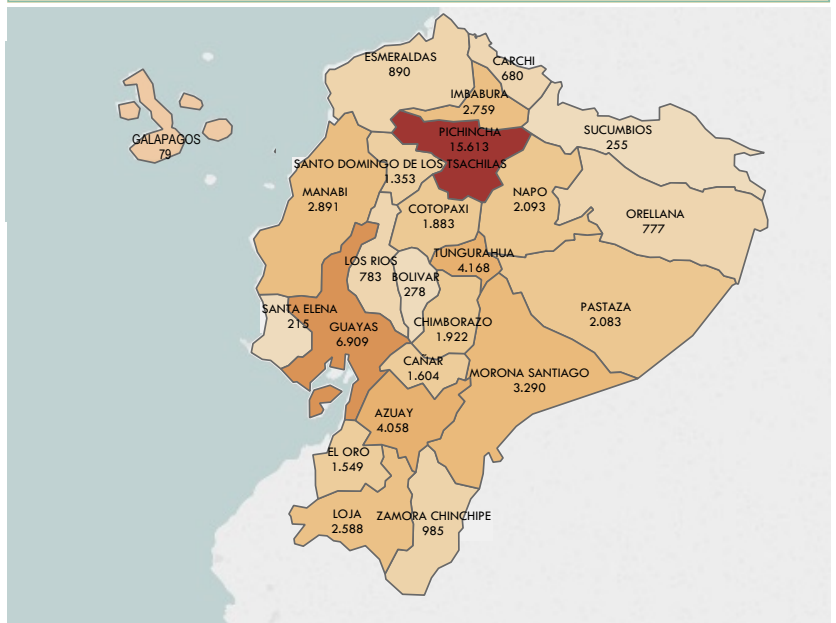

Tendencia de Neumonía por semana epidemiológica de los años 2020 al 2022 SE 01 - 28

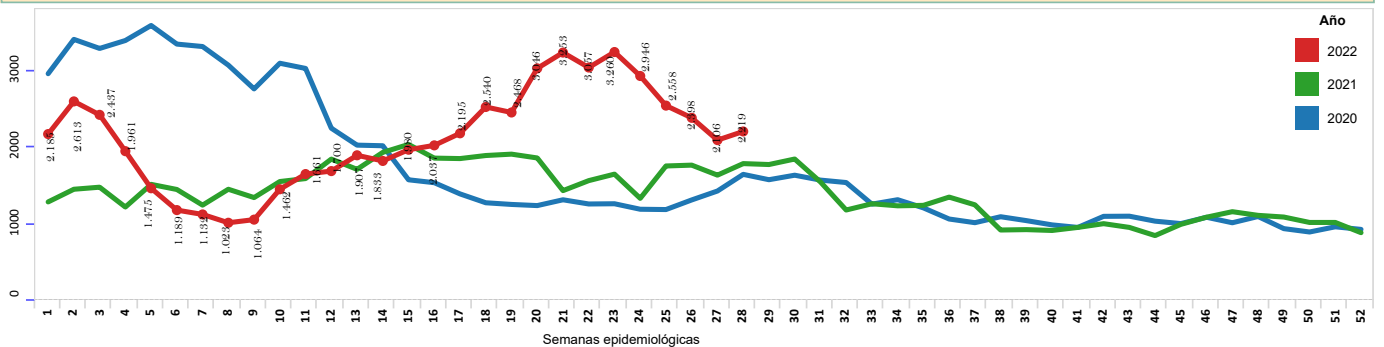

Número de casos de Neumonía por grupo de edad y sexo SE 01 - 28

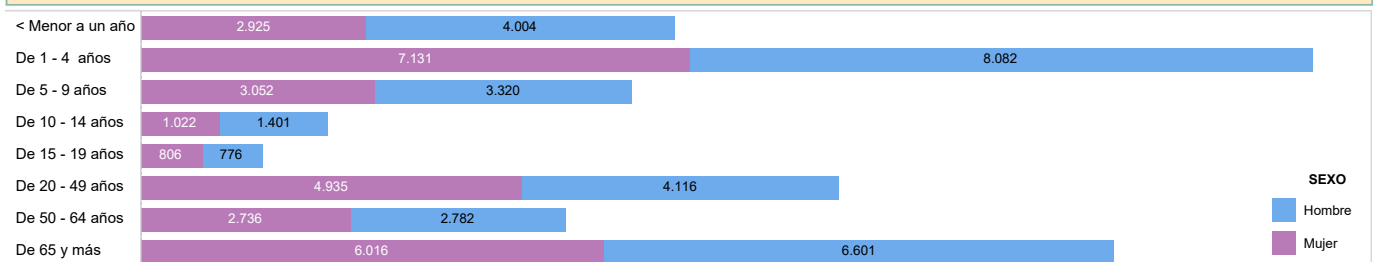

1. Organización Mundial de la Salud. Neumonía. 2016; from: <http://www.who.int/es/news-room/fact-sheets/detail/pneumonia>
 Fuente: Sistema de Vigilancia (SIVE-ALERTA). Elaborado por: Dirección Nacional Vigilancia Epidemiológica. 2022* Información obtenida de Enfermedades Respiratorias Neumónicas CIE 10 J09-J22 - hasta la SE 28 *Datos sujetos a variación
 Fecha de corte 19-07-2022