

ENFERMEDADES RESPIRATORIAS: NEUMONÍA
SE 01- 29 Ecuador 2022

La neumonía es la principal causa individual de mortalidad infantil en todo el mundo. Se calcula que la neumonía mató a unos 920.136 niños menores de 5 años en el año 2015, lo que se supone es el 15% de todas las defunciones de niños menores de 5 años. La neumonía afecta a niños y a sus familias en general, pero su prevalencia es mayor en el África subsahariana y Asia meridional (1). En el Ecuador la modalidad de vigilancia de esta enfermedad es agrupada. En el año 2021 hasta la SE 52 se han reportado 73.494 casos de neumonía a nivel nacional. La semana epidemiológica 01 hasta la 29 del año 2022, se notificó 62.195 casos de neumonía. La provincia de mayor notificación es Pichincha con 16.161 casos, seguido por la provincia de Guayas con 7.221 casos notificados a nivel nacional. El grupo de edad más afectado es de 1 a 4 años seguido 65 años a más, predominando el sexo masculino.

Número de casos de Neumonía por provincia de atención SE 01 - 29

Provincia de atención	SE 01-28	SE 29	Total
PICHINCHA	15.685	476	16.161
GUAYAS	6.912	309	7.221
TUNGURAHUA	4.168	135	4.303
AZUAY	4.057	132	4.189
MORONA SANTIAGO	3.290	137	3.427
MANABI	2.906	136	3.042
IMBABURA	2.759	111	2.870
LOJA	2.589	94	2.683
NAPO	2.093	124	2.217
PASTAZA	2.083	49	2.132
CHIMBORAZO	1.935	131	2.066
COTOPAXI	1.883	62	1.945
CAÑAR	1.604	67	1.671
EL ORO	1.549	81	1.630
SANTO DOMINGO DE L.	1.389	96	1.485
ZAMORA CHINCHIPE	985	33	1.018
ESMERALDAS	890	17	907
ORELLANA	780	63	843
LOS RIOS	783	40	823
CARCHI	680	30	710
BOLIVAR	278	9	287
SUCUMBIOS	255	4	259
SANTA ELENA	215	6	221
GALAPAGOS	79	6	85
Total	59.847	2.348	62.195

Número de casos de Neumonía por provincia de atención SE 01- 29

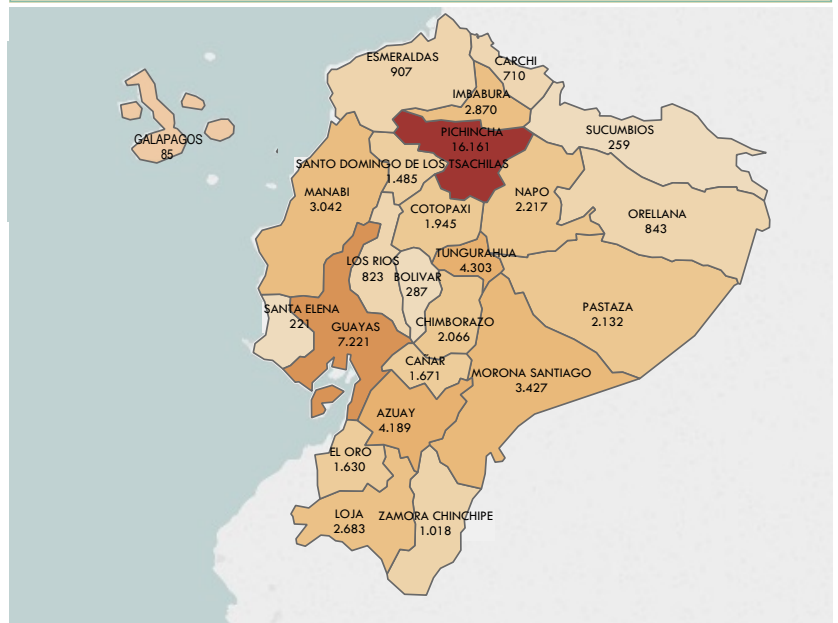

Tendencia de Neumonía por semana epidemiológica de los años 2020 al 2022 SE 01 - 29

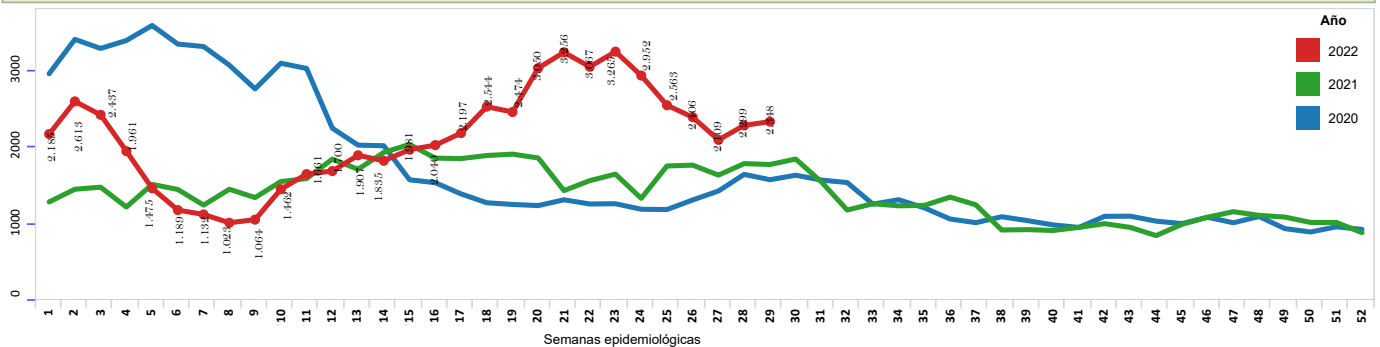

Número de casos de Neumonía por grupo de edad y sexo SE 01 - 29

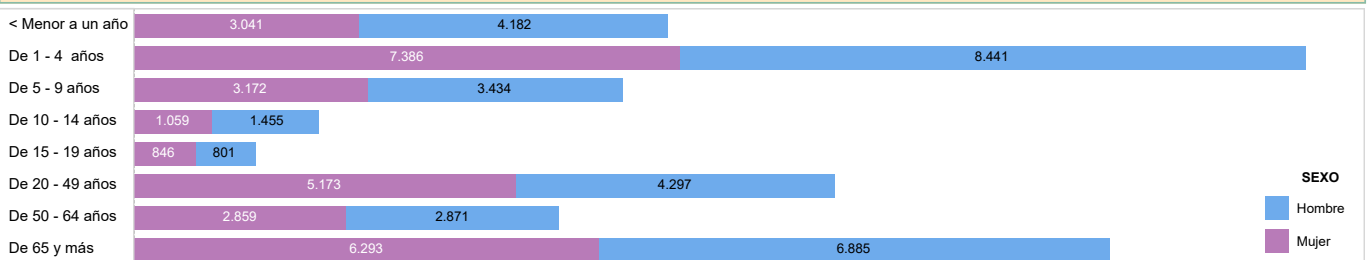

1. Organización Mundial de la Salud. Neumonía. 2016; from: <http://www.who.int/es/news-room/fact-sheets/detail/pneumonia>
 Fuente: Sistema de Vigilancia (SIVE-ALERTA). Elaborado por: Dirección Nacional Vigilancia Epidemiológica. 2022* Información obtenida de Enfermedades Respiratorias Neumónicas CIE 10 J09-J22 - hasta la SE 29 *Datos sujetos a variación
 Fecha de corte 26-07-2022