

**SUBSECRETARÍA DE VIGILANCIA, PREVENCIÓN Y CONTROL DE LA SALUD**  
**DIRECCIÓN NACIONAL DE VIGILANCIA EPIDEMIOLÓGICA**  
**GACETA DE NEUMONÍA**

**ENFERMEDADES RESPIRATORIAS: NEUMONÍA**  
**SE 01- 41 Ecuador 2022**

La neumonía es la principal causa individual de mortalidad infantil en todo el mundo. Se calcula que la neumonía mató a unos 920.136 niños menores de 5 años en el año 2015, lo que se supone es el 15% de todas las defunciones de niños menores de 5 años. La neumonía afecta a niños y a sus familias en general, pero su prevalencia es mayor en el África subsahariana y Asia meridional (1).

En el Ecuador la modalidad de vigilancia de esta enfermedad es agrupada. En el año 2021 hasta la SE 52 se han reportado 73.494 casos de neumonía a nivel nacional.

La semana epidemiológica 01 hasta 41 del año 2022, se notificó 82.319 casos de neumonía. La provincia de mayor notificación es Pichincha con 20.968 casos, seguido por la provincia de Guayas con 10.479 casos notificados a nivel nacional. El grupo de edad más afectado es de 1 a 4 años seguido 65 años a más, predominando el sexo masculino.

**Tendencia de Neumonía por semana epidemiológica de los años 2018 al 2022**  
**SE 01 - 41**

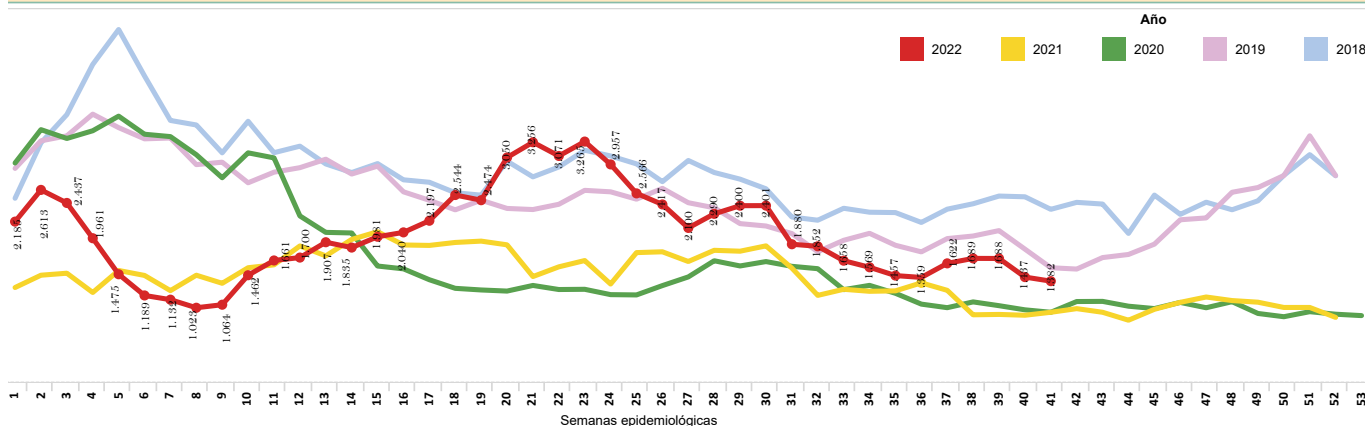

**Número de casos de Neumonía por provincia de atención**  
**SE 01 - 41**

Provincia de atención	SE 01-40	SE 41	Total
PICHINCHA	20.573	395	20.968
GUAYAS	10.283	196	10.479
TUNGURAHUA	5.301	78	5.379
AZUAY	5.181	29	5.210
MORONA SANTIAGO	4.542	120	4.662
MANABI	3.910	67	3.977
IMBABURA	3.891	43	3.934
LOJA	3.421	46	3.467
CHIMBORAZO	2.819	50	2.869
NAPO	2.694	38	2.732
PASTAZA	2.633	44	2.677
COTOPAXI	2.581	41	2.622
EL ORO	2.288	30	2.318
CAÑAR	2.112	35	2.147
SANTO DOMINGO DE L.	2.055	42	2.097
ESMERALDAS	1.217	28	1.245
ZAMORA CHINCHIPE	1.212	11	1.223
LOS RIOS	1.136	22	1.158
ORELLANA	1.025	16	1.041
CARCHI	924	30	954
BOLIVAR	411	8	419
SANTA ELENA	306	10	316
SUCUMBIOS	305	1	306
GALAPAGOS	117	2	119
<b>Total</b>	<b>80.937</b>	<b>1.382</b>	<b>82.319</b>

**Número de casos de Neumonía por provincia de atención SE 01- 41**

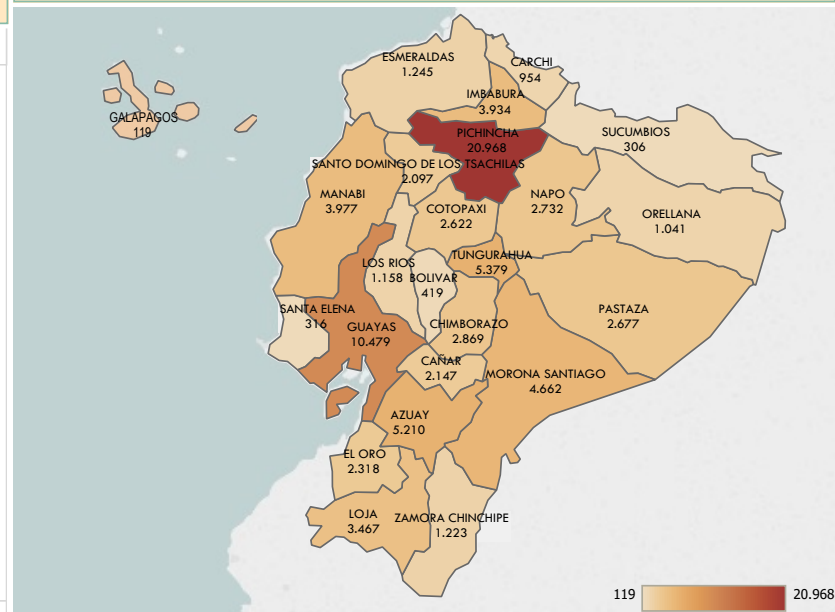

**Número de casos de Neumonía por grupo de edad y sexo**  
**SE 01 -41**

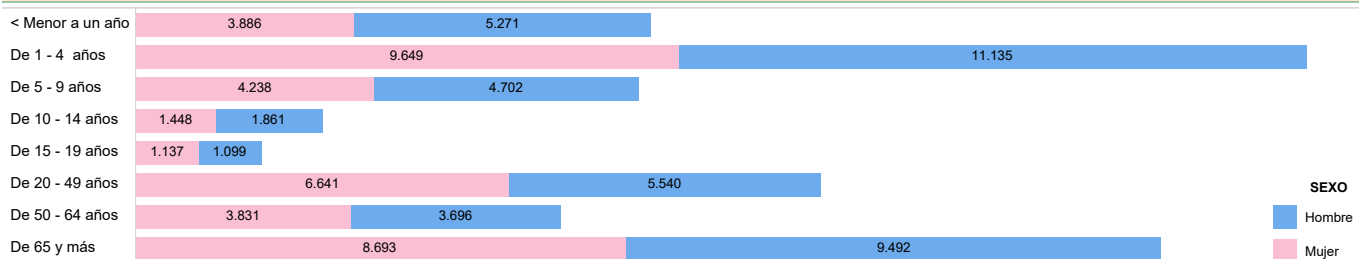

1. Organización Mundial de la Salud. Neumonía. 2016; from: <http://www.who.int/es/news-room/fact-sheets/detail/pneumonia>

Fuente: Sistema de Vigilancia (SIVE-ALERTA). Elaborado por: Dirección Nacional Vigilancia Epidemiológica. 2022\* Información obtenida de Enfermedades Respiratorias Neumónicas CIE 10 J09-J22 - hasta la SE 41 \*Datos sujetos a variación