

SUBSECRETARÍA DE VIGILANCIA, PREVENCIÓN Y CONTROL DE LA SALUD
DIRECCIÓN NACIONAL DE VIGILANCIA EPIDEMIOLÓGICA
GACETA DE NEUMONÍA

ENFERMEDADES RESPIRATORIAS: NEUMONÍA
SE 01- 49 Ecuador 2022

La neumonía es la principal causa individual de mortalidad infantil en todo el mundo. Se calcula que la neumonía mató a unos 920.136 niños menores de 5 años en el año 2015, lo que se supone es el 15% de todas las defunciones de niños menores de 5 años. La neumonía afecta a niños y a sus familias en general, pero su prevalencia es mayor en el África subsahariana y Asia meridional (1).

En el Ecuador la modalidad de vigilancia de esta enfermedad es agrupada. En el año 2021 hasta la SE 52 se han reportado 73.494 casos de neumonía a nivel nacional.

La semana epidemiológica 01 hasta 48 del año 2022, se notificó 99.689 casos de neumonía. La provincia de mayor notificación es Pichincha con 27.965 2 casos, seguido por la provincia de Guayas con 12.099 casos notificados a nivel nacional. El grupo de edad más afectado es de 1 a 4 años seguido 65 años a más, predominando el sexo masculino.

Tendencia de Neumonía por semana epidemiológica de los años 2018 al 2022
SE 01 - 49

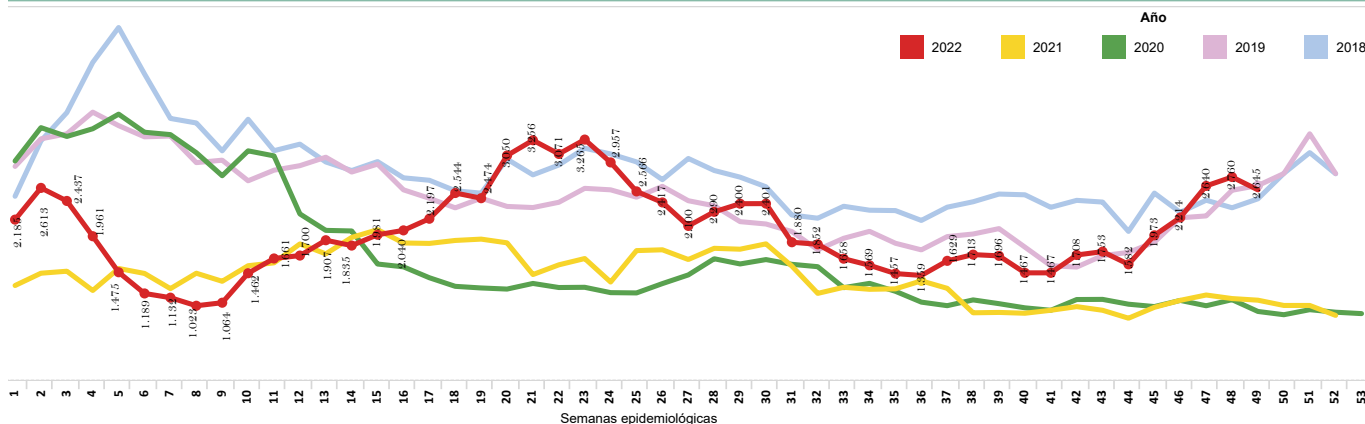

Número de casos de Neumonía por provincia de atención
SE 01 - 49

| Provincia de atención | SE 01- 48 | SE 49 | Total |
|-----------------------|---------------|--------------|---------------|
| PICHINCHA | 26.885 | 1.080 | 27.965 |
| GUAYAS | 11.886 | 213 | 12.099 |
| TUNGURAHUA | 6.000 | 145 | 6.145 |
| AZUAY | 5.855 | 145 | 6.000 |
| MORONA SANTIAGO | 5.457 | 94 | 5.551 |
| MANABI | 4.516 | 72 | 4.588 |
| IMBABURA | 4.398 | 122 | 4.520 |
| LOJA | 4.029 | 33 | 4.062 |
| CHIMBORAZO | 3.489 | 67 | 3.556 |
| COTOPAXI | 3.099 | 121 | 3.220 |
| NAPO | 3.041 | 84 | 3.125 |
| PASTAZA | 2.993 | 58 | 3.051 |
| EL ORO | 2.677 | 58 | 2.735 |
| SANTO DOMINGO DE L. | 2.464 | 50 | 2.514 |
| CAÑAR | 2.448 | 53 | 2.501 |
| ESMERALDAS | 1.484 | 47 | 1.531 |
| ZAMORA CHINCHIPE | 1.359 | 29 | 1.388 |
| LOS RIOS | 1.330 | 23 | 1.353 |
| ORELLANA | 1.209 | 28 | 1.237 |
| CARCHI | 1.125 | 46 | 1.171 |
| BOLIVAR | 545 | 15 | 560 |
| SANTA ELENA | 361 | 3 | 364 |
| SUCUMBIO | 320 | | 320 |
| GALAPAGOS | 133 | | 133 |
| Total | 97.103 | 2.586 | 99.689 |

Número de casos de Neumonía por provincia de atención SE 01- 49

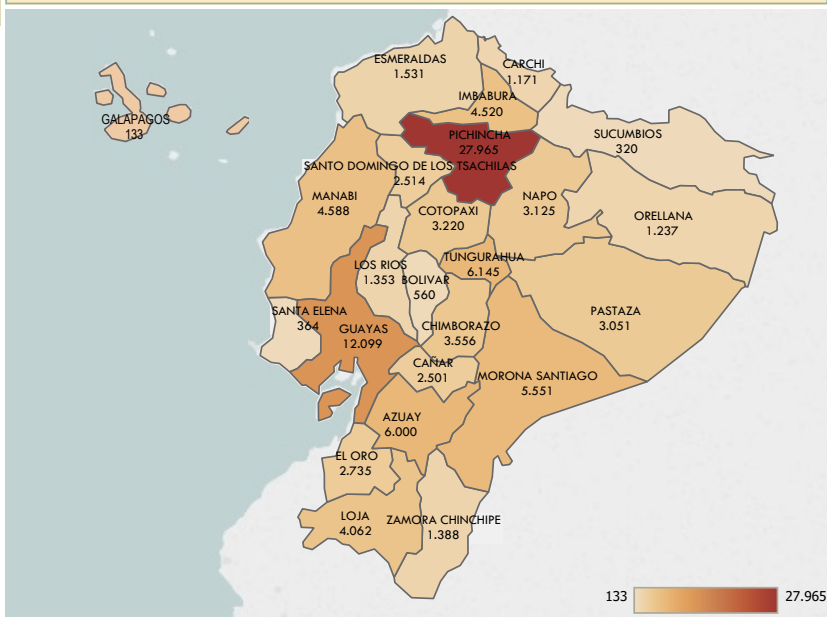

Número de casos de Neumonía por grupo de edad y sexo
SE 01 -49

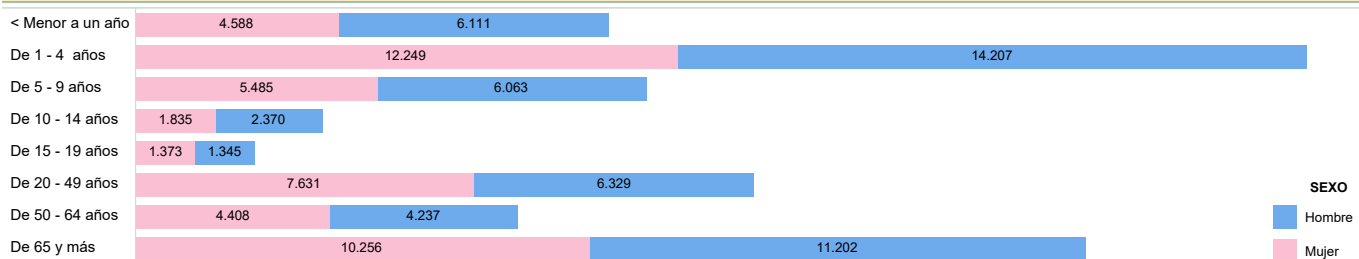

1. Organización Mundial de la Salud. Neumonía. 2016; from: <http://www.who.int/es/news-room/fact-sheets/detail/pneumonia>
 Fuente: Sistema de Vigilancia (SIVE-ALERTA). Elaborado por: Dirección Nacional Vigilancia Epidemiológica. 2022* Información obtenida de Enfermedades Respiratorias Neumónicas CIE 10 J09-J22 - hasta la SE 49 *Datos sujetos a variación