

**ENFERMEDADES RESPIRATORIAS: NEUMONÍA**  
**SE 01- 22 Ecuador 2022**

La neumonía es la principal causa individual de mortalidad infantil en todo el mundo. Se calcula que la neumonía mató a unos 920.136 niños menores de 5 años en el año 2015, lo que se supone es el 15% de todas las defunciones de niños menores de 5 años. La neumonía afecta a niños y a sus familias en general, pero su prevalencia es mayor en el África subsahariana y Asia meridional (1).

En el Ecuador la modalidad de vigilancia de esta enfermedad es agrupada. En el año 2021 hasta la SE 52 se han reportado 73.494 casos de neumonía a nivel nacional.

La semana epidemiológica 01 - 22 del año 2022 se notificó 44.077 casos de neumonía. La provincia de mayor notificación es Pichincha con 11.361 casos, seguido por la provincia de Guayas con 4.955 casos notificados a nivel nacional. El grupo de edad más afectado es de 1 a 4 años seguido 65 años a más, por predominando el sexo masculino.

**Número de casos de Neumonía por provincia de atención SE 01 - 22**

Provincia de atención	SE 01-21	SE 22	Total
PICHINCHA	10.507	854	11.361
GUAYAS	4.614	351	4.965
TUNGURAHUA	3.138	191	3.329
AZUAY	2.963	172	3.135
MORONA SANTIAGO	2.350	168	2.518
IMBABURA	2.028	143	2.171
MANABI	2.007	107	2.114
LOJA	1.674	170	1.844
PASTAZA	1.571	84	1.655
NAPO	1.574	59	1.633
CHIMBORAZO	1.328	92	1.420
COTOPAXI	1.305	106	1.411
CAÑAR	1.098	78	1.176
EL ORO	889	105	994
SANTO DOMINGO DE L.	787	47	834
ZAMORA CHINCHIPE	720	24	744
ESMERALDAS	617	38	655
LOS RIOS	495	57	552
CARCHI	497	24	521
ORELLANA	420	22	442
SUCUMBIOS	204	6	210
BOLIVAR	172	15	187
SANTA ELENA	146	8	154
GALAPAGOS	48	4	52
<b>Total</b>	<b>41.152</b>	<b>2.925</b>	<b>44.077</b>

**Número de casos de Neumonía por provincia de atención SE 01 - 22**

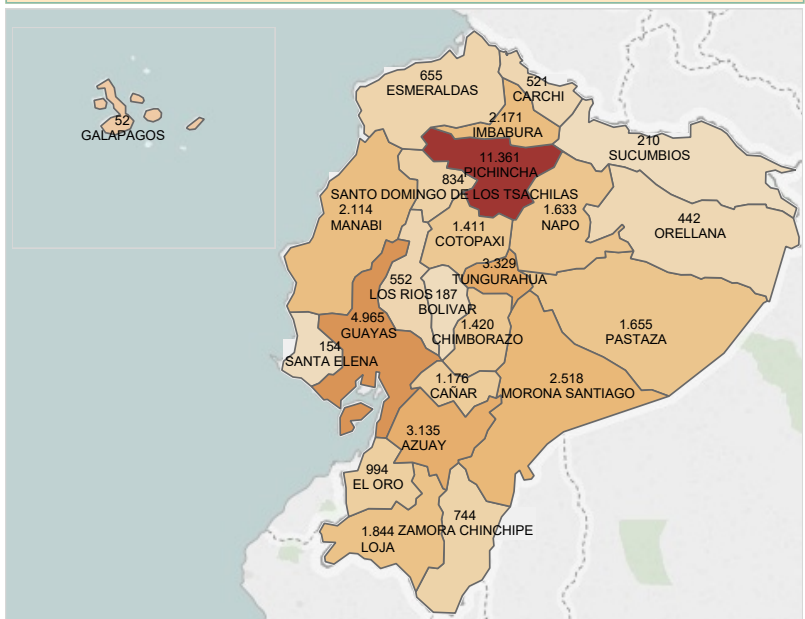

**Tendencia de Neumonía por semana epidemiológica de los años 2020 al 2022 SE 01 - 22**

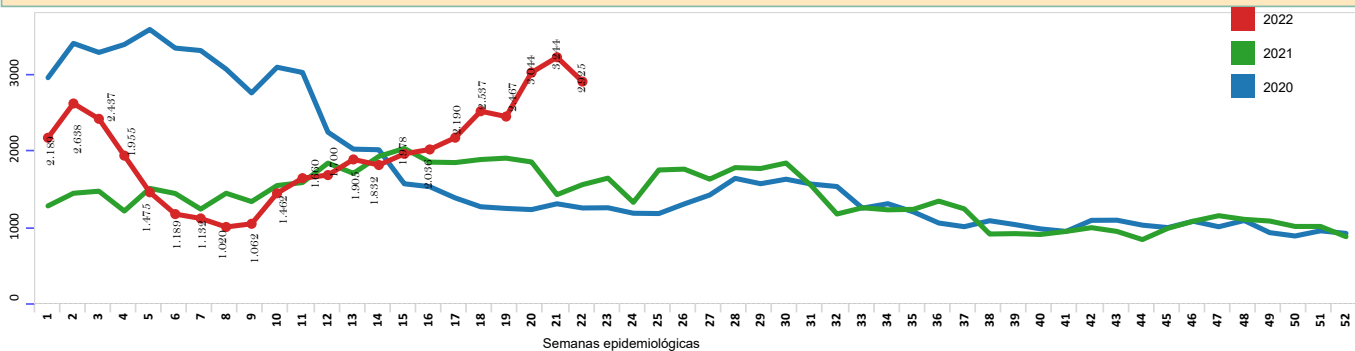

**Número de casos de Neumonía por grupo de edad y sexo SE 01 - 22**

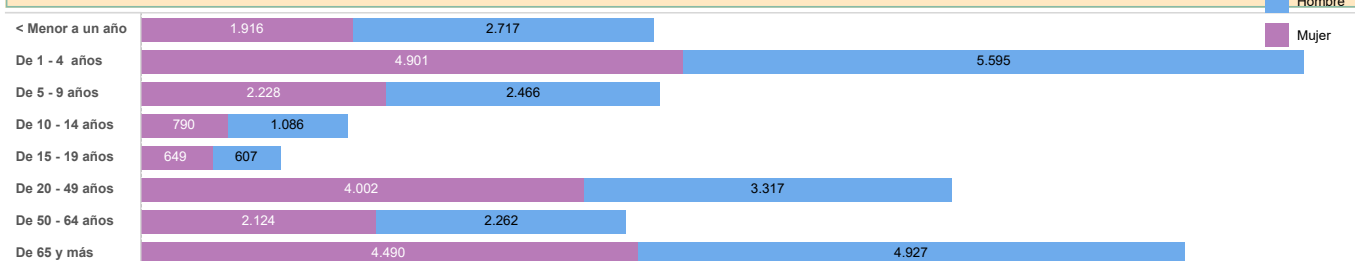

1. Organización Mundial de la Salud. Neumonía. 2016; from: <http://www.who.int/es/news-room/fact-sheets/detail/pneumonia>  
Fuente: Sistema de Vigilancia (SIVE-ALERTA). Elaborado por: Dirección Nacional Vigilancia Epidemiológica. 2022\* Información obtenida de Enfermedades Respiratorias Neumónicas CIE 10 J09-J22 - hasta la SE 22\* Datos sujetos a variación  
Fecha de corte 06-06-2022