

La Dirección Nacional de Vigilancia Epidemiológica presenta la decimo octava Gaceta Epidemiológica del año 2024.

La Gaceta Epidemiológica tiene como fin proporcionar información nacional oportuna que es generada desde los establecimientos operativos de la Red Pública de Salud y Complementaria.

Esta información se recoge del subsistemas de vigilancia **SIVE- Alerta** en el que se vigilan los eventos de alto potencial epidémico, brotes y epidemias.

Los datos presentados son provisionales y están sujetos a variación debido a que nos encontramos en un proceso de validación de la información.

## 1. SUBSISTEMA DE VIGILANCIA EPIDEMIOLÓGICA SIVE – ALERTA

### Monitoreo de indicadores

Cada semana se realiza el seguimiento y monitoreo de los indicadores de desempeño del SIVE- ALERTA obteniéndose los siguientes resultados:

#### 1.1 Cobertura de notificación semanal

Para la SE 18 la cobertura de notificación con corte al lunes 28 de abril del 2024 **alcanza** el 99,12 % en los establecimientos del **MSP** que notifican al SIVE- ALERTA a nivel nacional; porcentaje que **SI** se encuentra dentro de la meta de 95 % establecida para este año, se debe considerar que para la red del IESS y otras instituciones esta misma cobertura esta con el promedio del 48% meta que perjudica la notificación oportuna...

## CONTENIDO

### 1.- Subsistema de vigilancia SIVE-ALERTA

Monitoreo de indicadores

Panorama de las enfermedades  
de notificación obligatoria

Cobertura de notificación zonas



Fuente: SIVE-ALERTA

Cobertura de notificación distritos

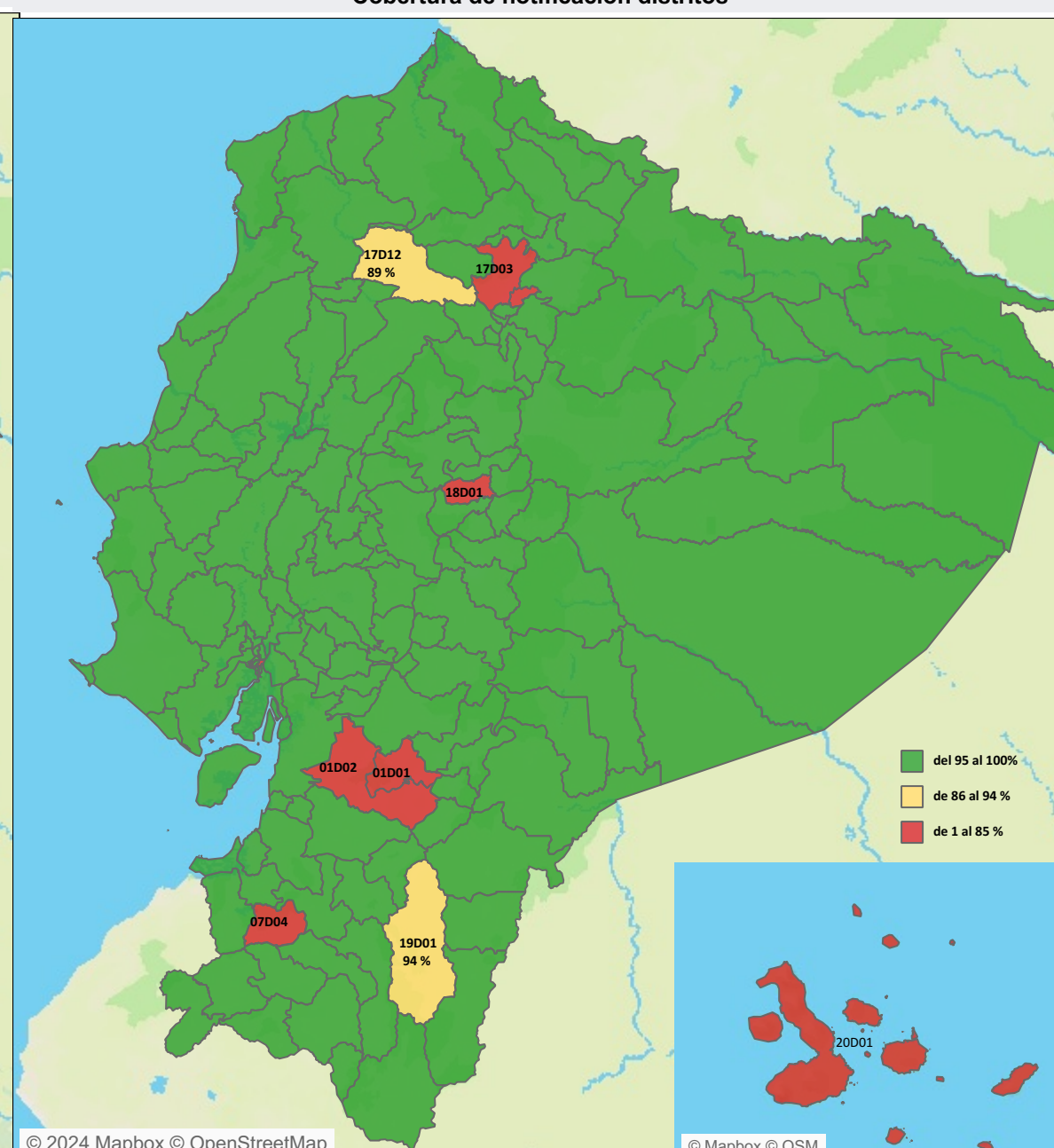

Fuente: SIVE-ALERTA

1.2 Indicadores de desempeño

Institución	% de cobertura de notificación	Número de unidades que si notificaron	Número de unidades que no notificaron
MSP	99,7 %	2.045	6
IESS	82,1 %	608	133
PRIVADO	85,3 %	87	15
ISSPOL	100,0 %	42	0
UNIVERSITARIO	100,0 %	1	0
GAD	100,0 %	1	0
JUNTA DE BENEFICENCI..	66,7 %	2	1
MUNICIPIO	68,8 %	11	5
ISSFA	50,0 %	10	10
SOLCA	28,6 %	2	5
SEGURO CAMPESINO	0,0 %	0	3
ONG	33,3 %	1	2

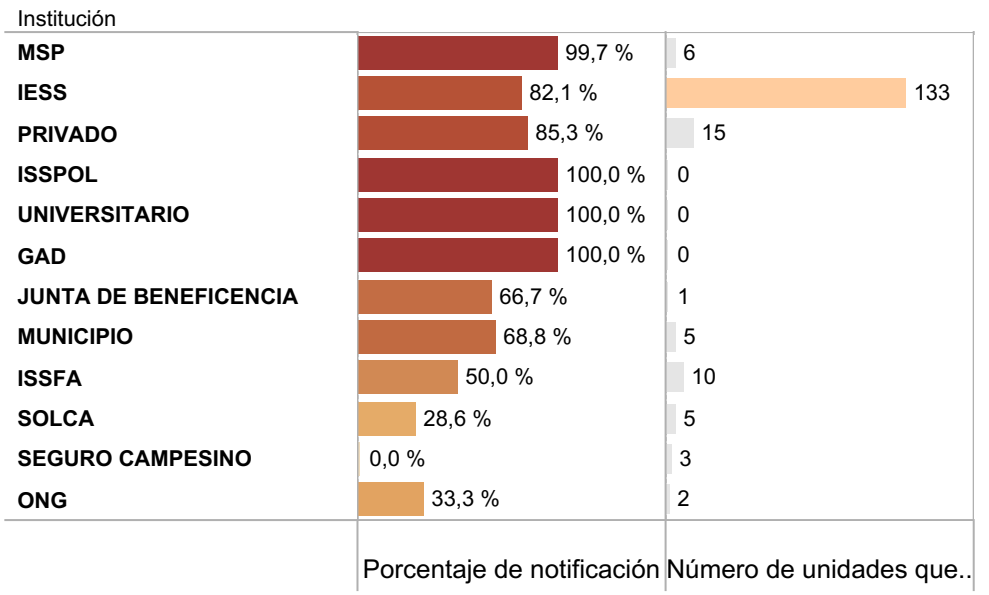

MAPA DE OPORTUNIDAD DE LA NOTIFICACIÓN

Número total de casos registrado en el SIVE-Alerta por tiempo de notificación y cantones desde la SE 01-17 / 2024



NOTA ACLARATORIA: El evento exposición de mordeduras de mamíferos susceptibles a rabia con clasificación final con riesgo y sin riesgo no se toman en cuenta en este análisis. El análisis es de todos los establecimientos de salud de la Red que fueron ingresados al Sistema SIVE-ALERTA.

### 1.2 Indicadores de desempeño

Hasta la SE 01-18 del año 2024 se han notificado 10.108 casos sospechosos de eventos sujetos a vigilancia epidemiológica con clasificación final; confirmado, descartado, no concluyente y probable.

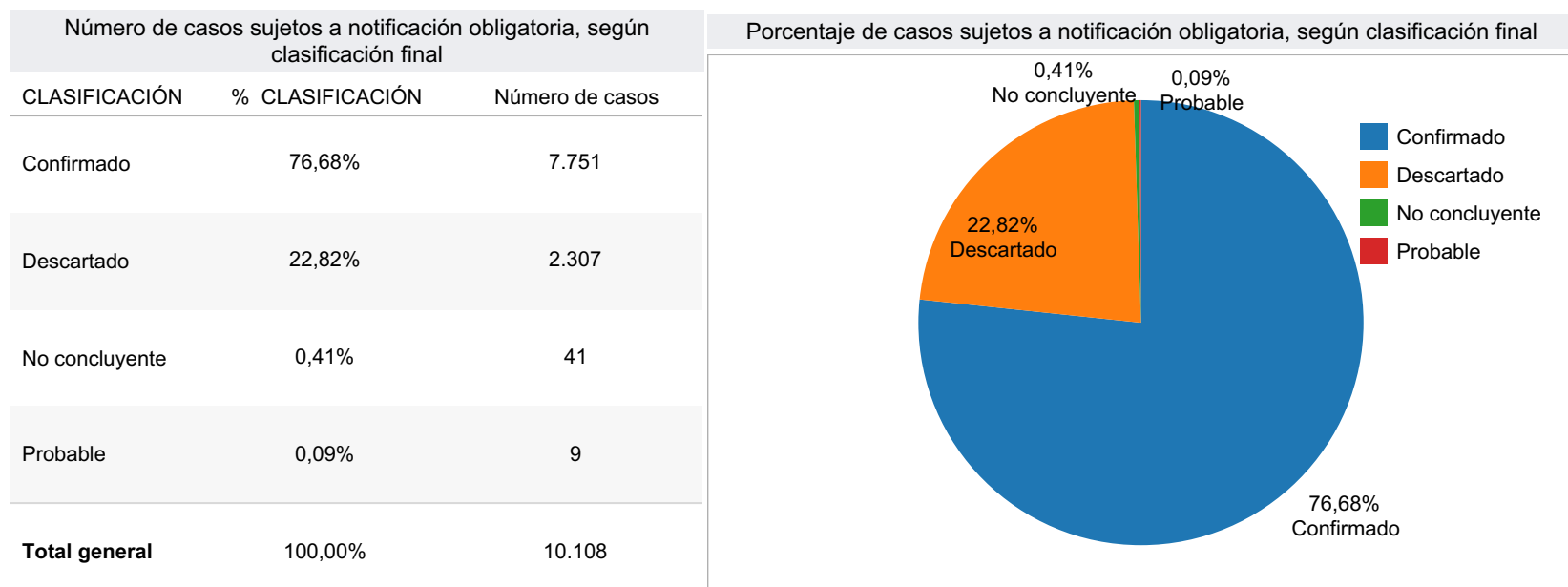

Hasta esta semana han llegado a clasificación final confirmado el **76,68%** (7.751 casos), descartado el **22,82%** (2.307 casos), del total de los casos analizados.

Para la SE 18 del año 2024 se reportan 41 casos como no concluyentes siendo un porcentaje del 0.41% el mismo que se encuentra dentro de la norma

Número de casos sujetos a notificación obligatoria, según clasificación final

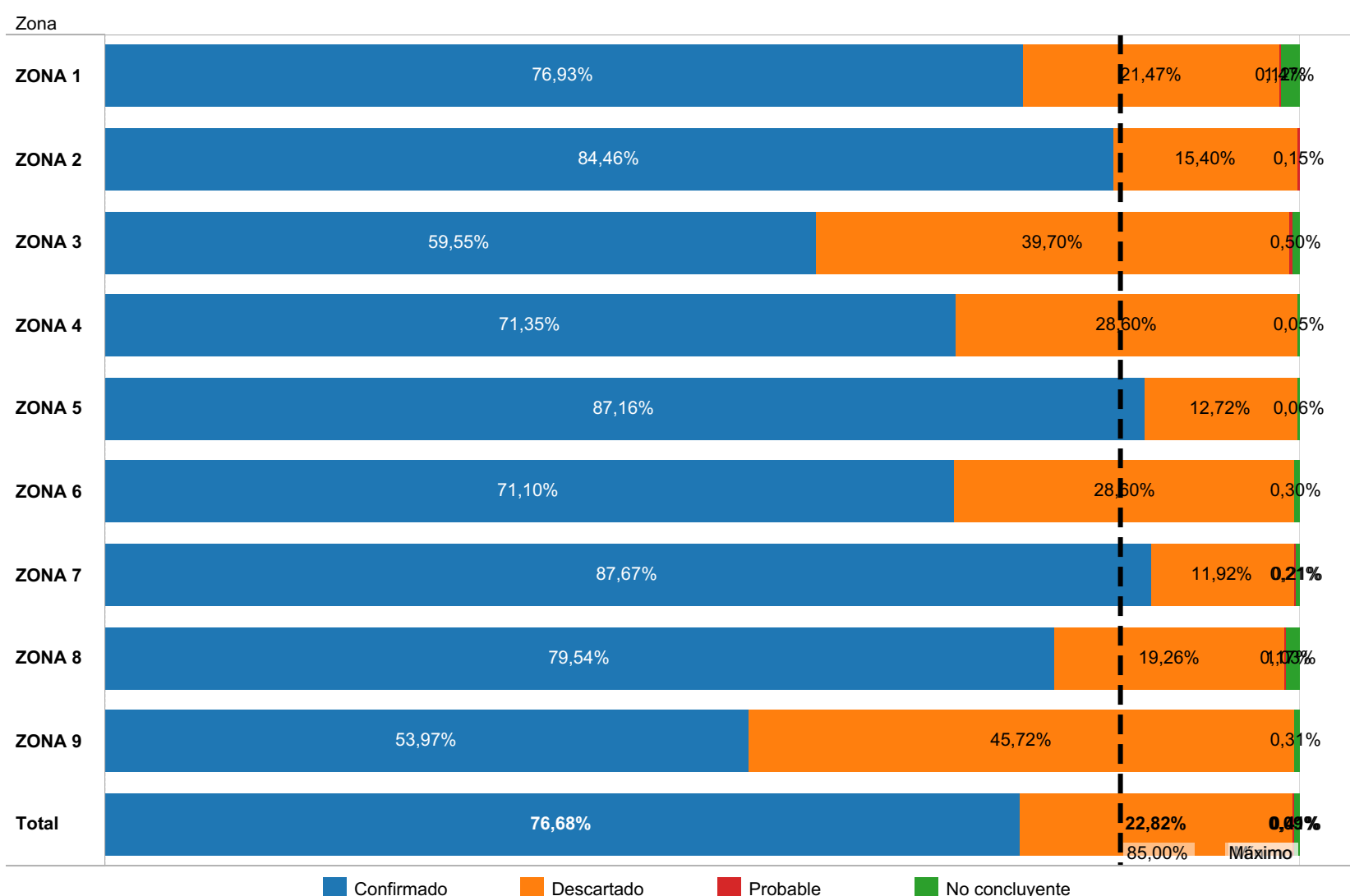

NOTA ACLARATORIA: El evento exposición de mordeduras de mamíferos susceptibles a rabia con clasificación final con riesgo y sin riesgo no se toman en cuenta en este análisis. El análisis es de todos los establecimientos de salud de la Red que fueron ingresados al Sistema SIVE-ALERTA.

GACETA EPIDEMIOLÓGICA SEMANAL No. 18

1.2 Indicadores de desempeño

**OPORTUNIDAD DE LA NOTIFICACIÓN**  
Número total de casos registrado en el SIVE-Alerta por tiempo de notificación y zona desde la SE 01-18 / 2024

Zona	31 y más	8 A 30 días	entre 2 y 7 días	menos de 24 horas	Total
ZONA 1	5	63	351	1.191	1.610
ZONA 2	19	49	312	724	1.104
ZONA 3	4	22	212	1.152	1.390
ZONA 4	2	10	68	3.281	3.361
ZONA 5	15	44	473	2.293	2.825
ZONA 6	3	23	212	1.293	1.531
ZONA 7	18	57	506	834	1.415
ZONA 8	92	156	434	1.780	2.462
ZONA 9	3	34	215	1.890	2.142
<b>Total</b>	<b>161</b>	<b>458</b>	<b>2.783</b>	<b>14.438</b>	<b>17.840</b>

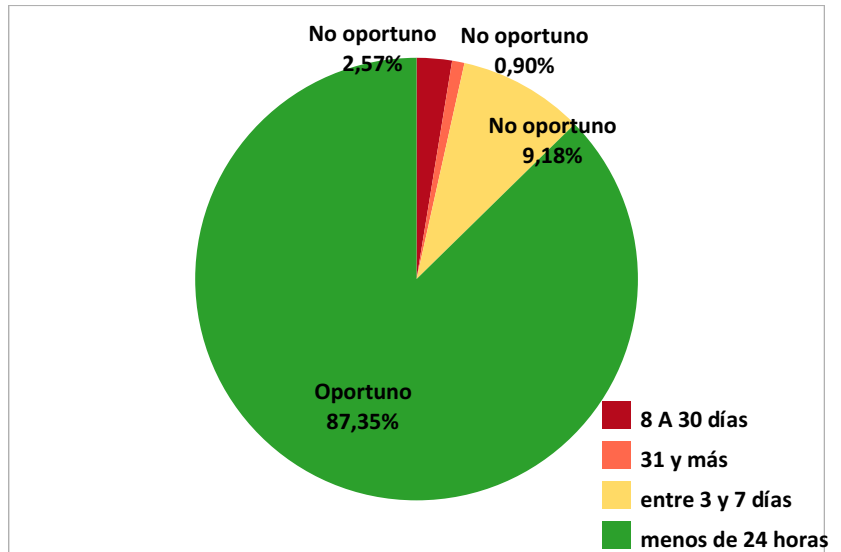

**OPORTUNIDAD DE LA NOTIFICACIÓN**  
Número total de casos registrado en el SIVE-Alerta por tiempo de notificación y zona desde la SE 01-18 / 2024

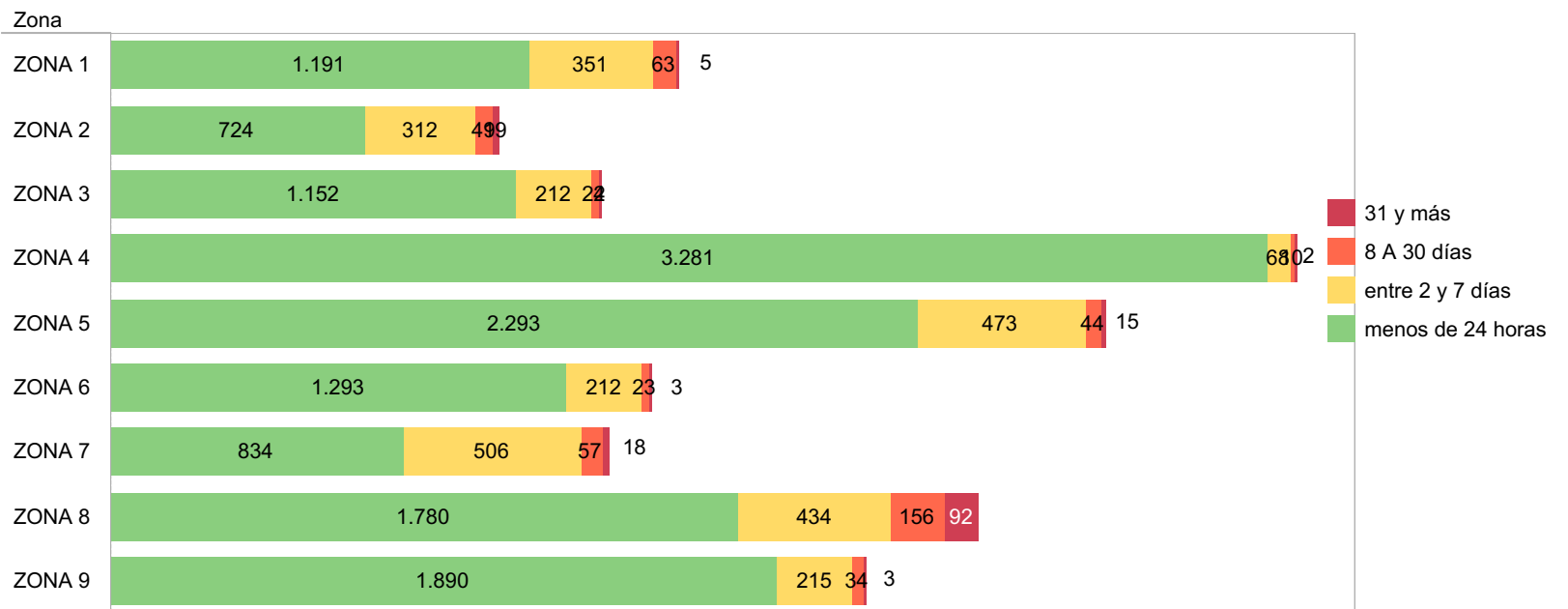

**OPORTUNIDAD DE LA NOTIFICACIÓN**  
Porcentaje de casos registrado en el SIVE-Alerta por tiempo de notificación y zona desde la SE 01-18 / 2024

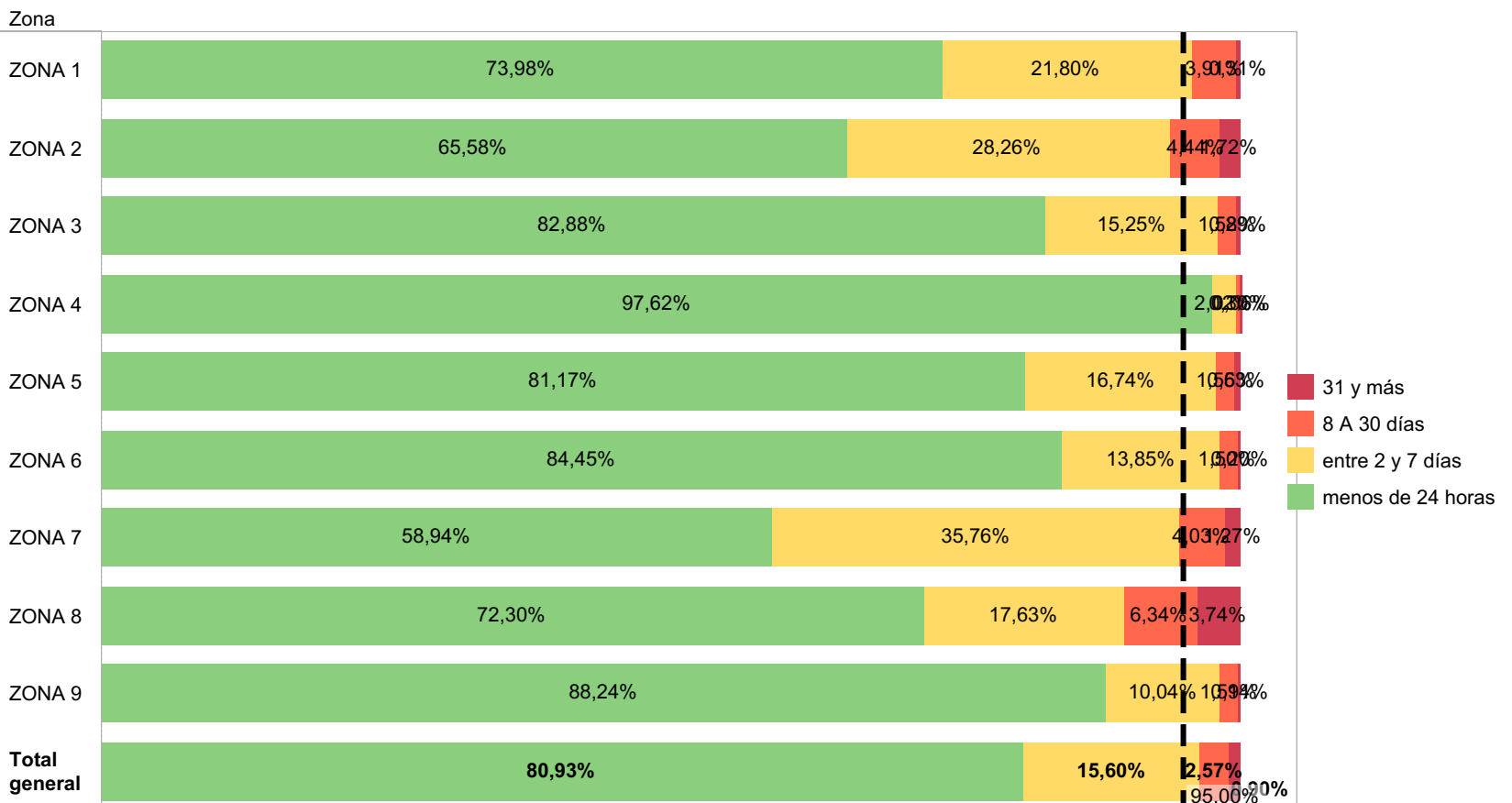

1.2 Indicadores de desempeño

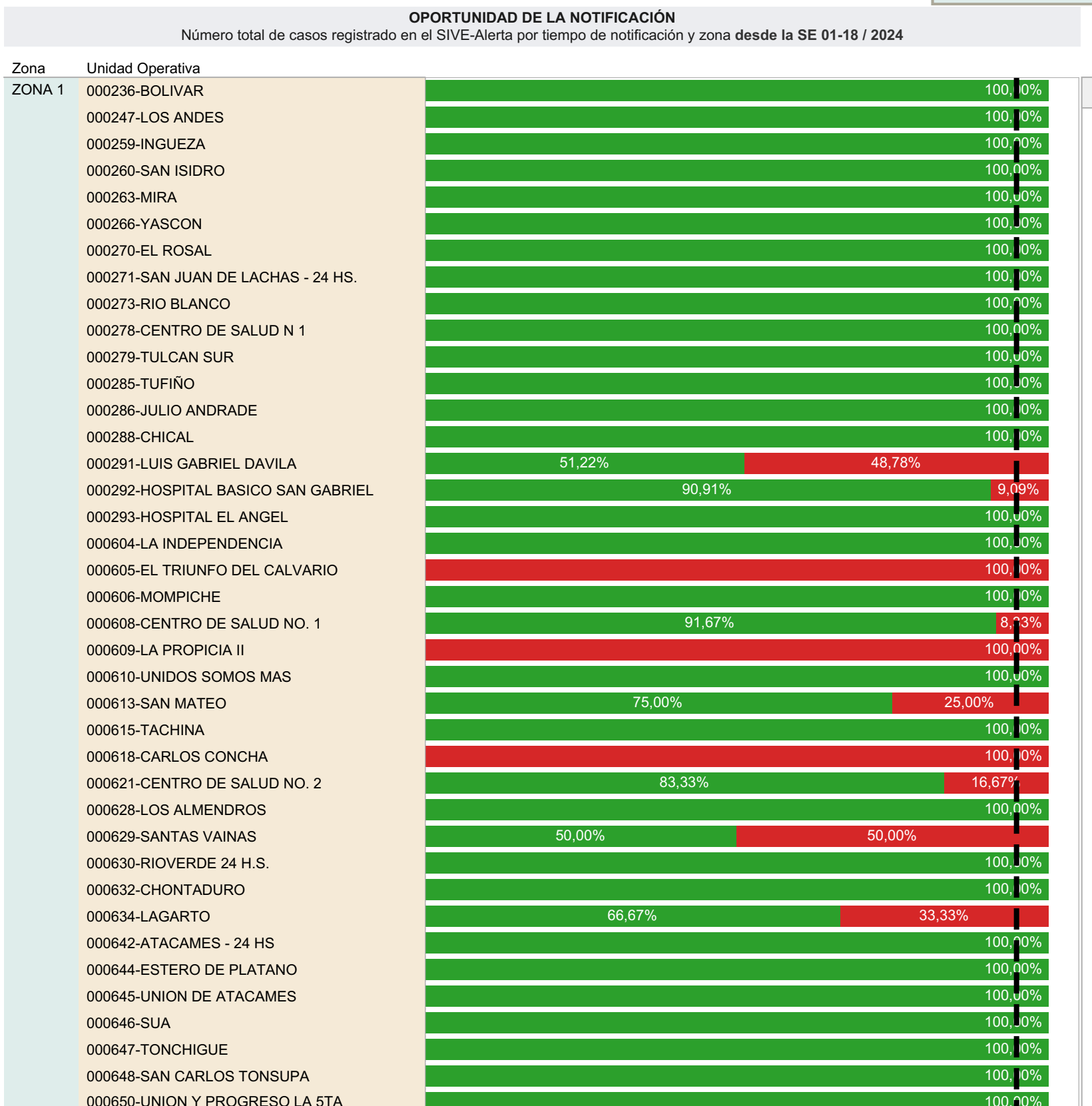
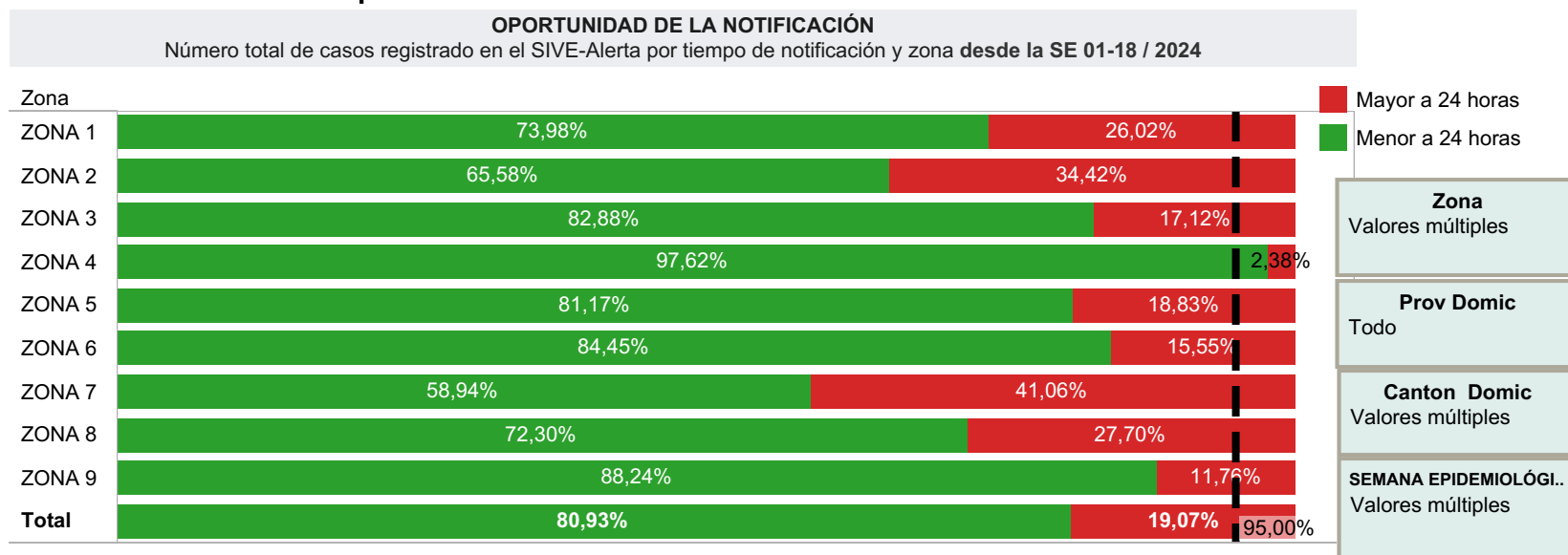

1.2 Indicadores de desempeño

- oportunidad de notificació..
- 31 y más
- 8 A 30 días
- entre 2 y 7 días
- menos de 24 horas

SEMANA EPIDEMIOLÓGICA	Zona	Provincia	Canton
Valores múltiples	Valores múltiples	Valores múltiples	Valores múltiples

OPORTUNIDAD DE LA NOTIFICACIÓN

Porcentaje de casos registrado en el SIVE-Alerta por tiempo de notificación y cantón desde la SE 01-18 / 2024

