

La Dirección Nacional de Vigilancia Epidemiológica presenta la vigesima Gaceta Epidemiológica del año 2024.

La Gaceta Epidemiológica tiene como fin proporcionar información nacional oportuna que es generada desde los establecimientos operativos de la Red Pública de Salud y Complementaria.

Esta información se recoge del subsistemas de vigilancia **SIVE- Alerta** en el que se vigilan los eventos de alto potencial epidémico, brotes y epidemias.

Los datos presentados son provisionales y están sujetos a variación debido a que nos encontramos en un proceso de validación de la información.

1. SUBSISTEMA DE VIGILANCIA EPIDEMIOLÓGICA SIVE – ALERTA

Monitoreo de indicadores

Cada semana se realiza el seguimiento y monitoreo de los indicadores de desempeño del SIVE- ALERTA obteniéndose los siguientes resultados:

1.1 Cobertura de notificación semanal

Para la SE 20 la cobertura de notificación con corte al lunes 27 de mayo del 2024 **alcanza** el 99,18 % en los establecimientos del **MSP** que notifican al SIVE- ALERTA a nivel nacional; porcentaje que **SI** se encuentra dentro de la meta de 95 % establecida para este año, se debe considerar que para la red del IESS y otras instituciones esta misma cobertura esta con el promedio del 77% meta que perjudica la notificación oportuna...

CONTENIDO

1.- Subsistema de vigilancia SIVE-ALERTA

Monitoreo de indicadores

Panorama de las enfermedades de notificación obligatoria

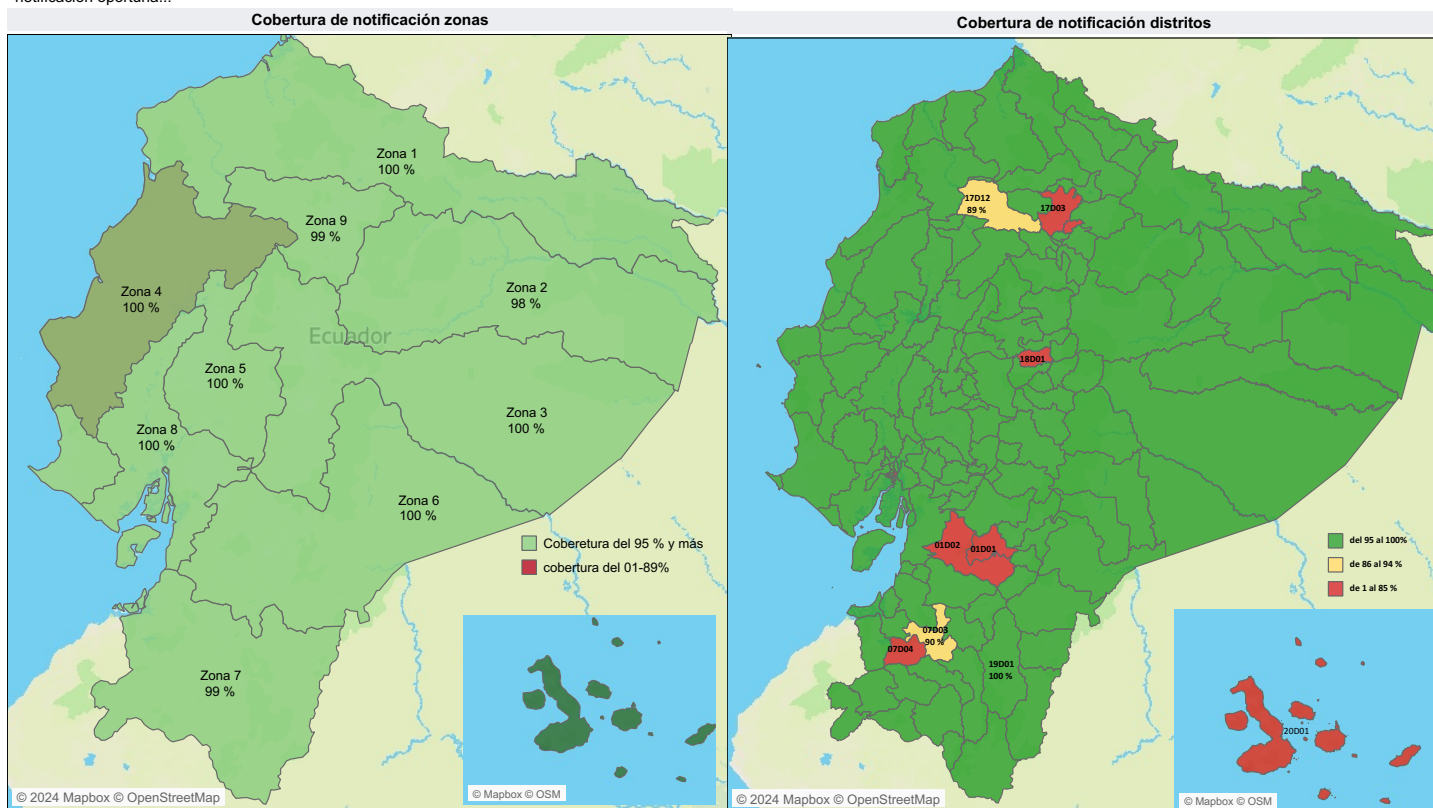

Fuente: SIVE-ALERTA

Fuente: SIVE-ALERTA

1.2 Indicadores de desempeño

Institución	% de cobertura de notificación	Número de unidades que si notificaron	Número de unidades que no notificaron	Institución	Porcentaje de notificación	Número de unidades que..
MSP	99,8 %	2.046	5	IESS	86,6 %	99
IESS	86,6 %	642	99	PRIVADO	86,3 %	14
PRIVADO	86,3 %	88	14	ISSFA	60,0 %	8
ISSPOL	95,2 %	40	2	MUNICIPIO	68,8 %	5
UNIVERSITARIO	100,0 %	1	0	MSP	99,8 %	5
GAD	100,0 %	1	0	SOLCA	42,9 %	4
JUNTA DE BENEFICENCI..	66,7 %	2	1	SEGURO CAMPESINO	0,0 %	3
MUNICIPIO	68,8 %	11	5	ONG	33,3 %	2
ISSFA	60,0 %	12	8	ISSPOL	95,2 %	2
SOLCA	42,9 %	3	4	JUNTA DE BENEFICENCIA	66,7 %	1
SEGURO CAMPESINO	0,0 %	0	3	UNIVERSITARIO	100,0 %	0
ONG	33,3 %	1	2	GAD	100,0 %	0

MAPA DE OPORTUNIDAD DE LA NOTIFICACIÓN

Número total de casos registrado en el SIVE-Alerta por tiempo de notificación y cantones desde la SE 01-20 / 2024



NOTA ACLARATORIA: El evento exposición de mordeduras de mamíferos susceptibles a rabia con clasificación final con riesgo y sin riesgo no se toman en cuenta en este análisis. El análisis es de todos los establecimientos de salud de la Red que fueron ingresados al Sistema SIVE-ALERTA.

1.2 Indicadores de desempeño

Hasta la SE 01-20 del año 2024 se han notificado 11.732 casos sospechosos de eventos sujetos a vigilancia epidemiológica con clasificación final; confirmado, descartado, no concluyente y probable.

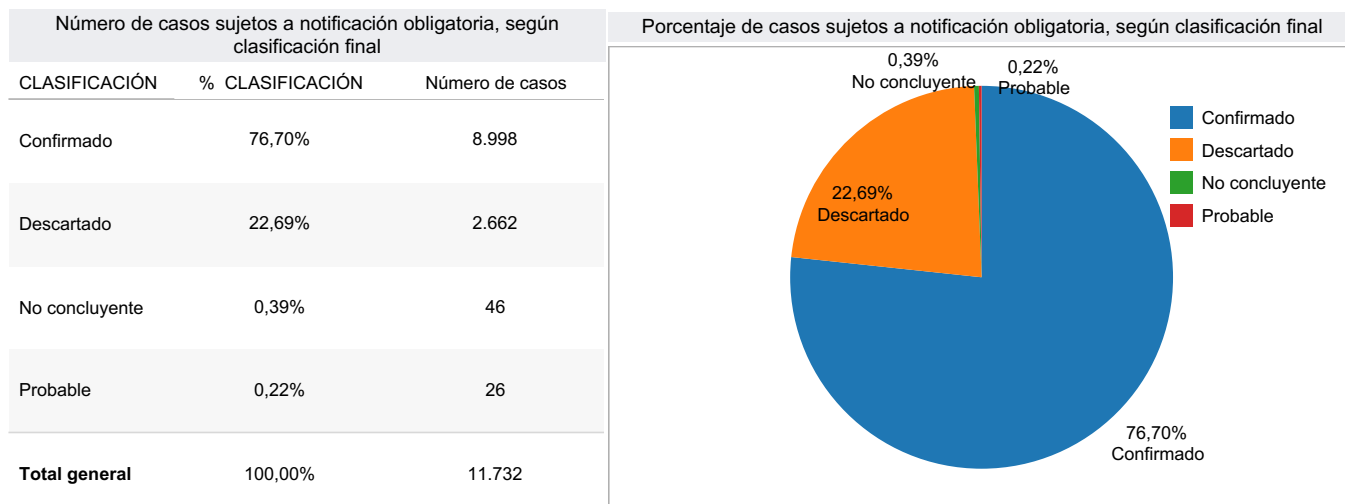

Hasta esta semana han llegado a clasificación final confirmado el **76,70%** (8.998 casos), descartado el **22,69%** (2.662 casos), del total de los casos analizados.

Para la SE 20 del año 2024 se reportan 46 casos como no concluyentes siendo un porcentaje del 0,43% el mismo que se encuentra dentro de la norma

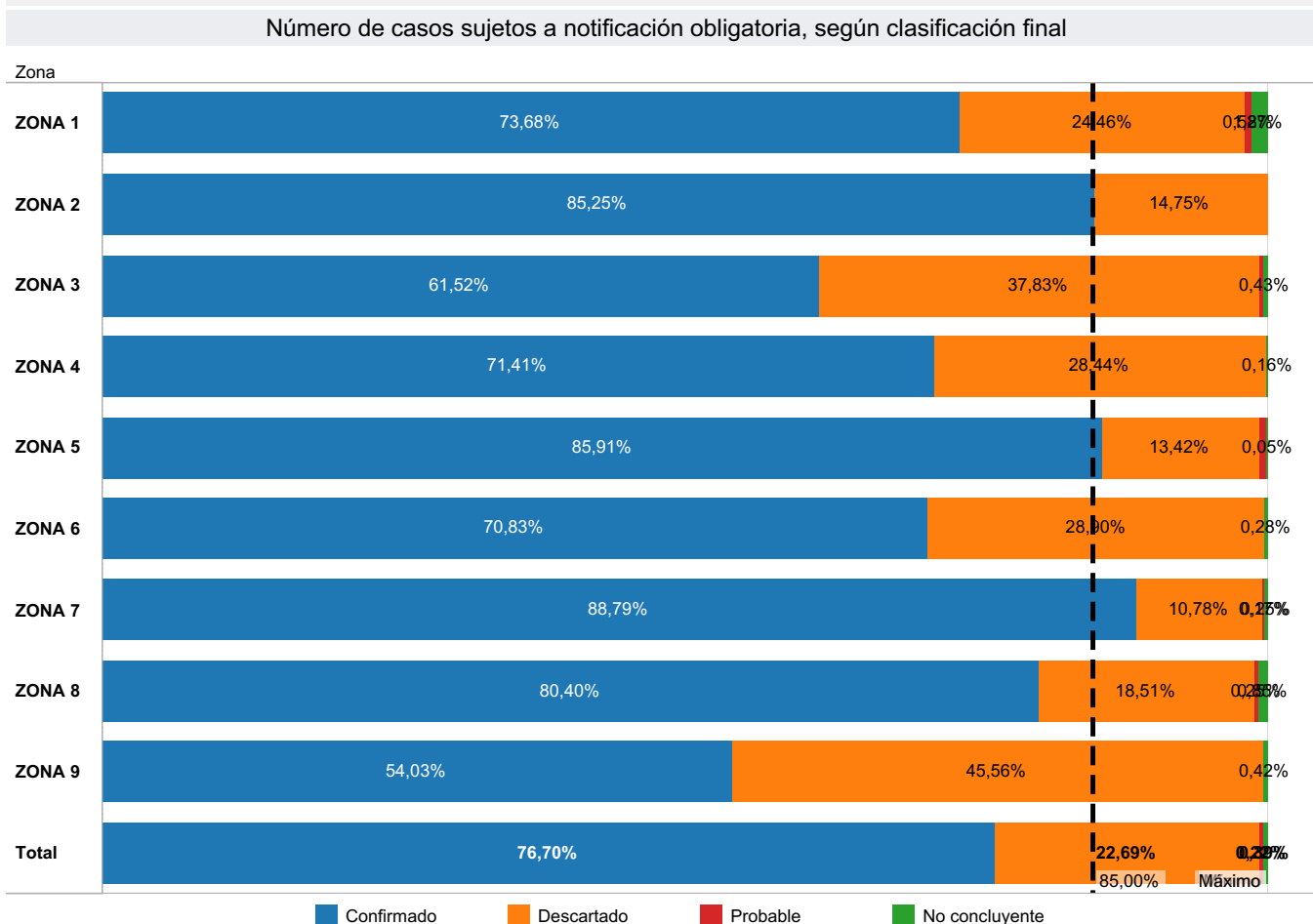

NOTA ACLARATORIA: El evento exposición de mordeduras de mamíferos susceptibles a rabia con clasificación final con riesgo y sin riesgo no se toman en cuenta en este análisis. El análisis es de todos los establecimientos de salud de la Red que fueron ingresados al Sistema SIVE-ALERTA.

1.2 Indicadores de desempeño

OPORTUNIDAD DE LA NOTIFICACIÓN
Número total de casos registrado en el SIVE-Alerta por tiempo de notificación y zona desde la SE 01-20 / 2024

Zona	31 y más	8 A 30 días	entre 2 y 7 días	menos de 24 horas	Total
ZONA 1	6	67	423	1.329	1.825
ZONA 2	20	61	385	790	1.256
ZONA 3	5	22	234	1.307	1.568
ZONA 4	2	10	75	3.738	3.825
ZONA 5	16	48	515	2.574	3.153
ZONA 6	3	23	226	1.411	1.663
ZONA 7	18	60	578	947	1.603
ZONA 8	105	162	475	2.024	2.766
ZONA 9	4	47	240	2.061	2.352
Total	179	500	3.151	16.181	20.011

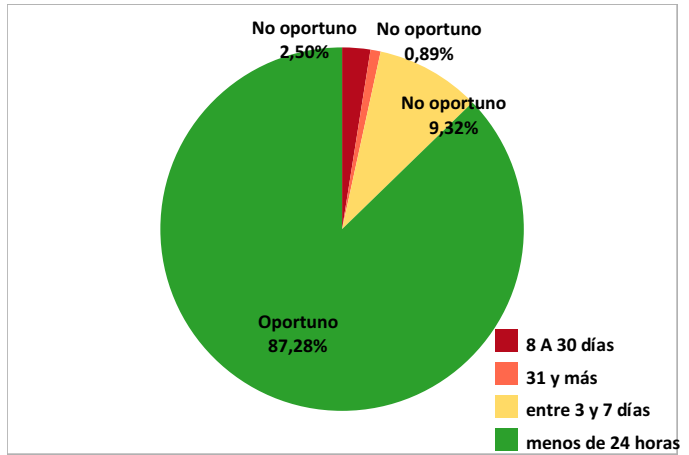

OPORTUNIDAD DE LA NOTIFICACIÓN
Número total de casos registrado en el SIVE-Alerta por tiempo de notificación y zona desde la SE 01-20 / 2024

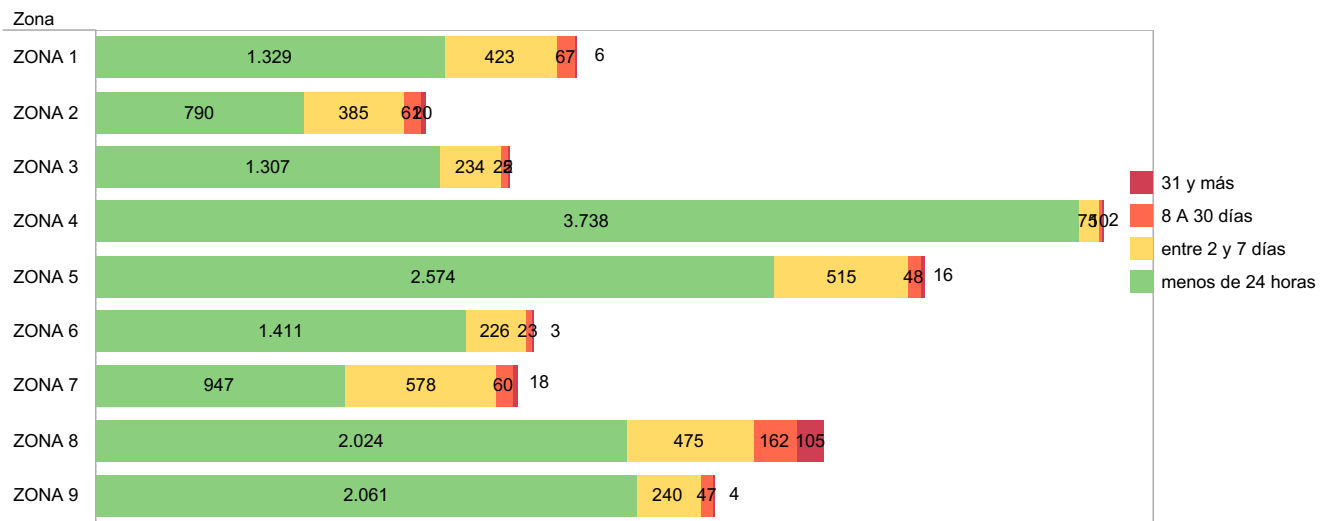

OPORTUNIDAD DE LA NOTIFICACIÓN
Porcentaje de casos registrado en el SIVE-Alerta por tiempo de notificación y zona desde la SE 01-20 / 2024

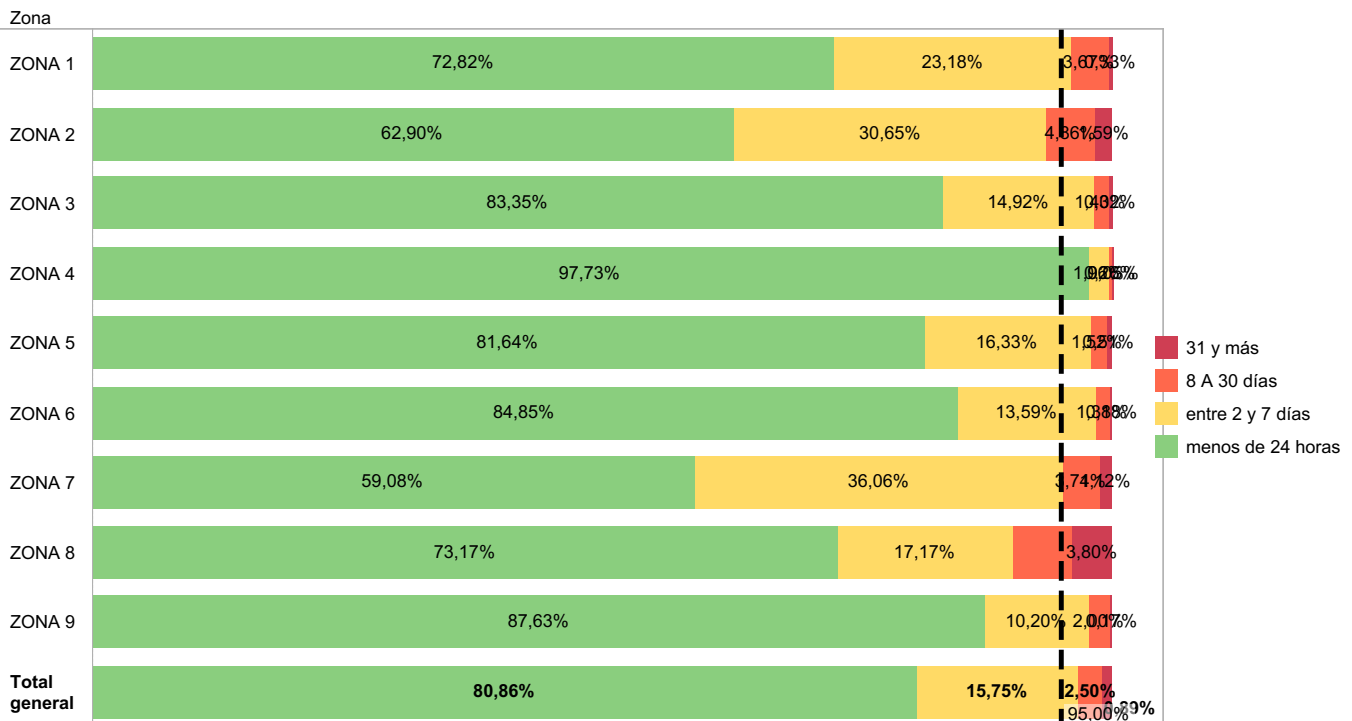

GACETA EPIDEMIOLÓGICA SEMANAL No. 20

1.2 Indicadores de desempeño

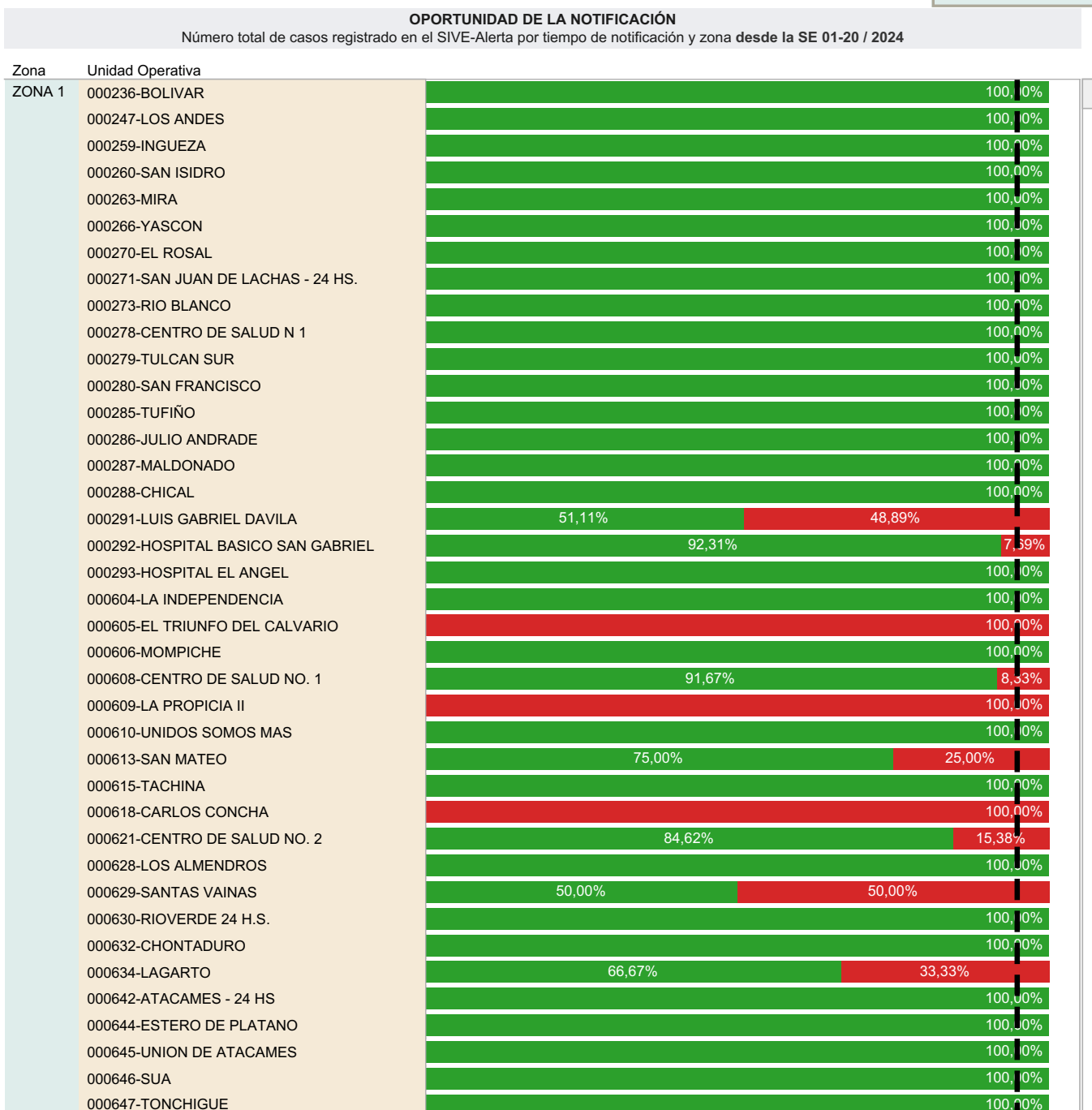
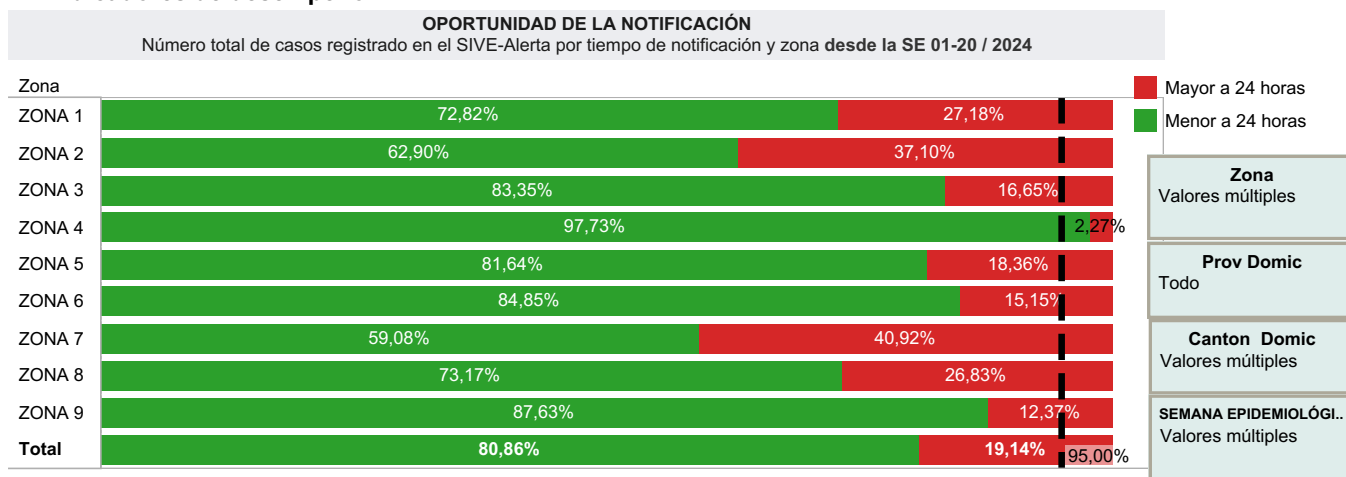

GACETA EPIDEMIOLÓGICA SEMANAL No. 20

1.2 Indicadores de desempeño

- oportunidad de notificació.
 ■ 31 y más
 ■ 8 A 30 días
 ■ entre 2 y 7 días
 ■ menos de 24 horas

SEMANA EPIDEMIOLÓGICA	Zona	Provincia	Canton
Valores múltiples	Valores múltiples	Valores múltiples	Valores múltiples

OPORTUNIDAD DE LA NOTIFICACIÓN
 Porcentaje de casos registrado en el SIVE-Alerta por tiempo de notificación y cantón desde la SE 01-20 / 2024

