

La Dirección Nacional de Vigilancia Epidemiológica presenta la vigecima tercera Gaceta Epidemiológica del año 2024.

La Gaceta Epidemiológica tiene como fin proporcionar información nacional oportuna que es generada desde los establecimientos operativos de la Red Pública de Salud y Complementaria.

Esta información se recoge del subsistemas de vigilancia **SIVE- Alerta** en el que se vigilan los eventos de alto potencial epidémico, brotes y epidemias.

Los datos presentados son provisionales y están sujetos a variación debido a que nos encontramos en un proceso de validación de la información.

1. SUBSISTEMA DE VIGILANCIA EPIDEMIOLÓGICA SIVE – ALERTA

Monitoreo de indicadores

Cada semana se realiza el seguimiento y monitoreo de los indicadores de desempeño del SIVE- ALERTA obteniéndose los siguientes resultados:

1.1 Cobertura de notificación semanal

Para la SE 23 la cobertura de notificación con corte al lunes 10 de junio del 2024 **alcanza** el 99,81 % en los establecimientos del **MSP** que notifican al SIVE- ALERTA a nivel nacional; porcentaje que **SI** se encuentra dentro de la meta de 95 % establecida para este año, se debe considerar que para la red del IESS y otras instituciones esta misma cobertura esta con el promedio del 62% meta que perjudica la notificación oportuna.

CONTENIDO

1.- Subsistema de vigilancia SIVE-ALERTA

Monitoreo de indicadores

Panorama de las enfermedades
de notificación obligatoria

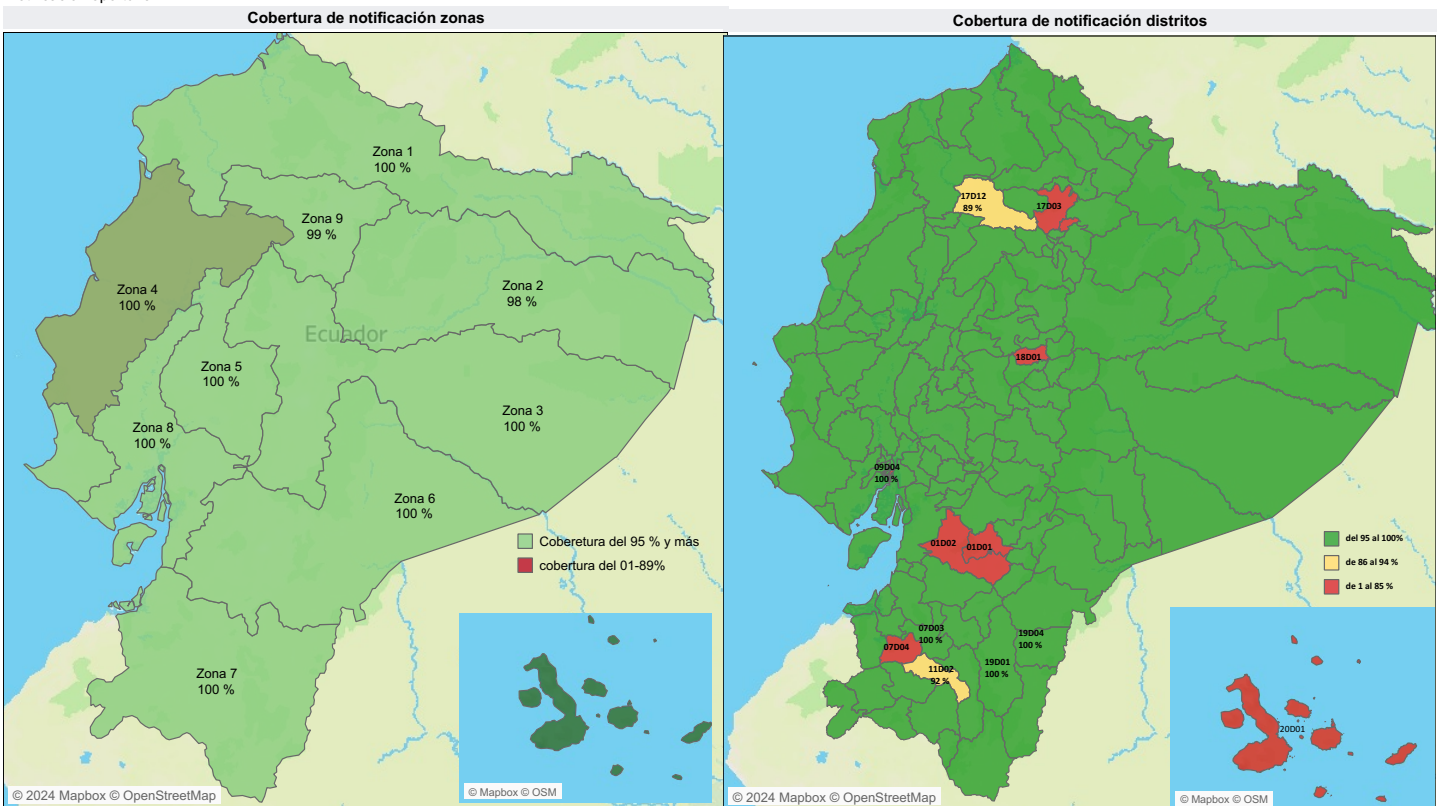

Fuente: SIVE-ALERTA

Fuente: SIVE-ALERTA

1.2 Indicadores de desempeño

Institución	% de cobertura de notificación	Número de unidades que si notificaron	Número de unidades que no notificaron	Institución	Porcentaje de notificación	Número de unidades que no notificaron
MSP	99,8 %	2.046	5	IESS	86,8 %	98
IESS	86,8 %	643	98	PRIVADO	85,3 %	15
PRIVADO	85,3 %	87	15	ISSFA	55,0 %	9
ISSPOL	85,7 %	36	6	ISSPOL	85,7 %	6
UNIVERSITARIO	100,0 %	1	0	MUNICIPIO	68,8 %	5
GAD	100,0 %	1	0	MSP	99,8 %	5
JUNTA DE BENEFICENCI..	66,7 %	2	1	SOLCA	42,9 %	4
MUNICIPIO	68,8 %	11	5	SEGURO CAMPESINO	0,0 %	3
ISSFA	55,0 %	11	9	ONG	33,3 %	2
SOLCA	42,9 %	3	4	JUNTA DE BENEFICENCIA	66,7 %	1
SEGURO CAMPESINO	0,0 %	0	3	UNIVERSITARIO	100,0 %	0
ONG	33,3 %	1	2	GAD	100,0 %	0

MAPA DE OPORTUNIDAD DE LA NOTIFICACIÓN

Número total de casos registrado en el SIVE-Alerta por tiempo de notificación y cantones desde la SE 01-23/ 2024



NOTA ACLARATORIA: El evento exposición de mordeduras de mamíferos susceptibles a rabia con clasificación final con riesgo y sin riesgo no se toman en cuenta en este análisis. El análisis es de todos los establecimientos de salud de la Red que fueron ingresados al Sistema SIVE-ALERTA.

1.2 Indicadores de desempeño

Hasta la SE 01-23 del año 2024 se han notificado 12.999 casos sospechosos de eventos sujetos a vigilancia epidemiológica con clasificación final; confirmado, descartado, no concluyente y probable.

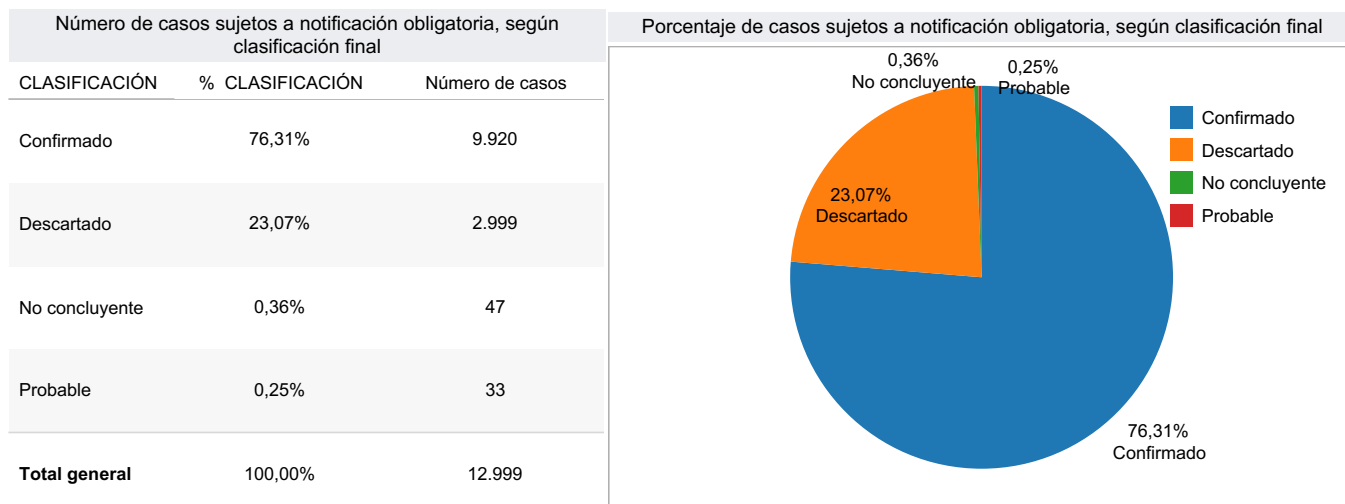

Hasta esta semana han llegado a clasificación final confirmado el **76,31%** (9.920 casos), descartado el **23,07%** (2.999 casos), del total de los casos analizados.

Para la SE 23 del año 2024 se reportan 47 casos como no concluyentes siendo un porcentaje del 0,43% el mismo que se encuentra dentro de la norma

Número de casos sujetos a notificación obligatoria, según clasificación final

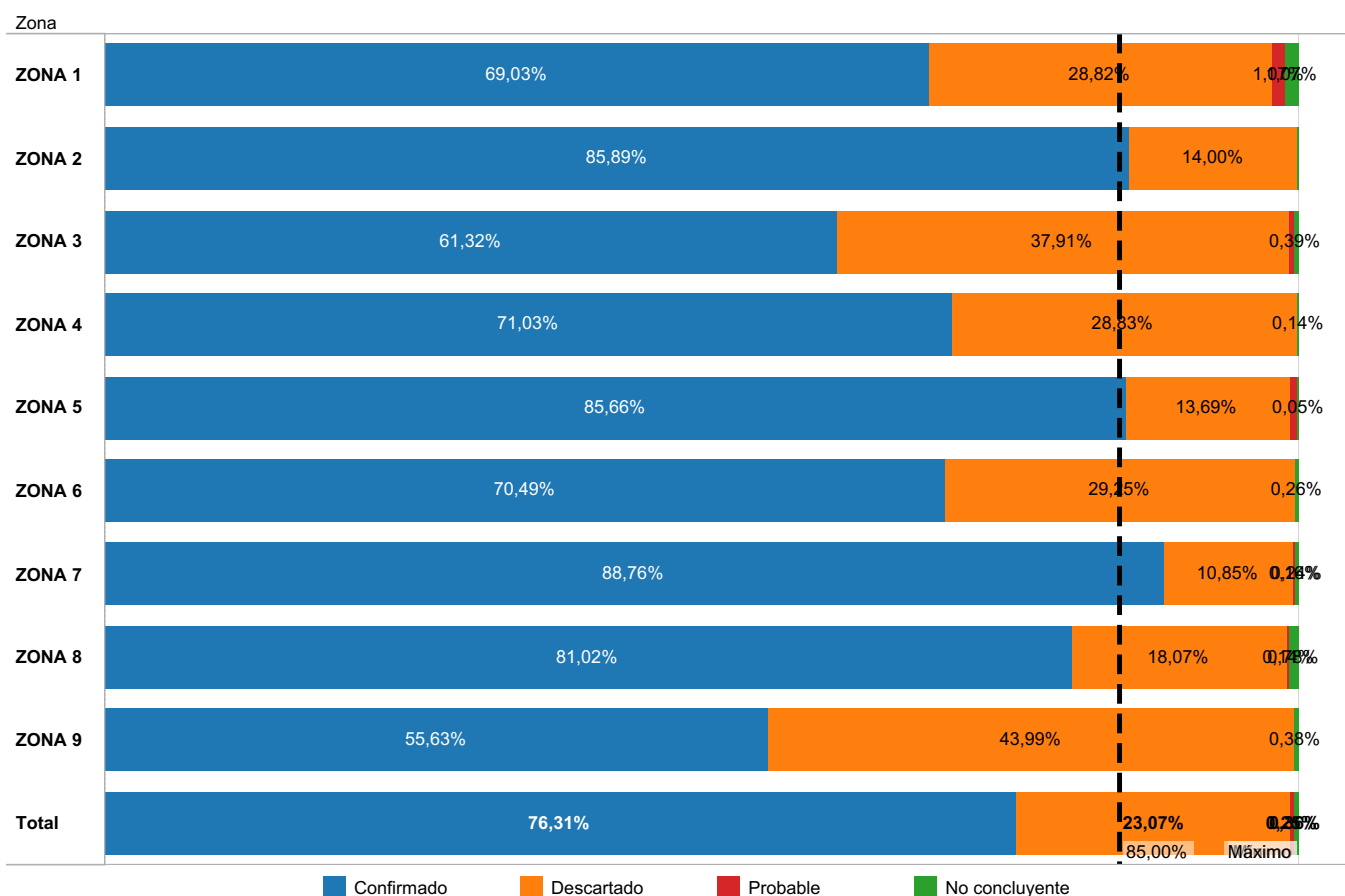

NOTA ACLARATORIA: El evento exposición de mordeduras de mamíferos susceptibles a rabia con clasificación final con riesgo y sin riesgo no se toman en cuenta en este análisis. El análisis es de todos los establecimientos de salud de la Red que fueron ingresados al Sistema SIVE-ALERTA.

1.2 Indicadores de desempeño

OPORTUNIDAD DE LA NOTIFICACIÓN
Número total de casos registrado en el SIVE-Alerta por tiempo de notificación y zona desde la SE 01-23 / 2024

Zona	31 y más	8 A 30 días	entre 2 y 7 días	menos de 24 horas	Total
ZONA 1	6	75	489	1.478	2.048
ZONA 2	21	76	430	870	1.397
ZONA 3	7	25	258	1.456	1.746
ZONA 4	2	10	82	4.148	4.242
ZONA 5	19	52	559	2.842	3.472
ZONA 6	3	26	241	1.522	1.792
ZONA 7	18	62	615	1.064	1.759
ZONA 8	108	182	516	2.197	3.003
ZONA 9	30	49	262	2.291	2.632
Total	214	557	3.452	17.868	22.091

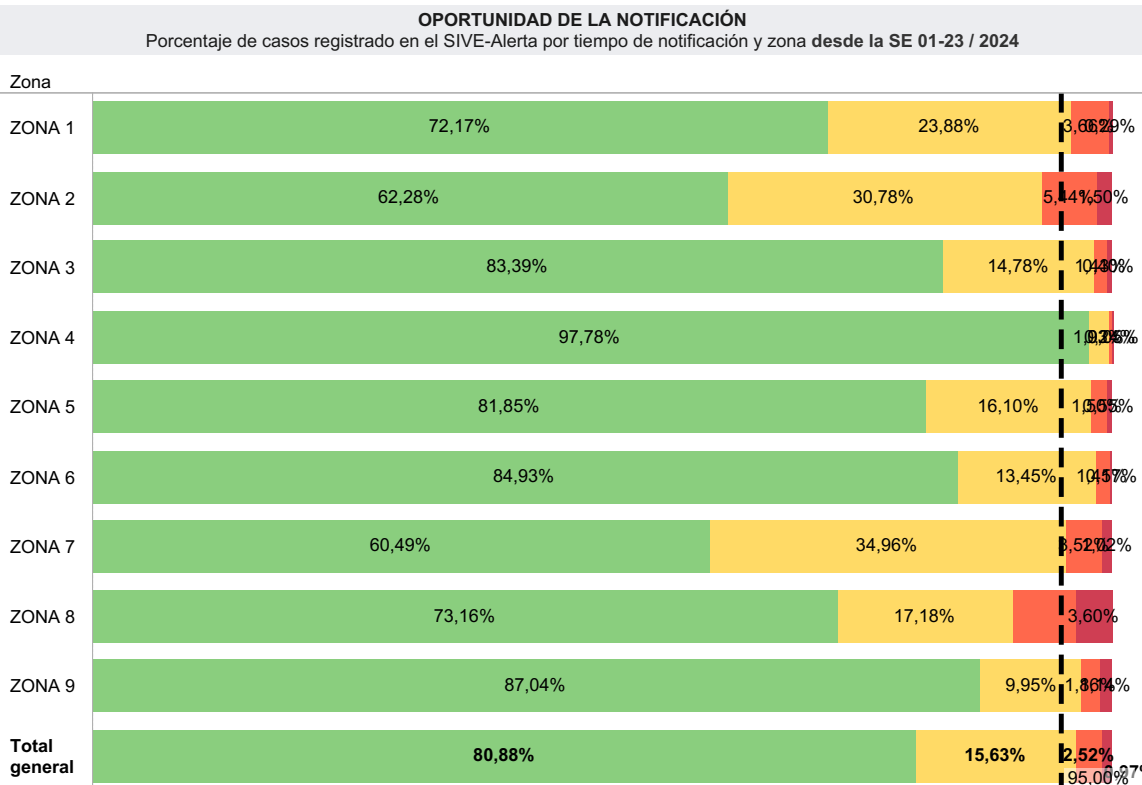
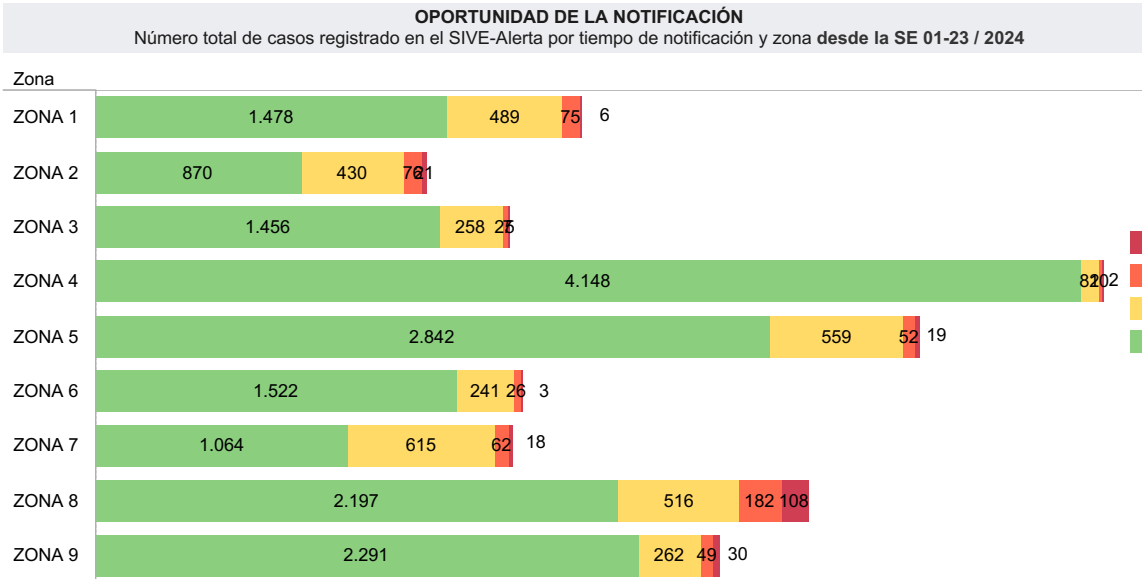
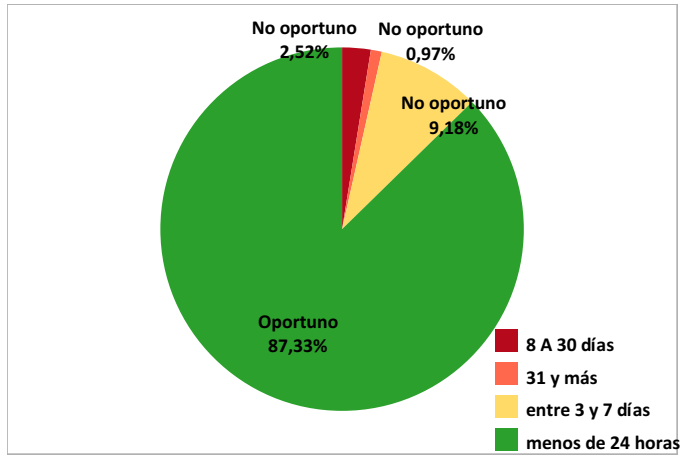

GACETA EPIDEMIOLÓGICA SEMANAL No. 23

1.2 Indicadores de desempeño

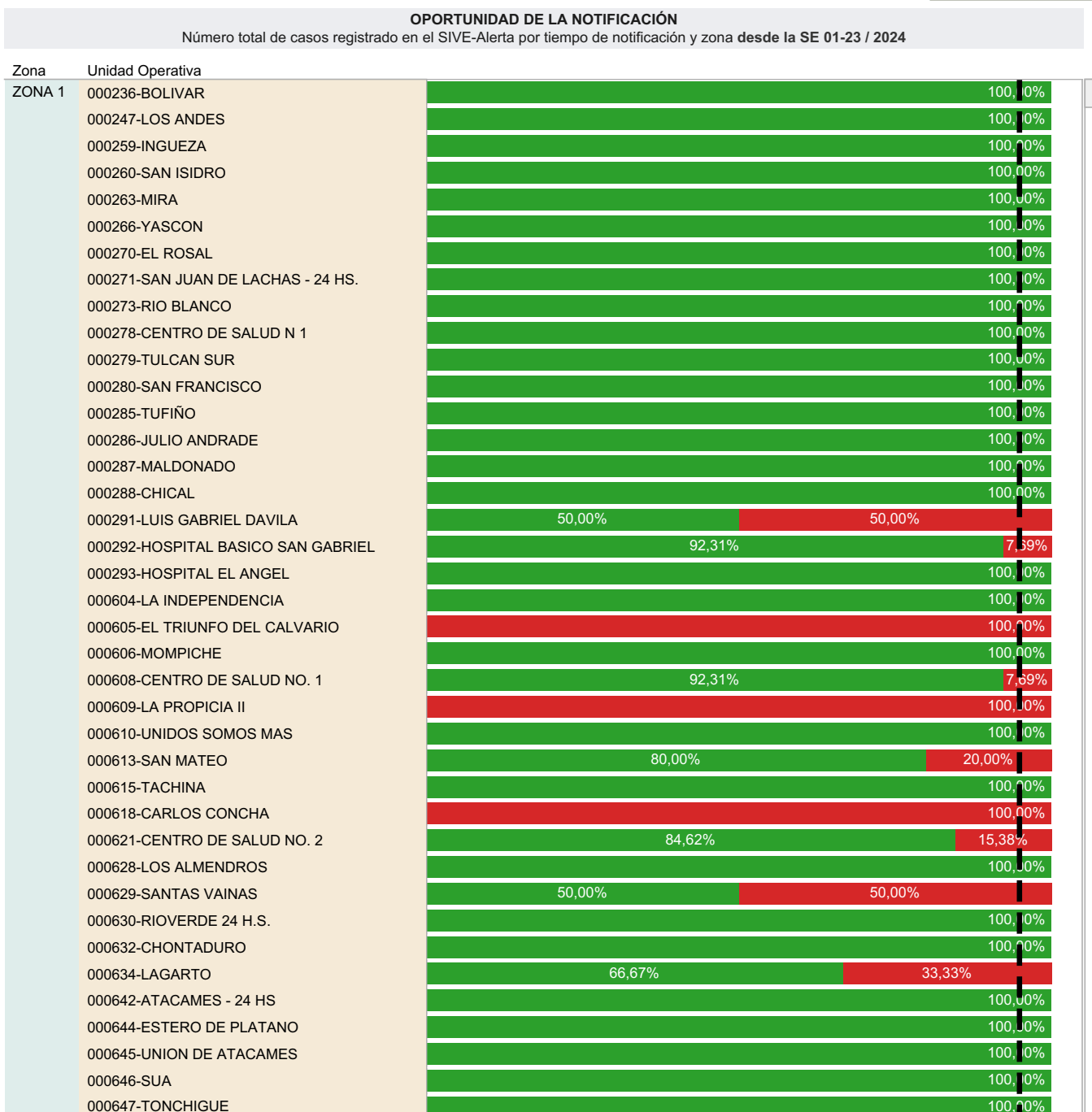
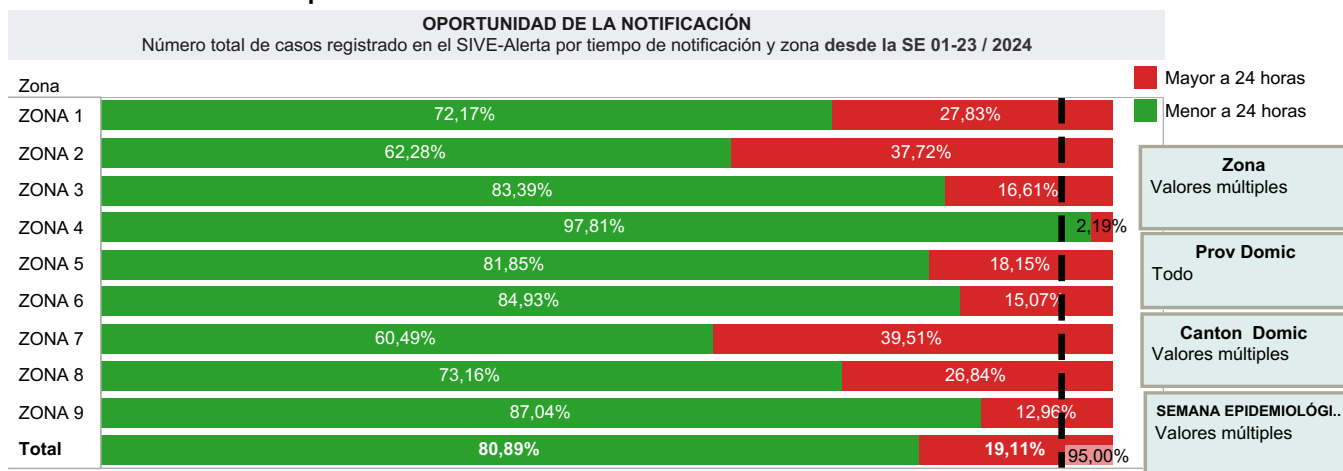

1.2 Indicadores de desempeño

oportunidad de notificación

- 31 y más
- 8 A 30 días
- entre 2 y 7 días
- menos de 24 horas

SEMANA EPIDEMIOLÓGICA
Valores múltiples

Zona
Valores múltiples

Provincia
Valores múltiples

Canton
Valores múltiples

OPORTUNIDAD DE LA NOTIFICACIÓN
Porcentaje de casos registrado en el SIVE-Alerta por tiempo de notificación y cantón desde la SE 01-22 / 2024

