

La Dirección Nacional de Vigilancia Epidemiológica presenta la vigecima septima Gaceta Epidemiológica del año 2024.

La Gaceta Epidemiológica tiene como fin proporcionar información nacional oportuna que es generada desde los establecimientos operativos de la Red Pública de Salud y Complementaria.

Esta información se recoge del subsistemas de vigilancia **SIVE- Alerta** en el que se vigilan los eventos de alto potencial epidémico, brotes y epidemias.

Los datos presentados son provisionales y están sujetos a variación debido a que nos encontramos en un proceso de validación de la información.

CONTENIDO
1.- Subsistema de vigilancia SIVE-ALERTA

Monitoreo de indicadores

Panorama de las enfermedades
de notificación obligatoria

1. SUBSISTEMA DE VIGILANCIA EPIDEMIOLÓGICA SIVE – ALERTA

Monitoreo de indicadores

Cada semana se realiza el seguimiento y monitoreo de los indicadores de desempeño del SIVE- ALERTA obteniéndose los siguientes resultados:

1.1 Cobertura de notificación semanal

Para la SE 27 la cobertura de notificación con corte al lunes 08 de julio del 2024 **alcanza** el 99,22 % en los establecimientos del **MSP** que notifican al SIVE- ALERTA a nivel nacional; porcentaje que **SI** se encuentra dentro de la meta de 95 % establecida para este año, se debe considerar que para la red del IESS y otras instituciones esta misma cobertura esta con el promedio del 82% meta que perjudica la notificación oportuna.

Cobertura de notificación zonas



© 2024 Mapbox © OpenStreetMap

© Mapbox © OSM

Fuente: SIVE-ALERTA

Cobertura de notificación distritos

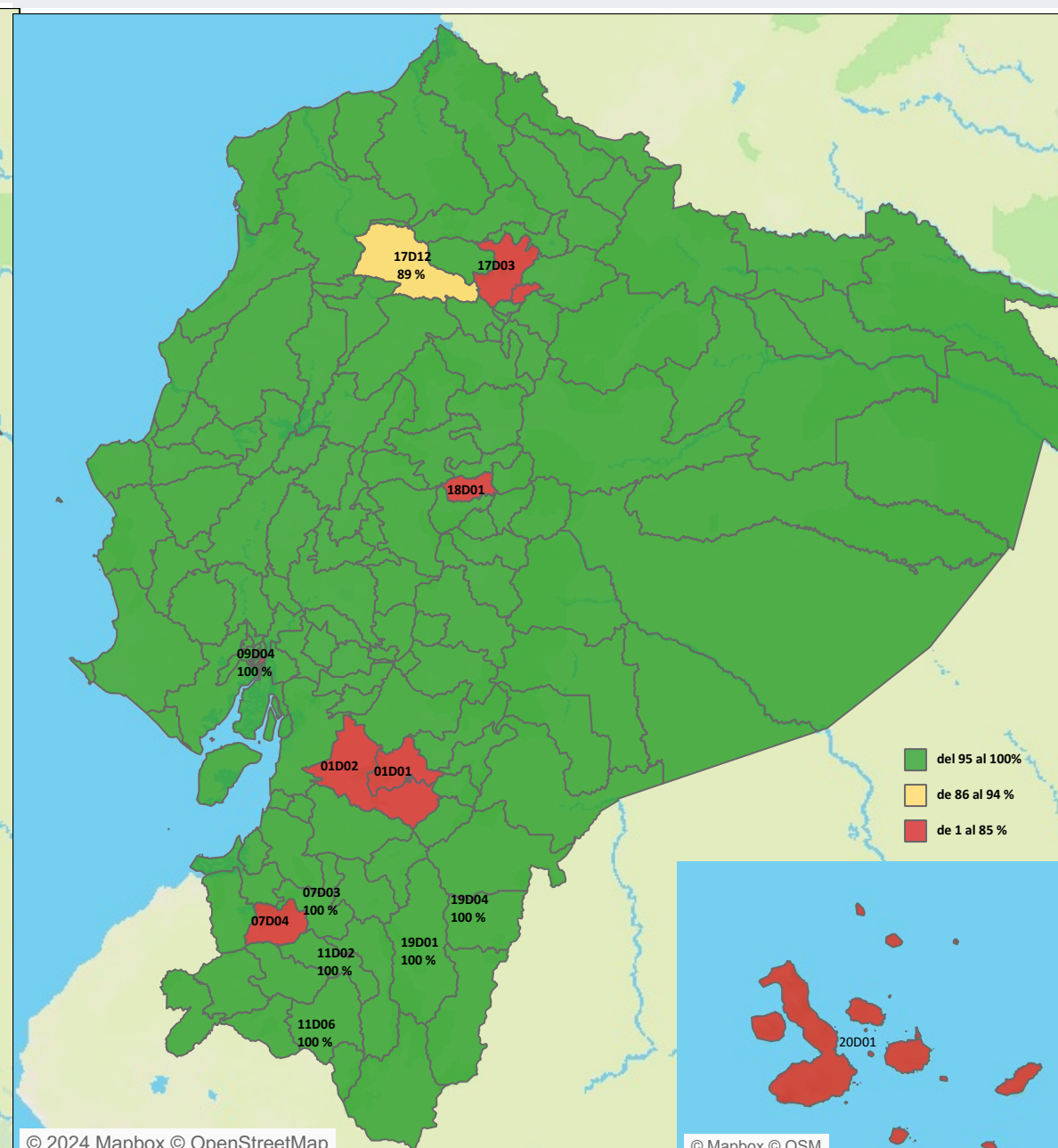

© 2024 Mapbox © OpenStreetMap

© Mapbox © OSM

Fuente: SIVE-ALERTA

GACETA EPIDEMIOLÓGICA SEMANAL No. 27

1.2 Indicadores de desempeño

Institución	% de cobertura de notificación	Número de unidades que si notificaron	Número de unidades que no notificaron	Institución	Porcentaje de notificación	Número de unidades que no notificaron
MSP	99,2 %	2.035	16	IESS	85,5 %	107
IESS	85,5 %	632	107	MSP	99,2 %	16
PRIVADO	87,3 %	89	13	PRIVADO	87,3 %	13
ISSPOL	90,5 %	38	4	ISSFA	60,0 %	8
UNIVERSITARIO	100,0 %	1	0	MUNICIPIO	68,8 %	5
GAD	100,0 %	1	0	SOLCA	42,9 %	4
JUNTA DE BENEFICENCI..	66,7 %	2	1	ISSPOL	90,5 %	4
MUNICIPIO	68,8 %	11	5	SEGURO CAMPESINO	0,0 %	3
ISSFA	60,0 %	12	8	ONG	33,3 %	2
SOLCA	42,9 %	3	4	JUNTA DE BENEFICENCIA	66,7 %	1
SEGURO CAMPESINO	0,0 %	0	3	UNIVERSITARIO	100,0 %	0
ONG	33,3 %	1	2	GAD	100,0 %	0

MAPA DE OPORTUNIDAD DE LA NOTIFICACIÓN

Número total de casos registrado en el SIVE-Alerta por tiempo de notificación y cantones desde la SE 01-27/ 2024

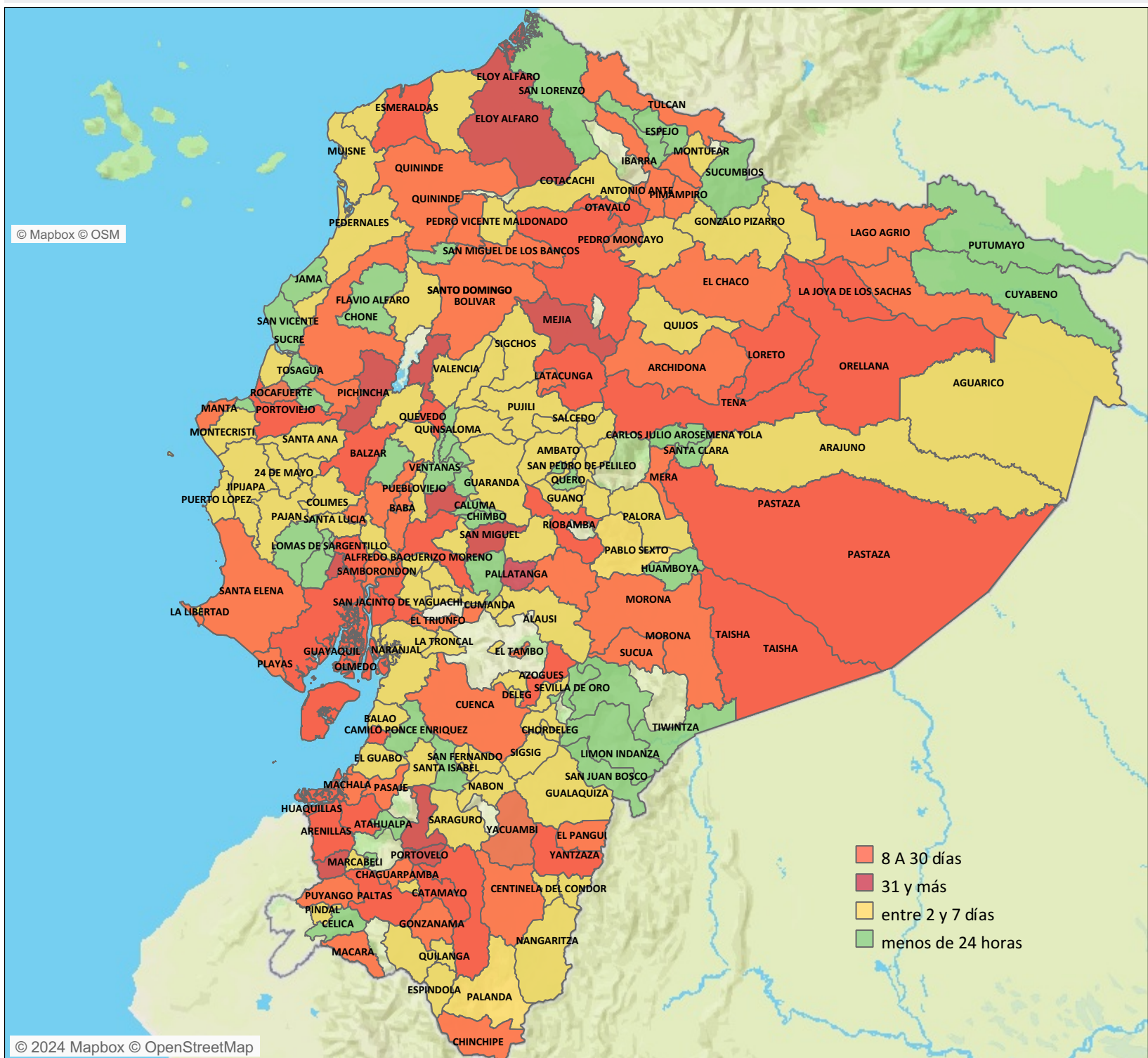

NOTA ACLARATORIA: El evento exposición de mordeduras de mamíferos susceptibles a rabia con clasificación final con riesgo y sin riesgo no se toman en cuenta en este análisis. El análisis es de todos los establecimientos de salud de la Red que fueron ingresados al Sistema SIVE-ALERTA.

1.2 Indicadores de desempeño

Hasta la SE 01-27 del año 2024 se han notificado 16.399 casos sospechosos de eventos sujetos a vigilancia epidemiológica con clasificación final; confirmado, descartado, no concluyente y probable.

Número de casos sujetos a notificación obligatoria, según clasificación final		
CLASIFICACIÓN	% CLASIFICACIÓN	Número de casos
Confirmado	76,43%	12.534
Descartado	23,03%	3.777
No concluyente	0,40%	66
Probable	0,13%	22
Total general	100,00%	16.399

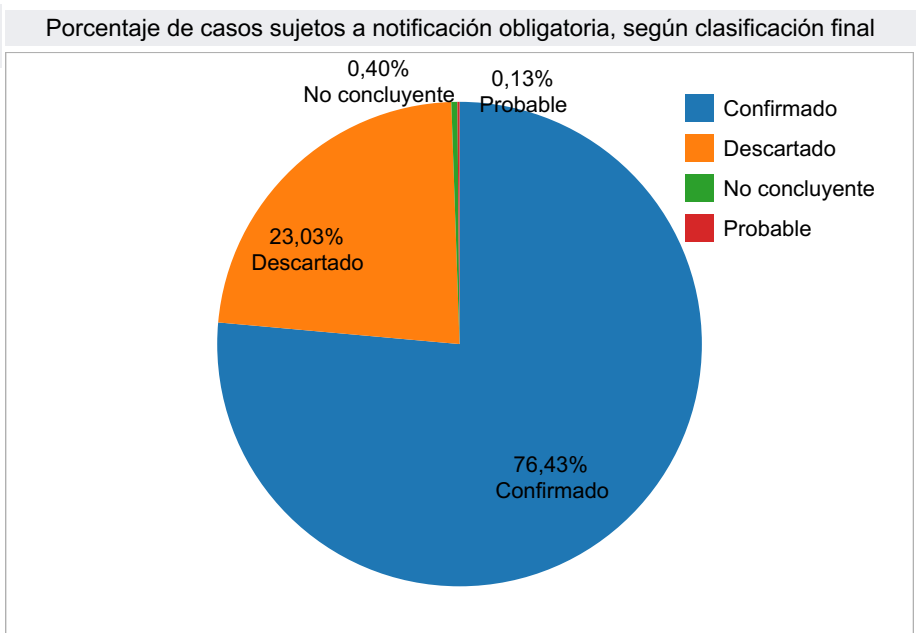

Hasta esta semana han llegado a clasificación final confirmado el **76,43%** (12.534 casos), descartado el **23,03%** (3.777 casos), del total de los casos analizados.

Para la SE 27 del año 2024 se reportan 66 casos como no concluyentes siendo un porcentaje del 0.40% el mismo que se encuentra dentro de la norma

Número de casos sujetos a notificación obligatoria, según clasificación final

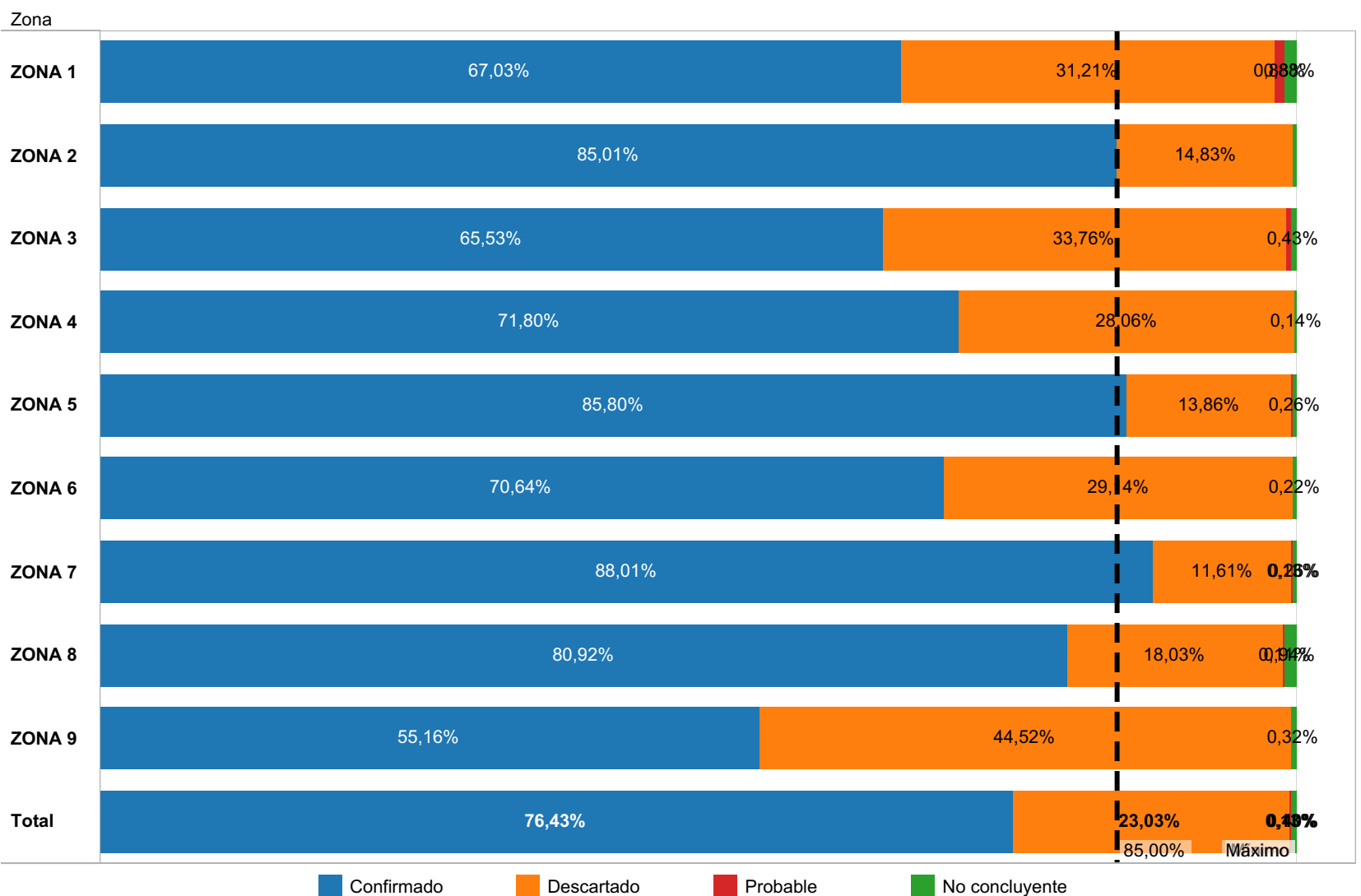

NOTA ACLARATORIA: El evento exposición de mordeduras de mamíferos susceptibles a rabia con clasificación final con riesgo y sin riesgo no se toman en cuenta en este análisis. El análisis es de todos los establecimientos de salud de la Red que fueron ingresados al Sistema SIVE-ALERTA.

GACETA EPIDEMIOLÓGICA SEMANAL No. 27

1.2 Indicadores de desempeño

OPORTUNIDAD DE LA NOTIFICACIÓN
Número total de casos registrado en el SIVE-Alerta por tiempo de notificación y zona desde la SE 01-27 / 2024

Zona	31 y más	8 A 30 días	entre 2 y 7 días	menos de 24 horas	Total
ZONA 1	6	83	656	1.810	2.555
ZONA 2	34	102	532	1.096	1.764
ZONA 3	10	27	322	1.721	2.080
ZONA 4	8	24	110	5.203	5.345
ZONA 5	21	57	652	3.393	4.123
ZONA 6	3	27	222	1.811	2.063
ZONA 7	22	70	713	1.332	2.137
ZONA 8	116	235	631	2.700	3.682
ZONA 9	30	53	311	2.805	3.199
Total	250	678	4.149	21.871	26.948

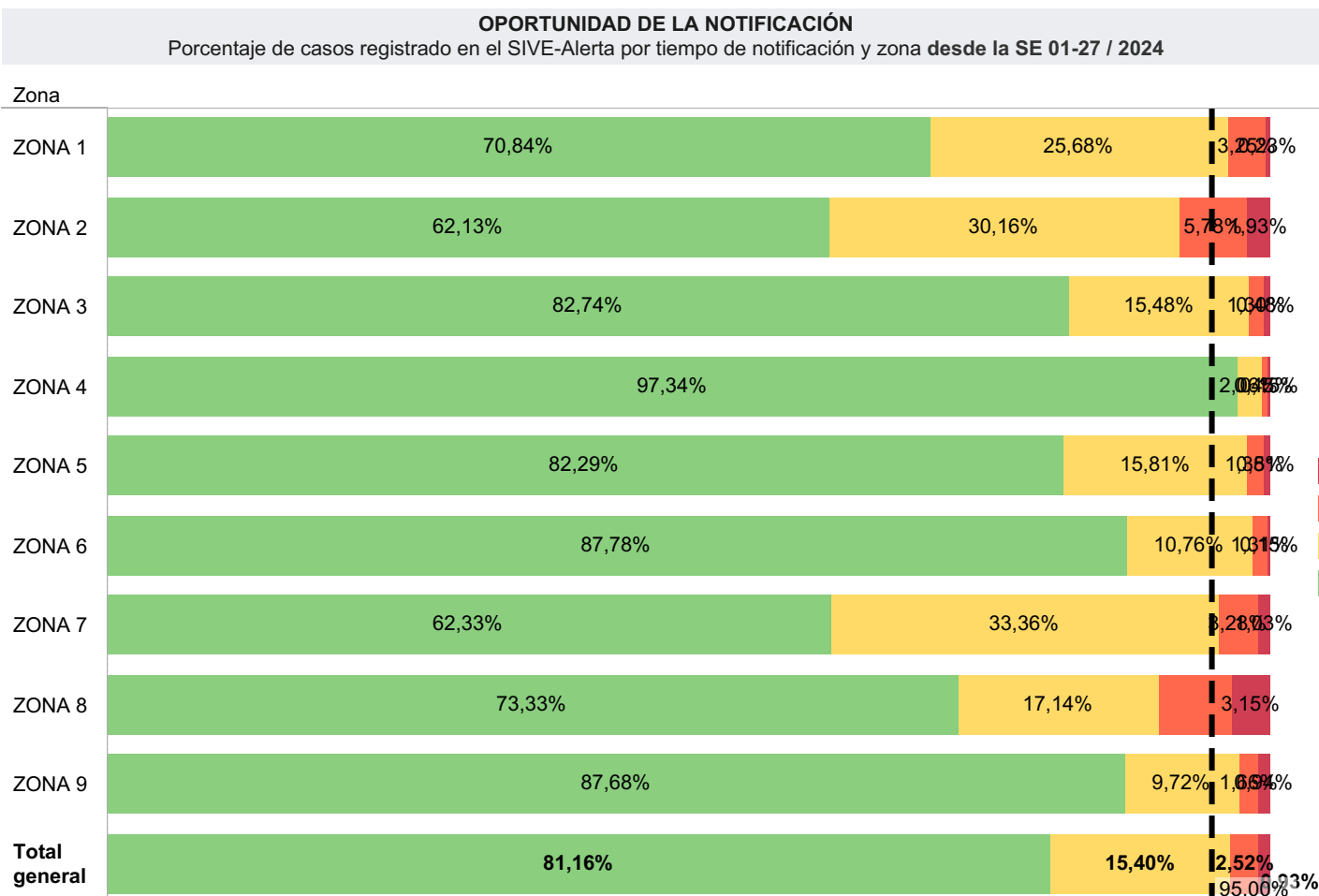
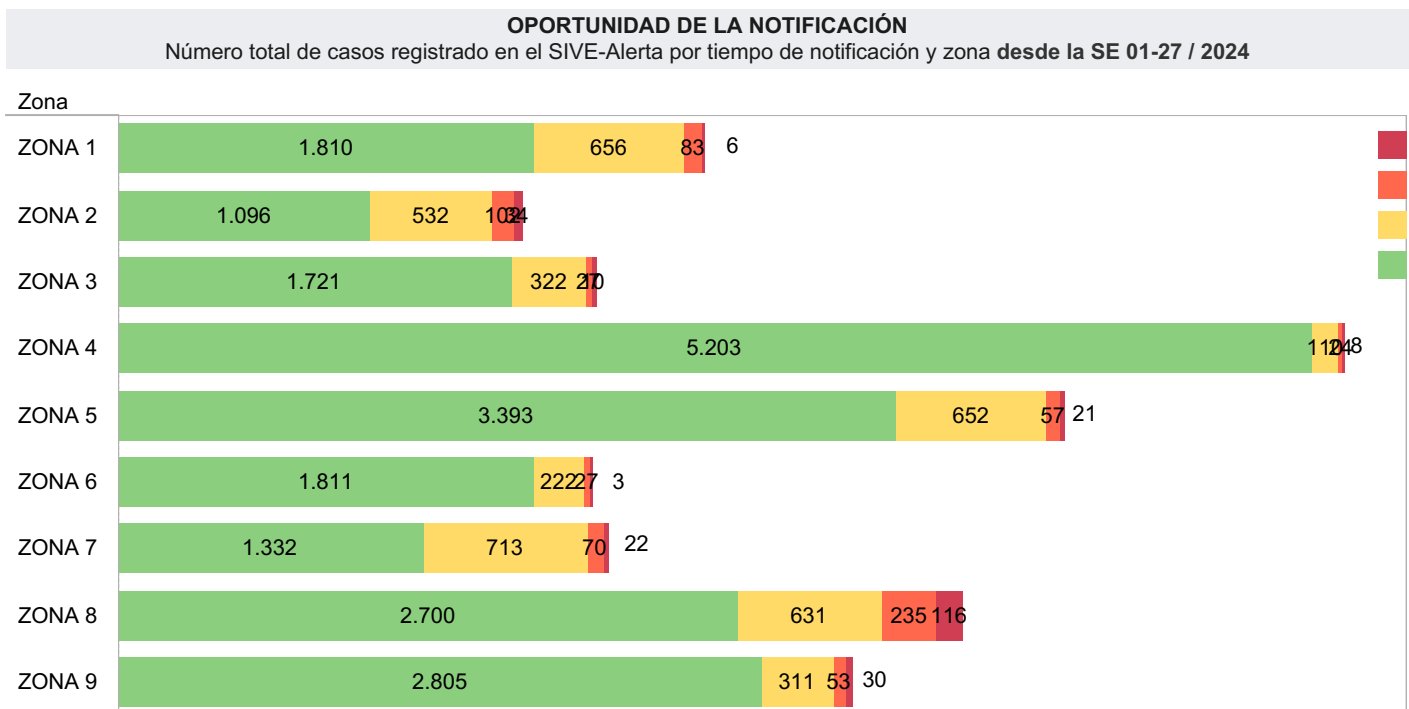
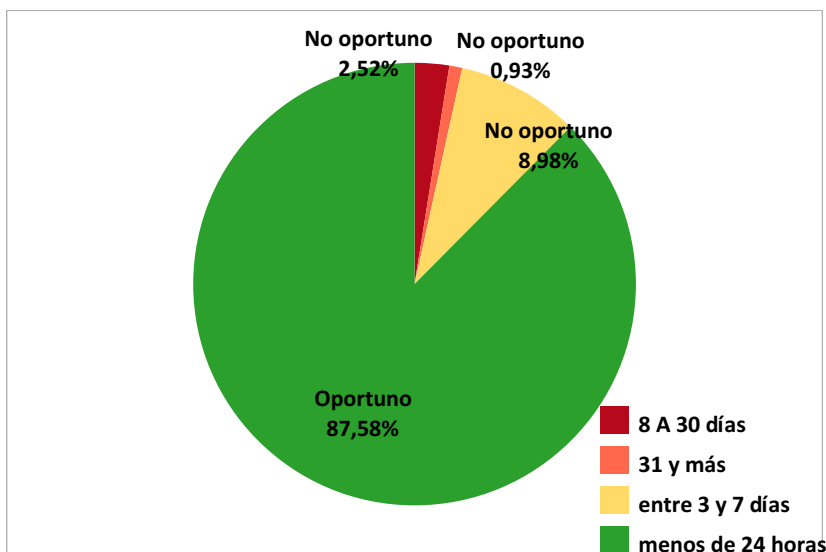

1.2 Indicadores de desempeño

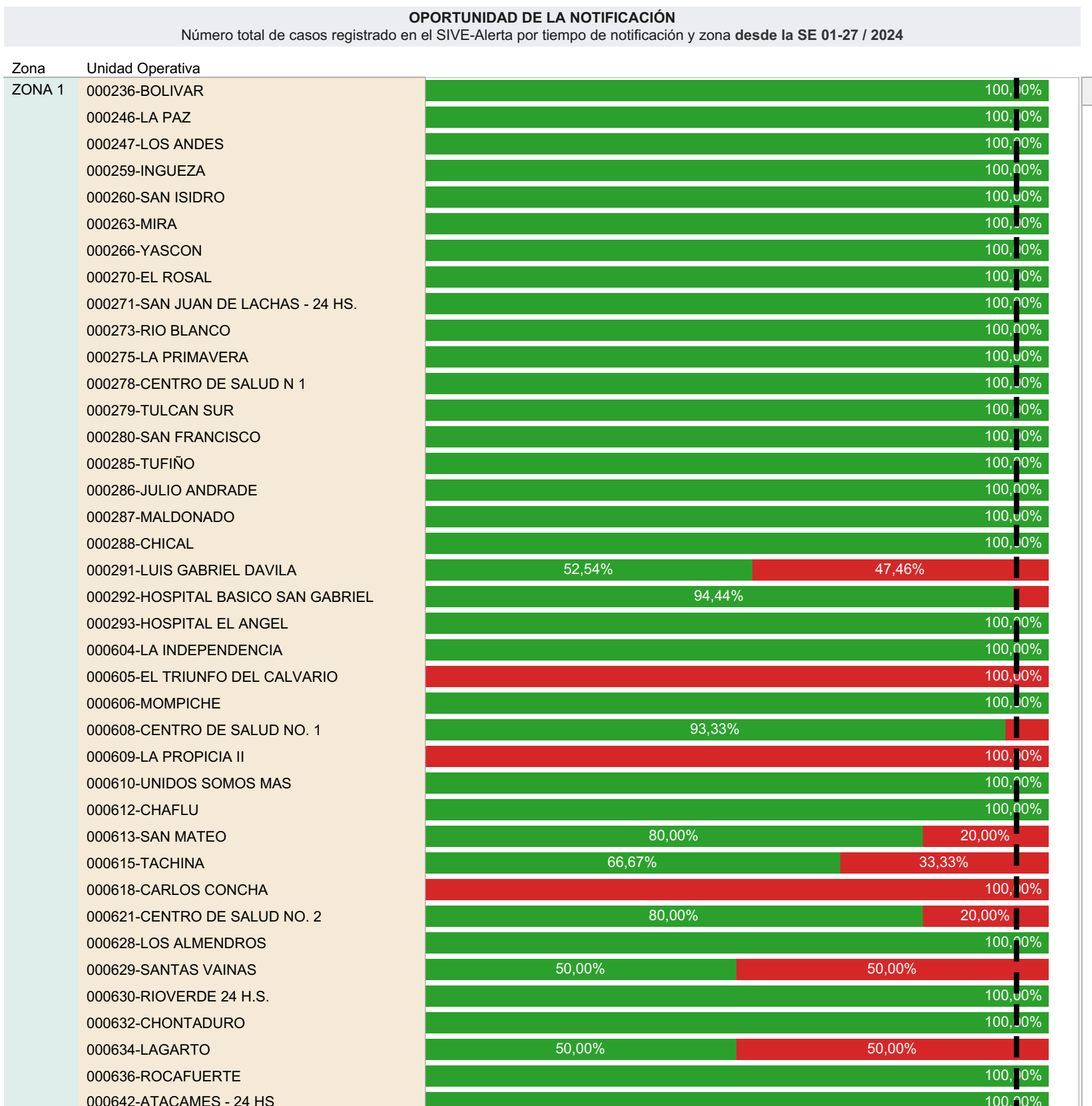
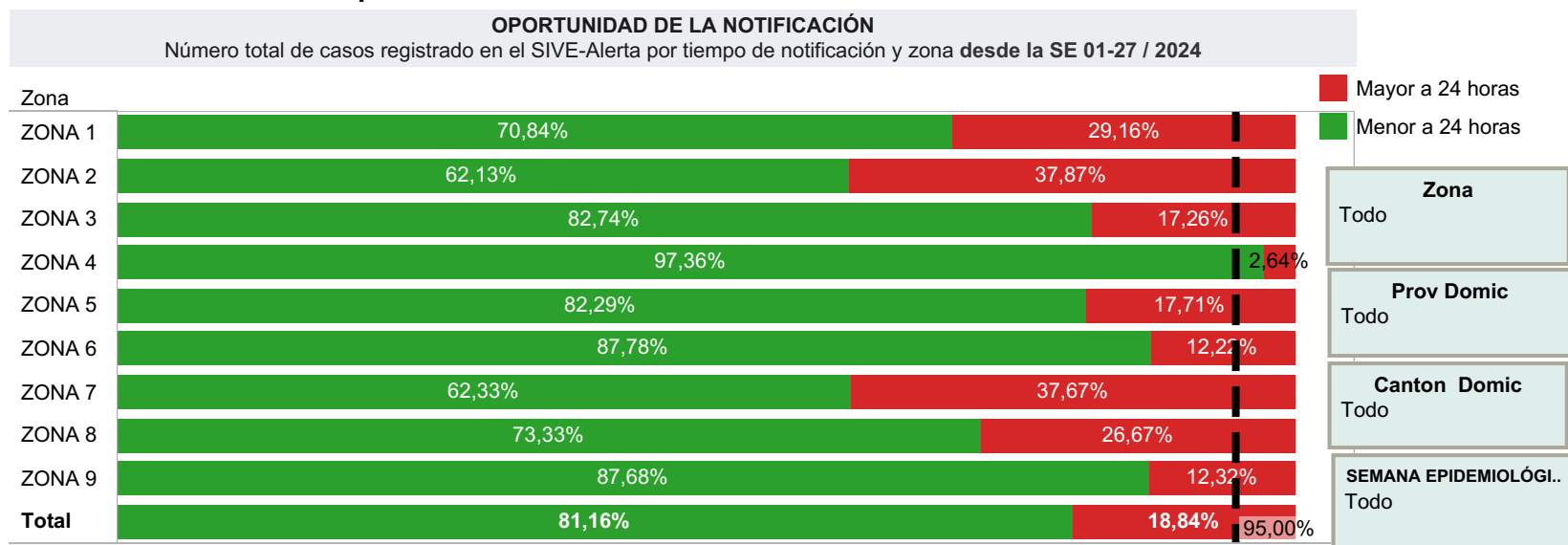

1.2 Indicadores de desempeño

oportunidad de notificación

- 31 y más
- 8 A 30 días
- entre 2 y 7 días
- menos de 24 horas

SEMANA EPIDEMIOLÓGICA	Zona	Provincia	Canton
Todo	Todo	Todo	Todo

OPORTUNIDAD DE LA NOTIFICACIÓN
 Porcentaje de casos registrado en el SIVE-Alerta por tiempo de notificación y cantón desde la SE 01-27 / 2024

