

La Dirección Nacional de Vigilancia Epidemiológica presenta la vigecima octava Gaceta Epidemiológica del año 2024.

La Gaceta Epidemiológica tiene como fin proporcionar información nacional oportuna que es generada desde los establecimientos operativos de la Red Pública de Salud y Complementaria.

Esta información se recoge del subsistemas de vigilancia **SIVE- Alerta** en el que se vigilan los eventos de alto potencial epidémico, brotes y epidemias.

Los datos presentados son provisionales y están sujetos a variación debido a que nos encontramos en un proceso de validación de la información.

CONTENIDO
1.- Subsistema de vigilancia SIVE-ALERTA

Monitoreo de indicadores

Panorama de las enfermedades
de notificación obligatoria

1. SUBSISTEMA DE VIGILANCIA EPIDEMIOLÓGICA SIVE – ALERTA

Monitoreo de indicadores

Cada semana se realiza el seguimiento y monitoreo de los indicadores de desempeño del SIVE- ALERTA obteniéndose los siguientes resultados:

1.1 Cobertura de notificación semanal

Para la SE 28 la cobertura de notificación con corte al lunes 15 de julio del 2024 **alcanza** el 99,12 % en los establecimientos del **MSP** que notifican al SIVE- ALERTA a nivel nacional; porcentaje que **SI** se encuentra dentro de la meta de 95 % establecida para este año, se debe considerar que para la red del IESS y otras instituciones esta misma cobertura esta con el promedio del 76% meta que perjudica la notificación oportuna.

Cobertura de notificación zonas



© 2024 Mapbox © OpenStreetMap

© Mapbox © OSM

Fuente: SIVE-ALERTA

Cobertura de notificación distritos

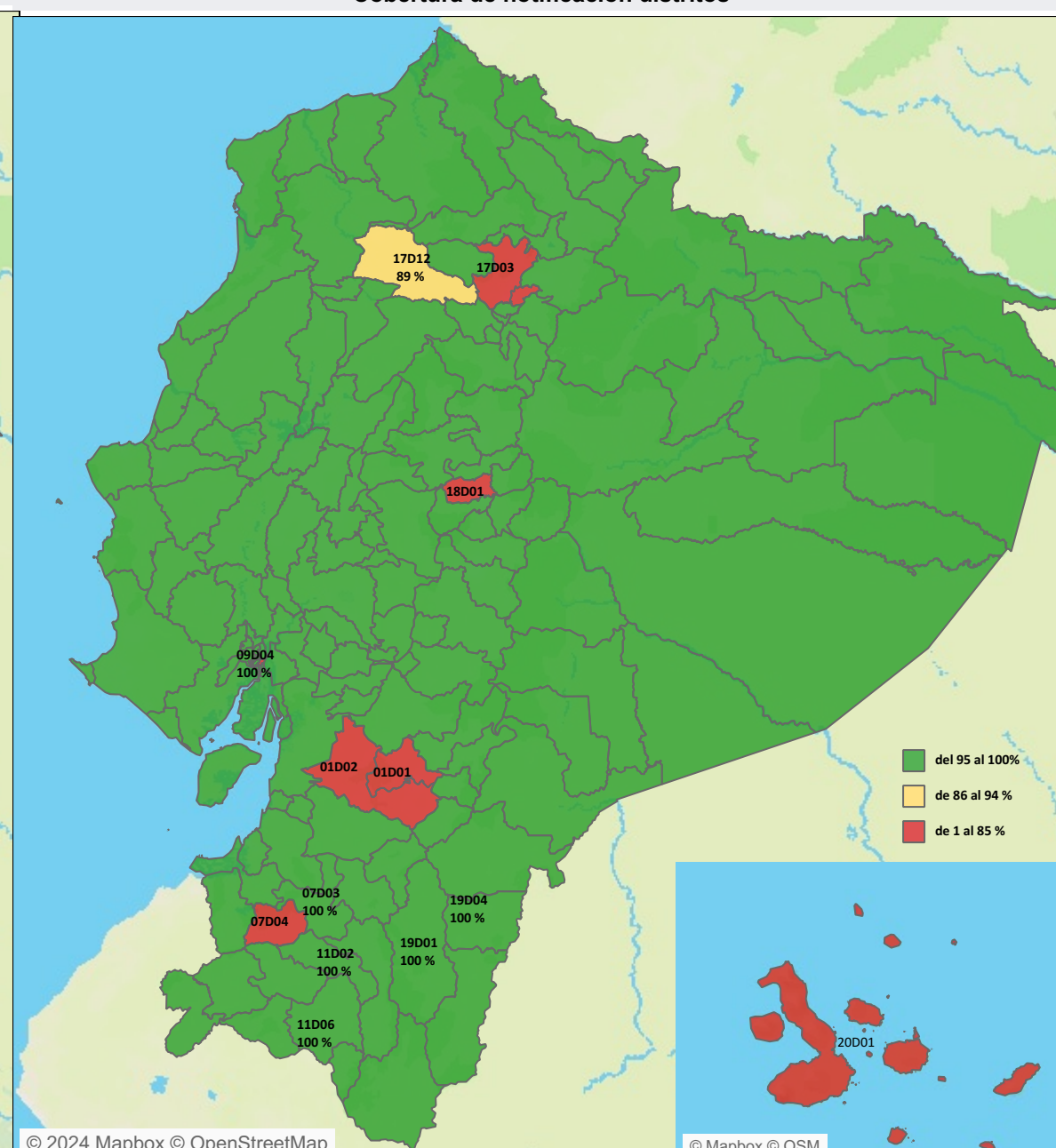

© 2024 Mapbox © OpenStreetMap

© Mapbox © OSM

Fuente: SIVE-ALERTA

GACETA EPIDEMIOLÓGICA SEMANAL No. 28

1.2 Indicadores de desempeño

| Institución | % de cobertura de notificación | Número de unidades que si notificaron | Número de unidades que no notificaron | Institución | Porcentaje de notificación | Número de unidades que no notificaron |
|------------------------|--------------------------------|---------------------------------------|---------------------------------------|-----------------------|----------------------------|---------------------------------------|
| MSP | 99,2 % | 2.035 | 16 | IESS | 85,0 % | 111 |
| IESS | 85,0 % | 628 | 111 | PRIVADO | 84,3 % | 16 |
| PRIVADO | 84,3 % | 86 | 16 | MSP | 99,2 % | 16 |
| ISSPOL | 83,3 % | 35 | 7 | ISSFA | 60,0 % | 8 |
| UNIVERSITARIO | 100,0 % | 1 | 0 | ISSPOL | 83,3 % | 7 |
| GAD | 100,0 % | 1 | 0 | MUNICIPIO | 62,5 % | 6 |
| JUNTA DE BENEFICENCI.. | 66,7 % | 2 | 1 | SOLCA | 28,6 % | 5 |
| MUNICIPIO | 62,5 % | 10 | 6 | SEGURO CAMPESINO | 0,0 % | 3 |
| ISSFA | 60,0 % | 12 | 8 | ONG | 33,3 % | 2 |
| SOLCA | 28,6 % | 2 | 5 | JUNTA DE BENEFICENCIA | 66,7 % | 1 |
| SEGURO CAMPESINO | 0,0 % | 0 | 3 | UNIVERSITARIO | 100,0 % | 0 |
| ONG | 33,3 % | 1 | 2 | GAD | 100,0 % | 0 |

MAPA DE OPORTUNIDAD DE LA NOTIFICACIÓN

Número total de casos registrado en el SIVE-Alerta por tiempo de notificación y cantones desde la SE 01-28/ 2024

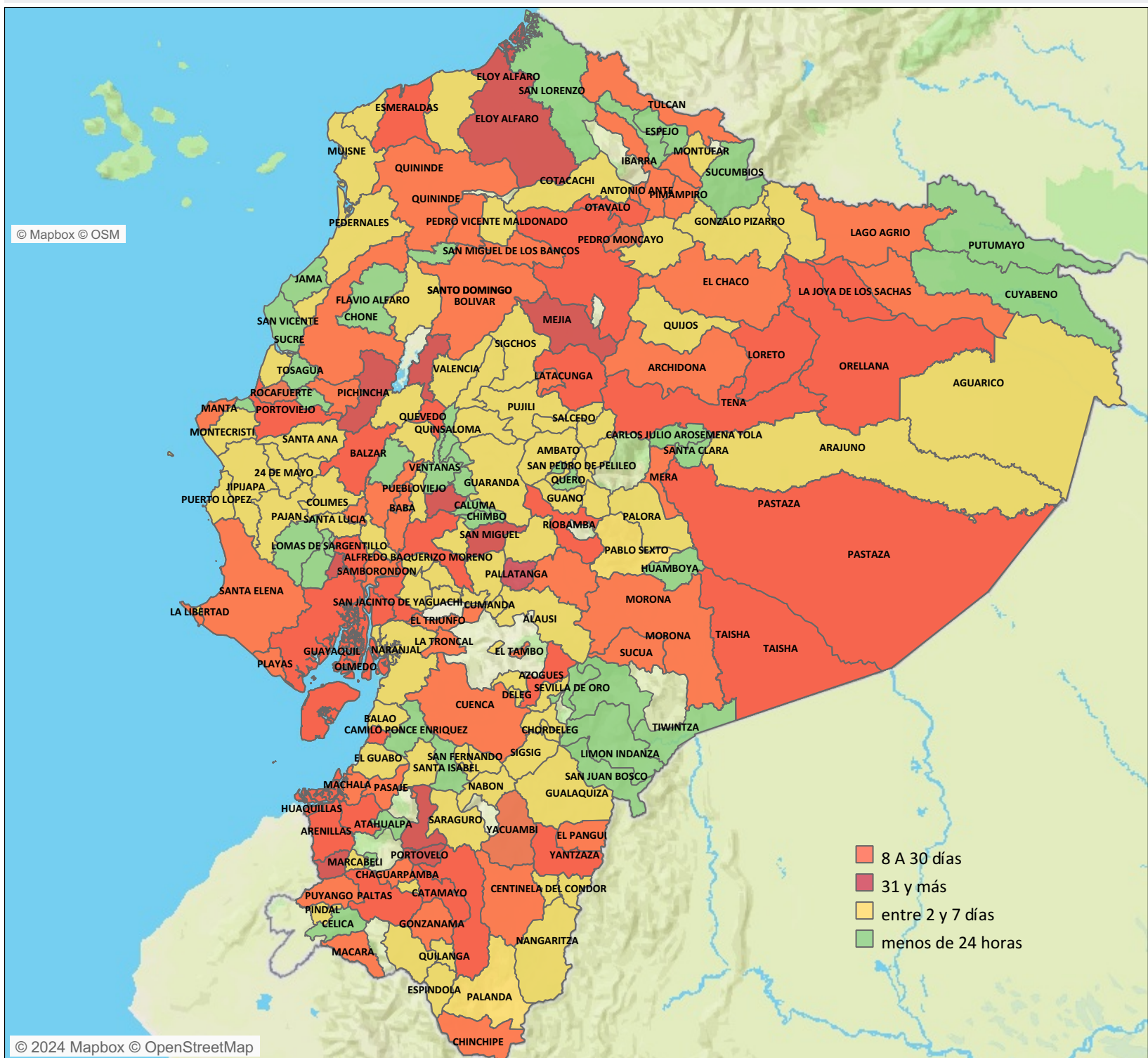

NOTA ACLARATORIA: El evento exposición de mordeduras de mamíferos susceptibles a rabia con clasificación final con riesgo y sin riesgo no se toman en cuenta en este análisis. El análisis es de todos los establecimientos de salud de la Red que fueron ingresados al Sistema SIVE-ALERTA.

1.2 Indicadores de desempeño

Hasta la SE 01-28 del año 2024 se han notificado 16.871 casos sospechosos de eventos sujetos a vigilancia epidemiológica con clasificación final; confirmado, descartado, no concluyente y probable.

| Número de casos sujetos a notificación obligatoria, según clasificación final | | |
|---|-----------------|-----------------|
| CLASIFICACIÓN | % CLASIFICACIÓN | Número de casos |
| Confirmado | 76,38% | 12.886 |
| Descartado | 23,08% | 3.894 |
| No concluyente | 0,40% | 68 |
| Probable | 0,14% | 23 |
| Total general | 100,00% | 16.871 |

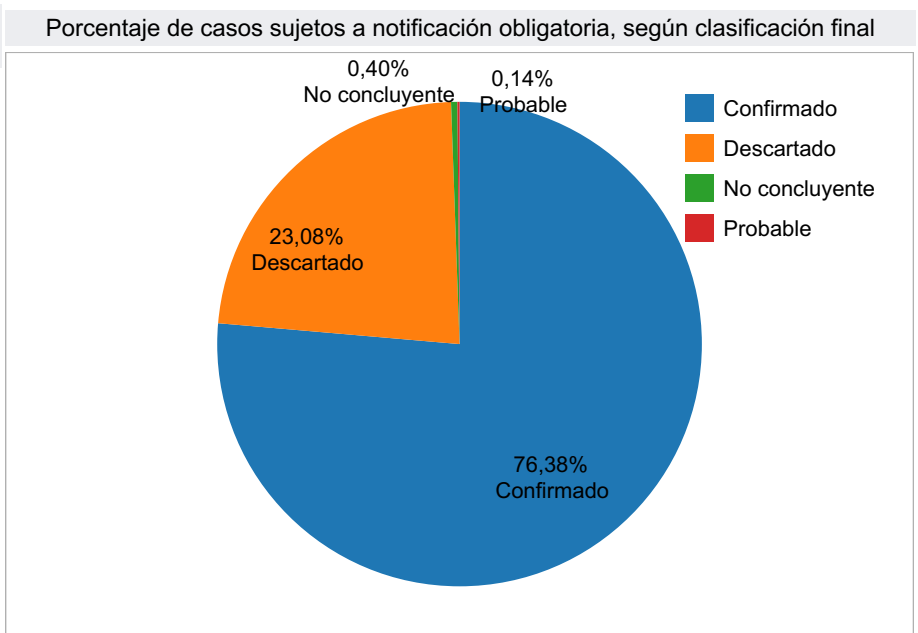

Hasta esta semana han llegado a clasificación final confirmado el **76,38%** (12.886 casos), descartado el **23,08%** (3.894 casos), del total de los casos analizados.

Para la SE 28 del año 2024 se reportan 68 casos como no concluyentes siendo un porcentaje del 0.40% el mismo que se encuentra dentro de la norma

Número de casos sujetos a notificación obligatoria, según clasificación final

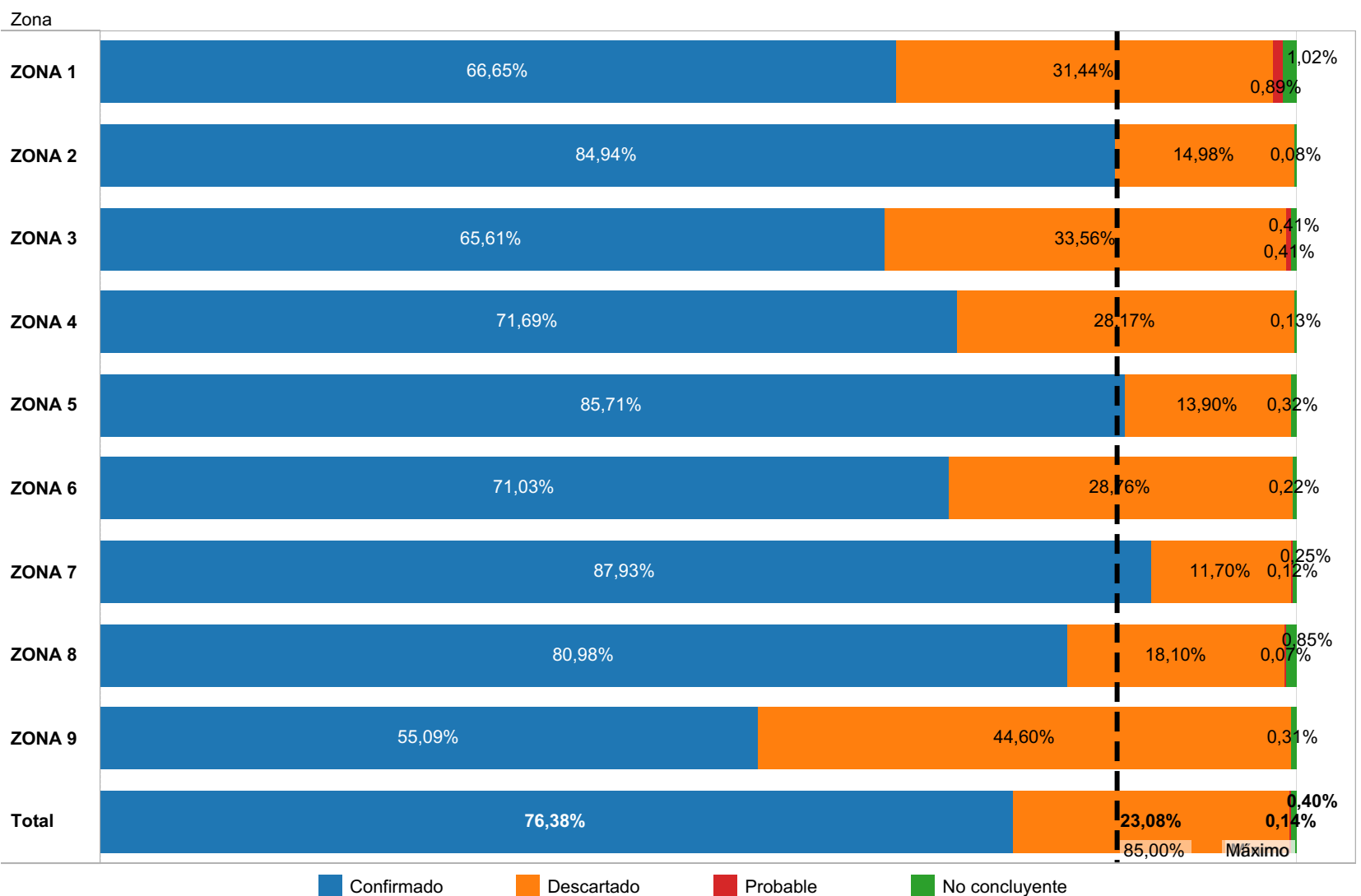

NOTA ACLARATORIA: El evento exposición de mordeduras de mamíferos susceptibles a rabia con clasificación final con riesgo y sin riesgo no se toman en cuenta en este análisis. El análisis es de todos los establecimientos de salud de la Red que fueron ingresados al Sistema SIVE-ALERTA.

1.2 Indicadores de desempeño

OPORTUNIDAD DE LA NOTIFICACIÓN
Número total de casos registrado en el SIVE-Alerta por tiempo de notificación y zona desde la SE 01-28 / 2024

| Zona | 31 y más | 8 A 30 días | entre 2 y 7 días | menos de 24 horas | Total |
|--------------|------------|-------------|------------------|-------------------|---------------|
| ZONA 1 | 6 | 86 | 669 | 1.886 | 2.647 |
| ZONA 2 | 34 | 109 | 545 | 1.144 | 1.832 |
| ZONA 3 | 10 | 27 | 332 | 1.789 | 2.158 |
| ZONA 4 | 8 | 24 | 110 | 5.383 | 5.525 |
| ZONA 5 | 21 | 57 | 664 | 3.493 | 4.235 |
| ZONA 6 | 3 | 28 | 226 | 1.891 | 2.148 |
| ZONA 7 | 22 | 70 | 732 | 1.370 | 2.194 |
| ZONA 8 | 120 | 238 | 648 | 2.838 | 3.844 |
| ZONA 9 | 30 | 53 | 318 | 2.907 | 3.308 |
| Total | 254 | 692 | 4.244 | 22.701 | 27.891 |

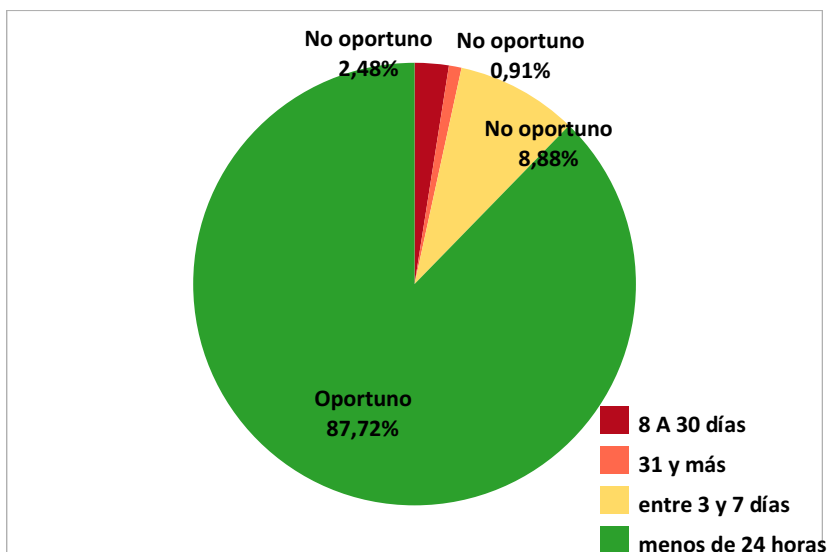

OPORTUNIDAD DE LA NOTIFICACIÓN
Número total de casos registrado en el SIVE-Alerta por tiempo de notificación y zona desde la SE 01-28 / 2024

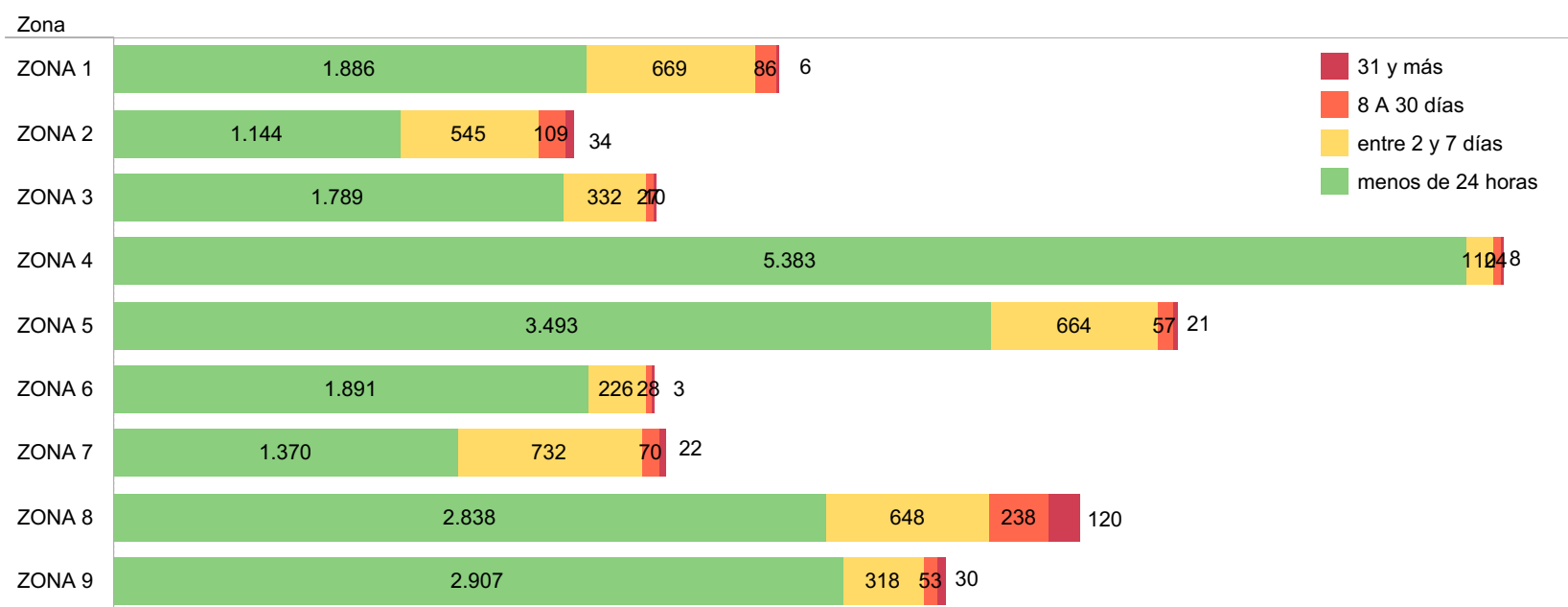

OPORTUNIDAD DE LA NOTIFICACIÓN
Porcentaje de casos registrado en el SIVE-Alerta por tiempo de notificación y zona desde la SE 01-28 / 2024

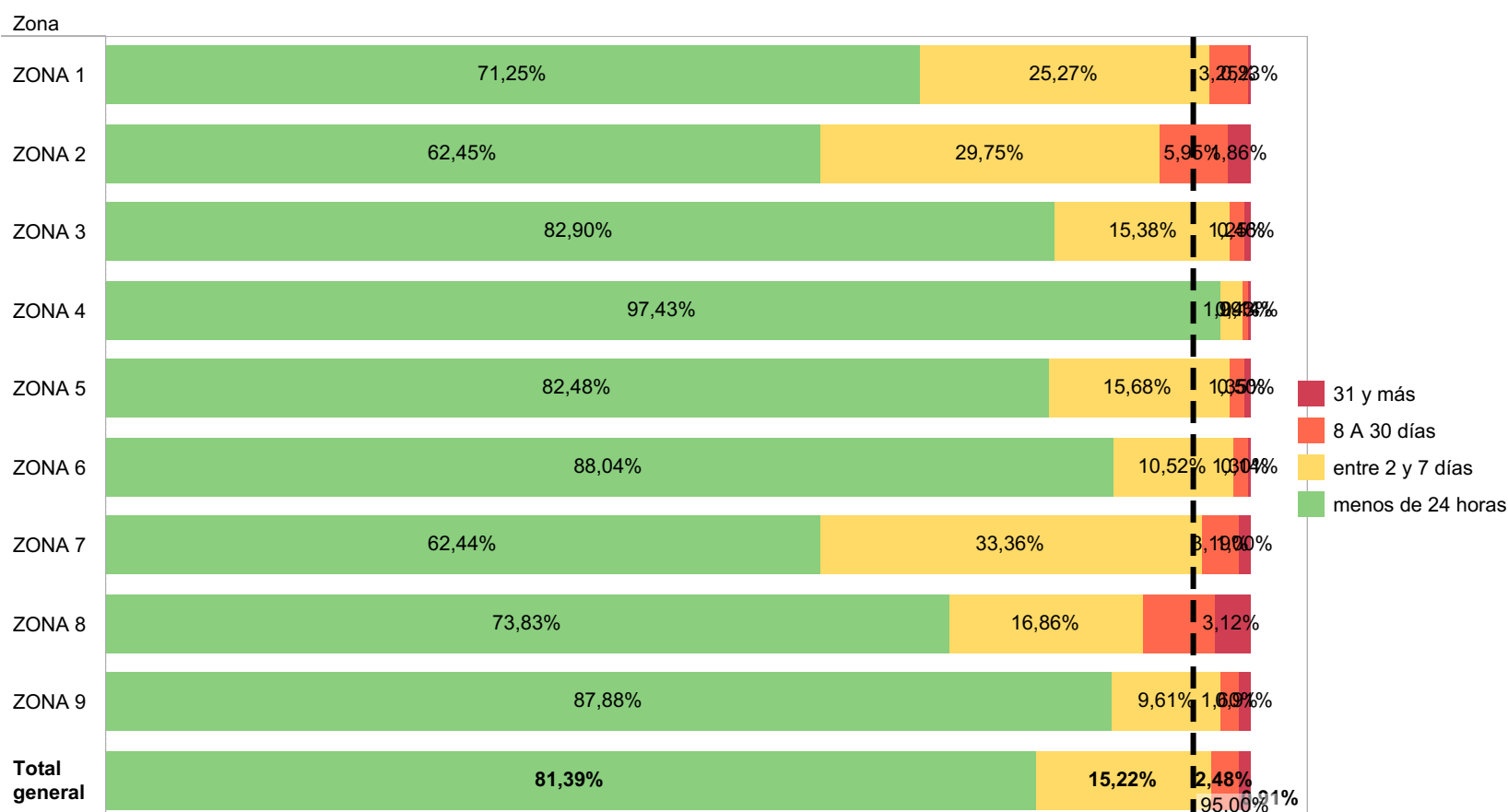

1.2 Indicadores de desempeño

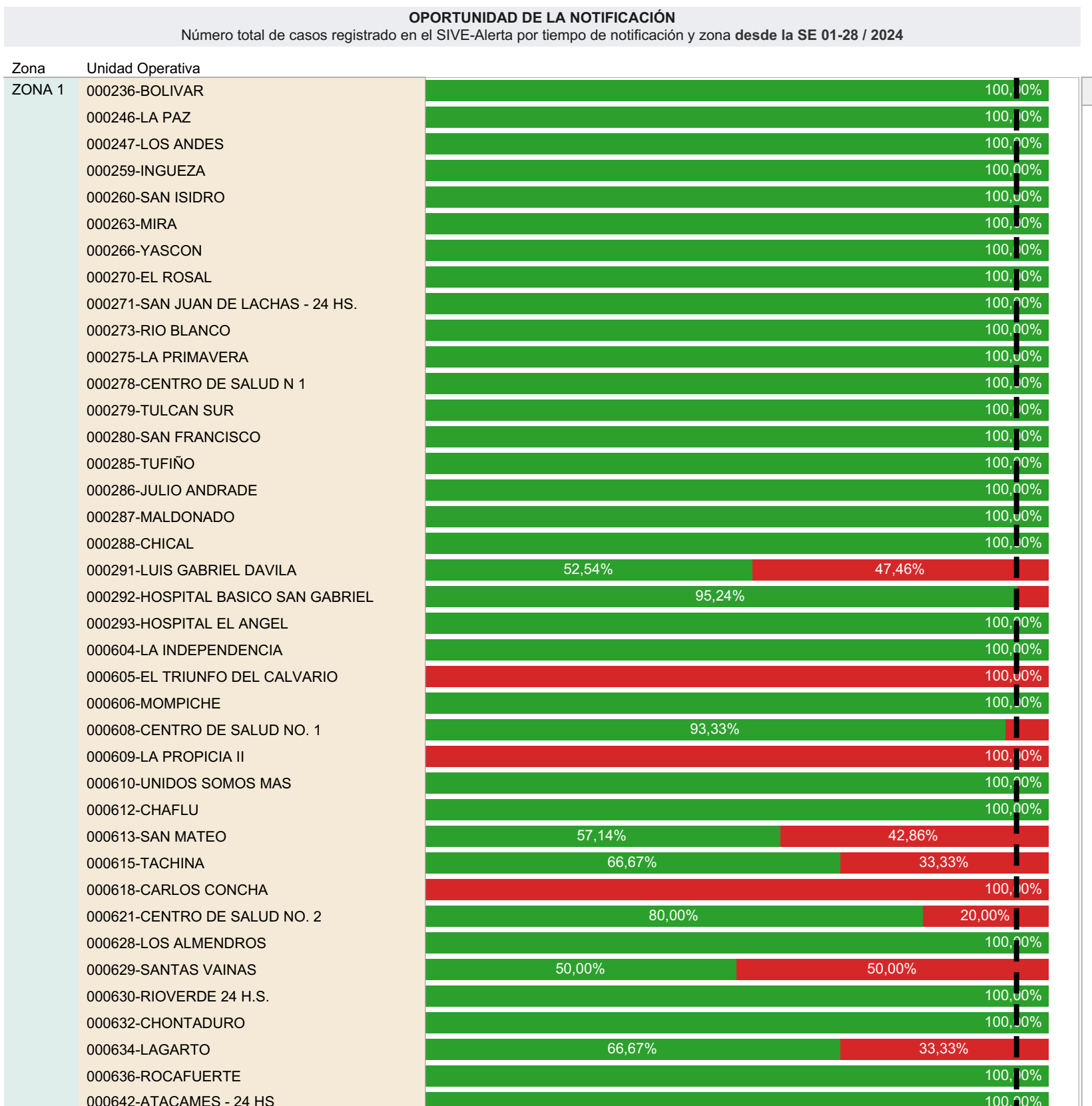
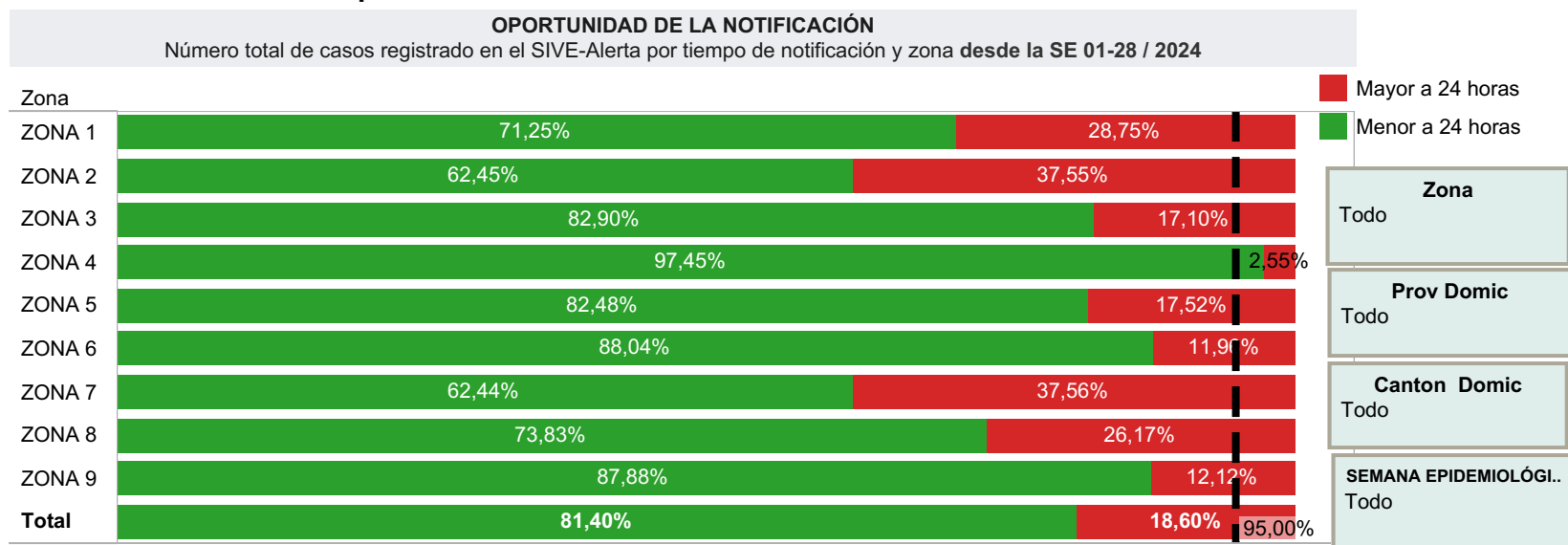

1.2 Indicadores de desempeño

oportunidad de notificación

- 31 y más
- 8 A 30 días
- entre 2 y 7 días
- menos de 24 horas

| SEMANA EPIDEMIOLÓGICA | Zona | Provincia | Canton |
|-----------------------|------|-----------|--------|
| Todo | Todo | Todo | Todo |

OPORTUNIDAD DE LA NOTIFICACIÓN
 Porcentaje de casos registrado en el SIVE-Alerta por tiempo de notificación y cantón desde la SE 01-28 / 2024

