

La Dirección Nacional de Vigilancia Epidemiológica presenta la Trigésima primera Gaceta Epidemiológica del año 2024.

La Gaceta Epidemiológica tiene como fin proporcionar información nacional oportuna que es generada desde los establecimientos operativos de la Red Pública de Salud y Complementaria.

Esta información se recoge del subsistemas de vigilancia **SIVE- Alerta** en el que se vigilan los eventos de alto potencial epidémico, brotes y epidemias.

Los datos presentados son provisionales y están sujetos a variación debido a que nos encontramos en un proceso de validación de la información.

CONTENIDO
1.- Subsistema de vigilancia SIVE-ALERTA

Monitoreo de indicadores

Panorama de las enfermedades
de notificación obligatoria

1. SUBSISTEMA DE VIGILANCIA EPIDEMIOLÓGICA SIVE – ALERTA

Monitoreo de indicadores

Cada semana se realiza el seguimiento y monitoreo de los indicadores de desempeño del SIVE- ALERTA obteniéndose los siguientes resultados:

1.1 Cobertura de notificación semanal

Para la SE 31 la cobertura de notificación con corte al lunes 05 de agosto del 2024 **alcanza** el 98,12 % en los establecimientos del **MSP** que notifican al SIVE- ALERTA a nivel nacional; porcentaje que **SI** se encuentra dentro de la meta de 96 % establecida para este año, se debe considerar que para la red del IESS y otras instituciones esta misma cobertura esta con el promedio del 62% meta que perjudica la notificación oportuna.

Cobertura de notificación zonas



Cobertura de notificación distritos

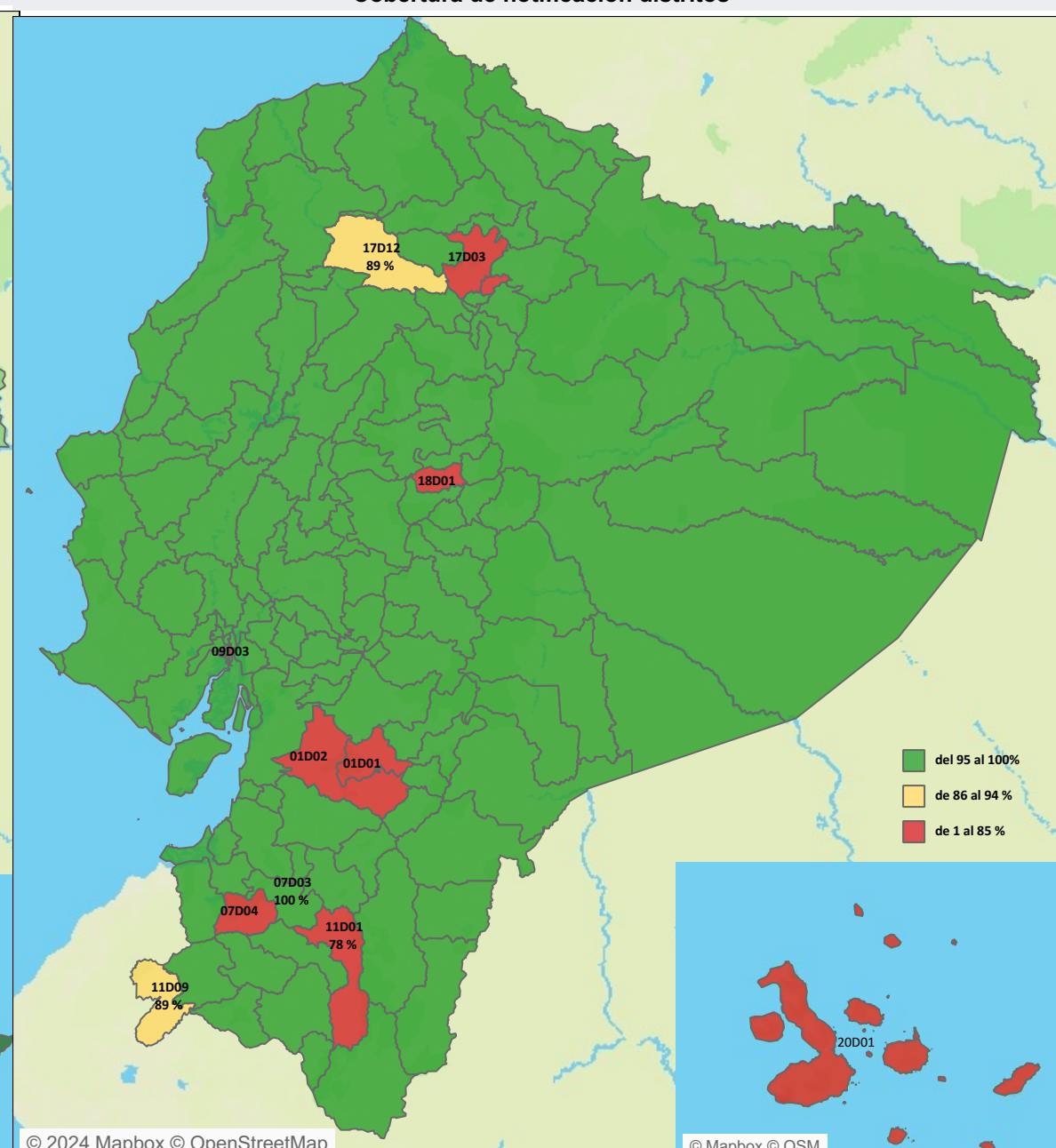

1.2 Indicadores de desempeño

Institución	% de cobertura de notificación	Número de unidades que si notificaron	Número de unidades que no notificaron	Institución	Porcentaje de notificación	Número de unidades que no notificaron
MSP	99,3 %	2.037	14	IESS	81,6 %	136
IESS	81,6 %	603	136	PRIVADO	85,3 %	15
PRIVADO	85,3 %	87	15	MSP	99,3 %	14
ISSPOL	85,7 %	36	6	ISSFA	65,0 %	7
UNIVERSITARIO	100,0 %	1	0	ISSPOL	85,7 %	6
GAD	100,0 %	1	0	MUNICIPIO	68,8 %	5
JUNTA DE BENEFICENCI..	66,7 %	2	1	SOLCA	50,0 %	3
MUNICIPIO	68,8 %	11	5	SEGURO CAMPESINO	0,0 %	3
ISSFA	65,0 %	13	7	ONG	33,3 %	2
SOLCA	50,0 %	3	3	JUNTA DE BENEFICENCIA	66,7 %	1
SEGURO CAMPESINO	0,0 %	0	3	UNIVERSITARIO	100,0 %	0
ONG	33,3 %	1	2	GAD	100,0 %	0

MAPA DE OPORTUNIDAD DE LA NOTIFICACIÓN

Número total de casos registrado en el SIVE-Alerta por tiempo de notificación y cantones desde la SE 01-31 / 2024

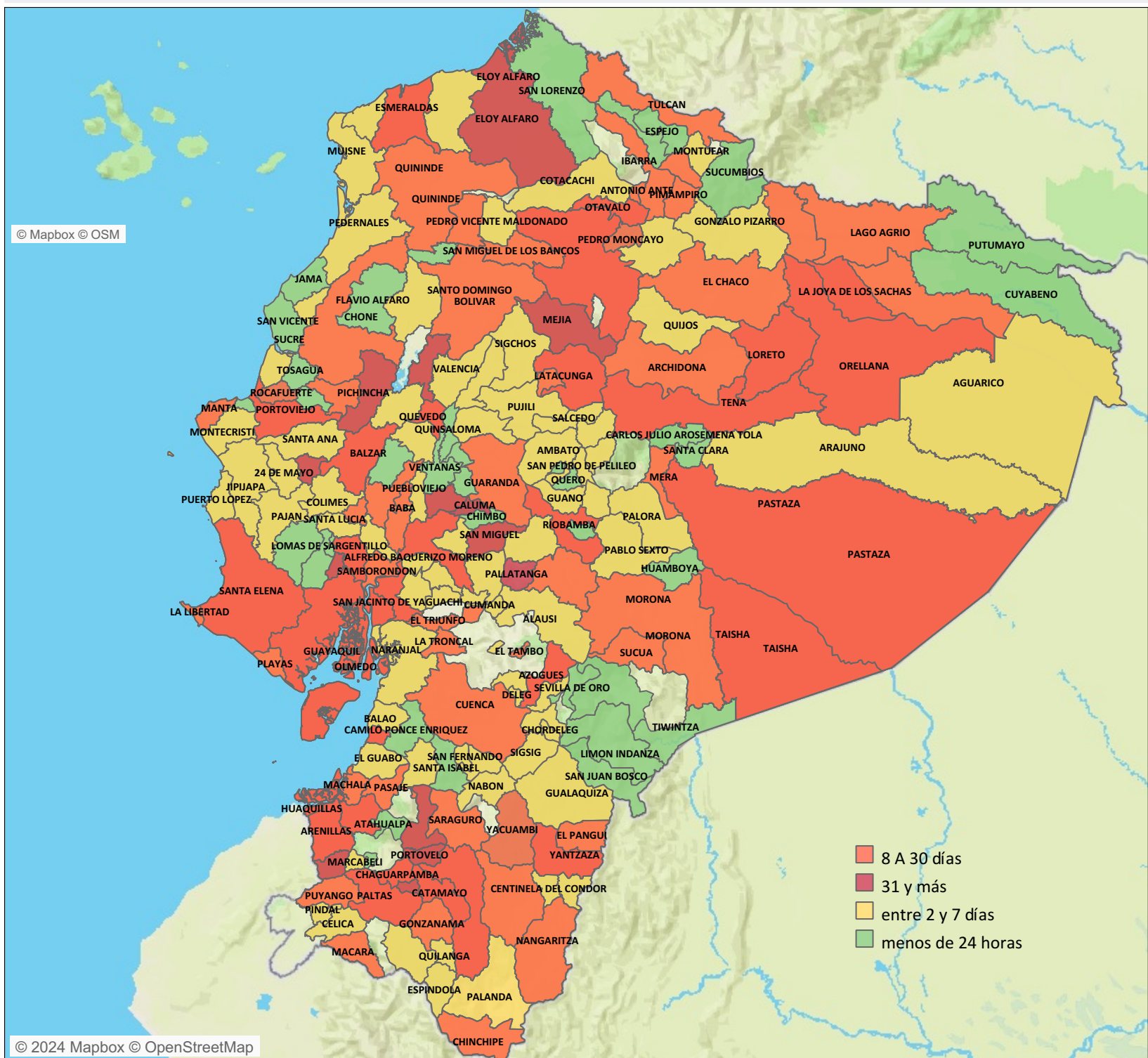

NOTA ACLARATORIA: El evento exposición de mordeduras de mamíferos susceptibles a rabia con clasificación final con riesgo y sin riesgo no se toman en cuenta en este análisis. El análisis es de todos los establecimientos de salud de la Red que fueron ingresados al Sistema SIVE-ALERTA.

1.2 Indicadores de desempeño

Hasta la SE 01-31 del año 2024 se han notificado 18.867 casos sospechosos de eventos sujetos a vigilancia epidemiológica con clasificación final; confirmado, descartado, no concluyente y probable.

Número de casos sujetos a notificación obligatoria, según clasificación final		
CLASIFICACIÓN	% CLASIFICACIÓN	Número de casos
Confirmado	75,49%	14.243
Descartado	23,99%	4.527
No concluyente	0,41%	78
Probable	0,10%	19
Total general	100,00%	18.867

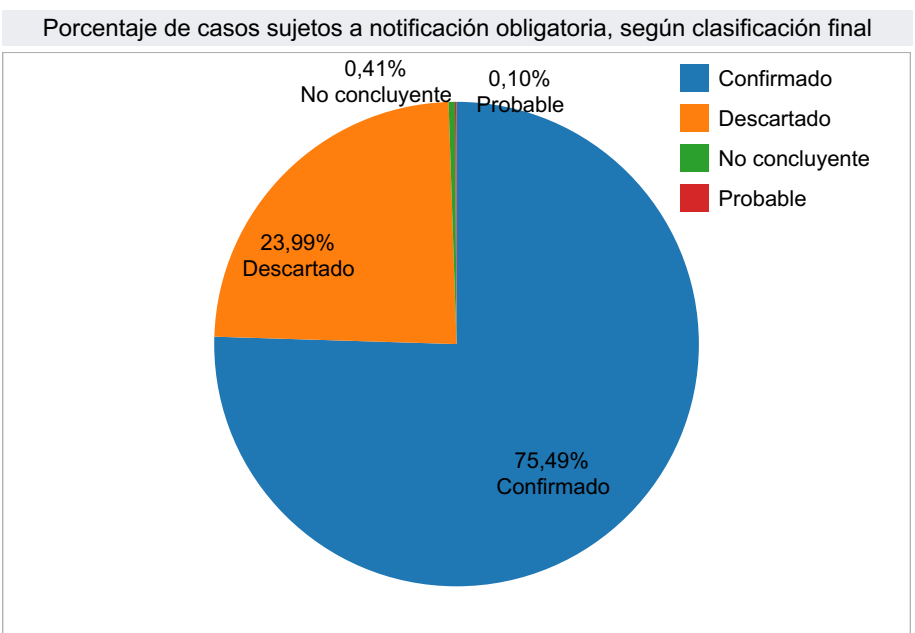

Hasta esta semana han llegado a clasificación final confirmado el **75,49%** (14.243 casos), descartado el **23,99%** (4.527 casos), del total de los casos analizados.

Para la SE 31 del año 2024 se reportan 78 casos como no concluyentes siendo un porcentaje del 0.41% el mismo que se encuentra dentro de la norma

Número de casos sujetos a notificación obligatoria, según clasificación final

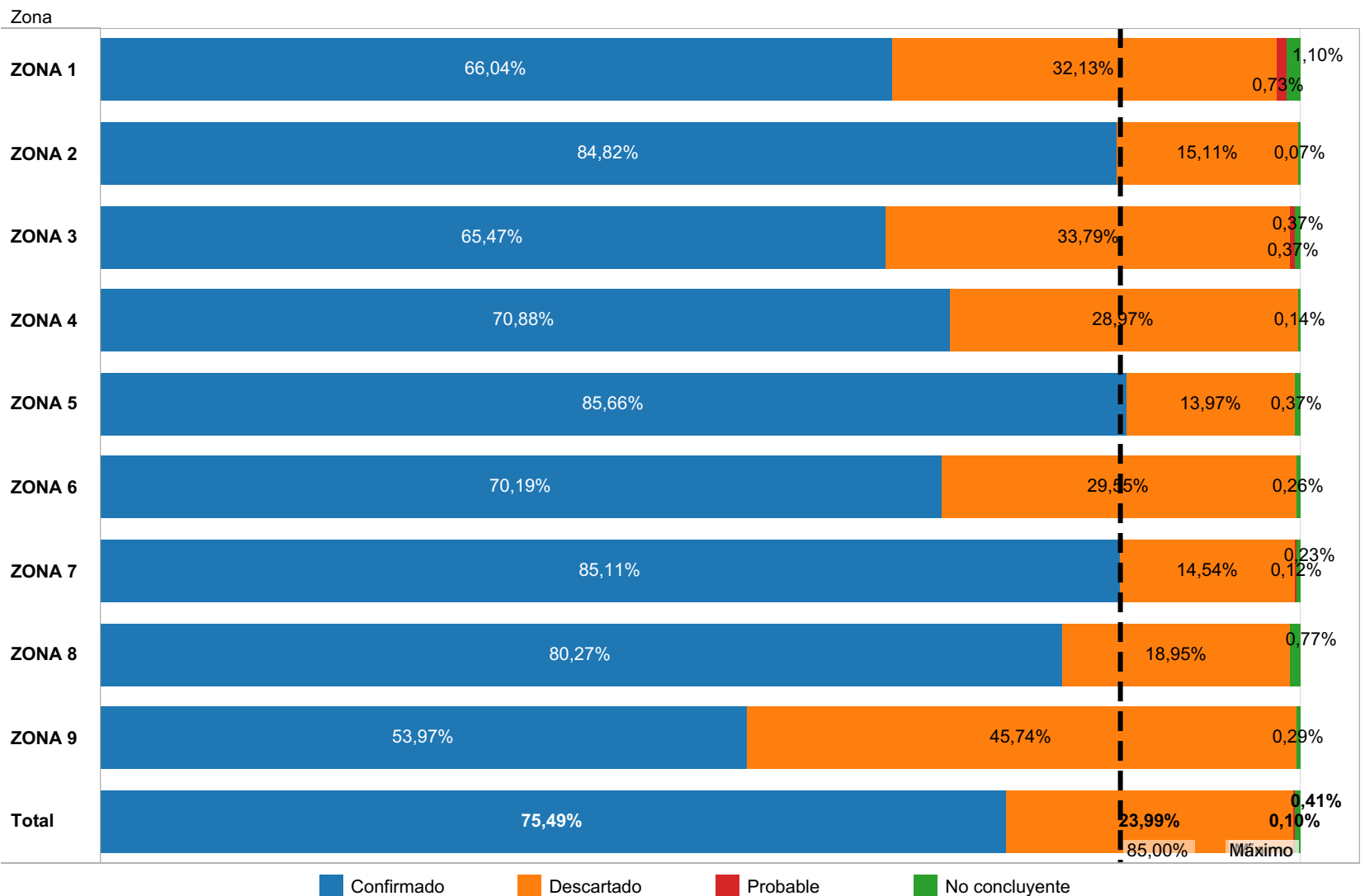

NOTA ACLARATORIA: El evento exposición de mordeduras de mamíferos susceptibles a rabia con clasificación final con riesgo y sin riesgo no se toman en cuenta en este análisis. El análisis es de todos los establecimientos de salud de la Red que fueron ingresados al Sistema SIVE-ALERTA.

1.2 Indicadores de desempeño

OPORTUNIDAD DE LA NOTIFICACIÓN
Número total de casos registrado en el SIVE-Alerta por tiempo de notificación y zona desde la SE 01-31 / 2024

Zona	31 y más	8 A 30 días	entre 2 y 7 días	menos de 24 horas	Total
ZONA 1	8	98	756	2.062	2.924
ZONA 2	35	116	596	1.251	1.998
ZONA 3	10	28	364	1.992	2.394
ZONA 4	8	24	123	5.899	6.054
ZONA 5	23	65	711	3.756	4.555
ZONA 6	3	29	326	2.128	2.486
ZONA 7	26	74	776	1.486	2.362
ZONA 8	131	264	705	3.109	4.209
ZONA 9	31	54	342	3.210	3.637
Total	275	752	4.699	24.893	30.619

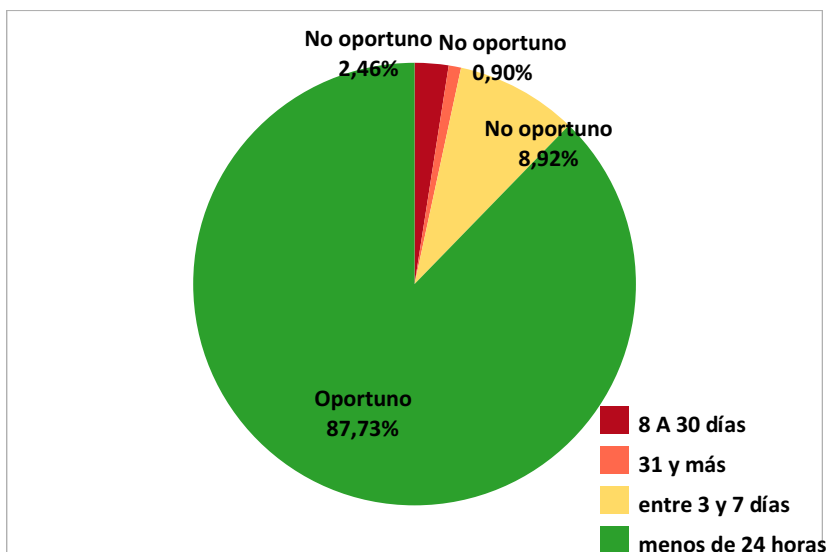

OPORTUNIDAD DE LA NOTIFICACIÓN
Número total de casos registrado en el SIVE-Alerta por tiempo de notificación y zona desde la SE 01-31 / 2024

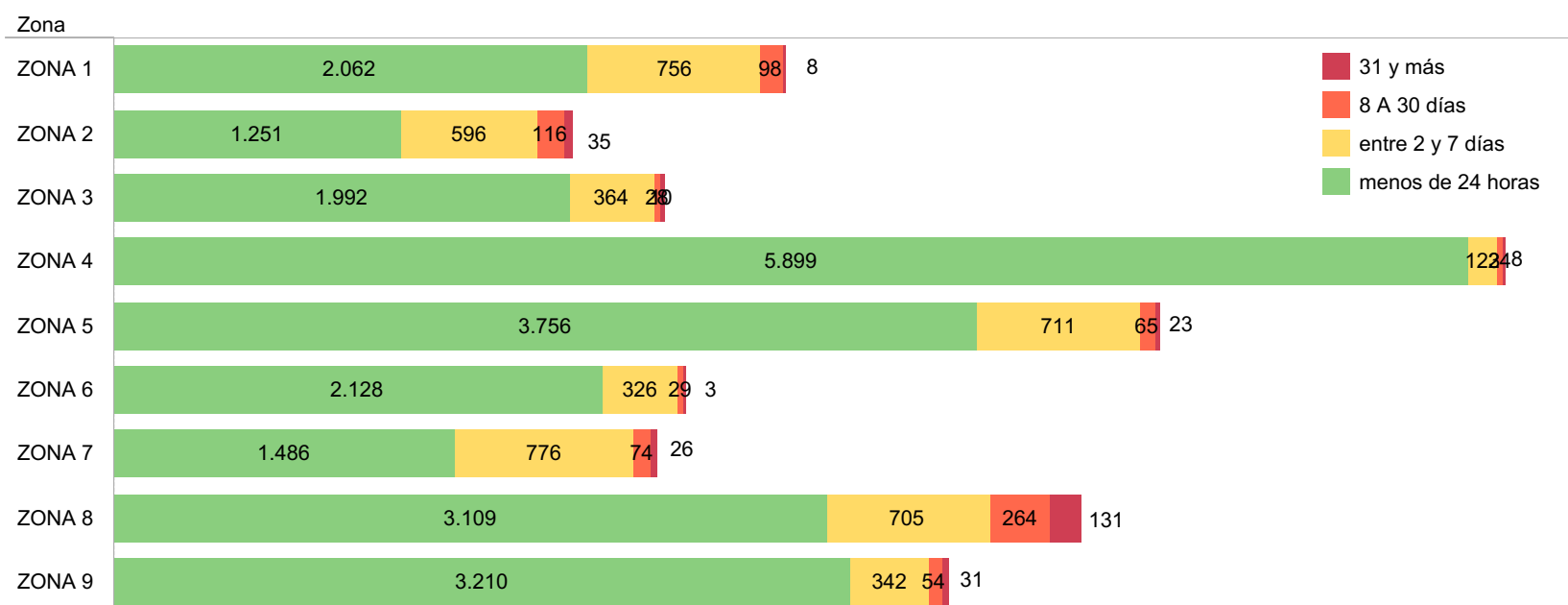

OPORTUNIDAD DE LA NOTIFICACIÓN
Porcentaje de casos registrado en el SIVE-Alerta por tiempo de notificación y zona desde la SE 01-31 / 2024

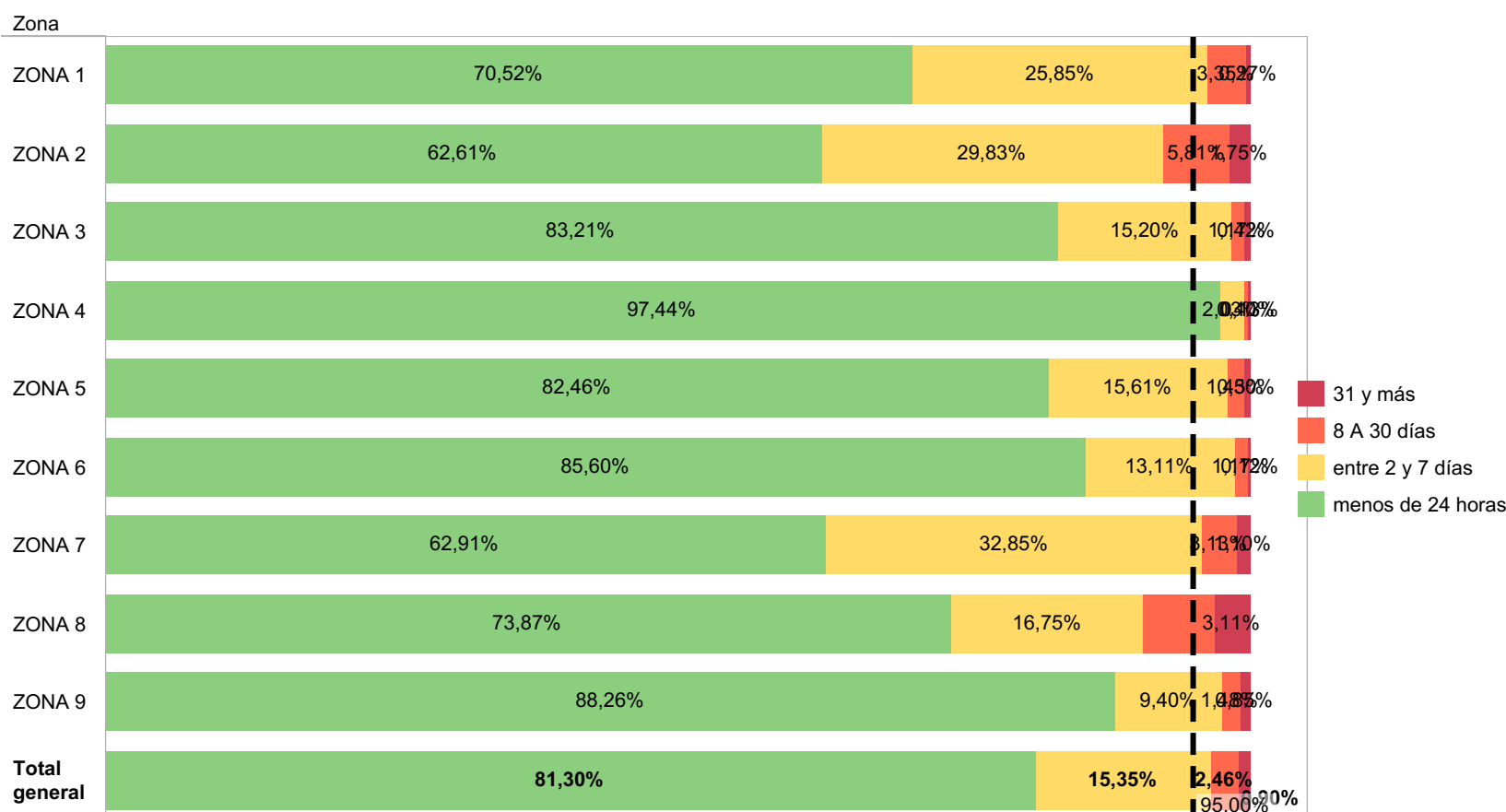

1.2 Indicadores de desempeño

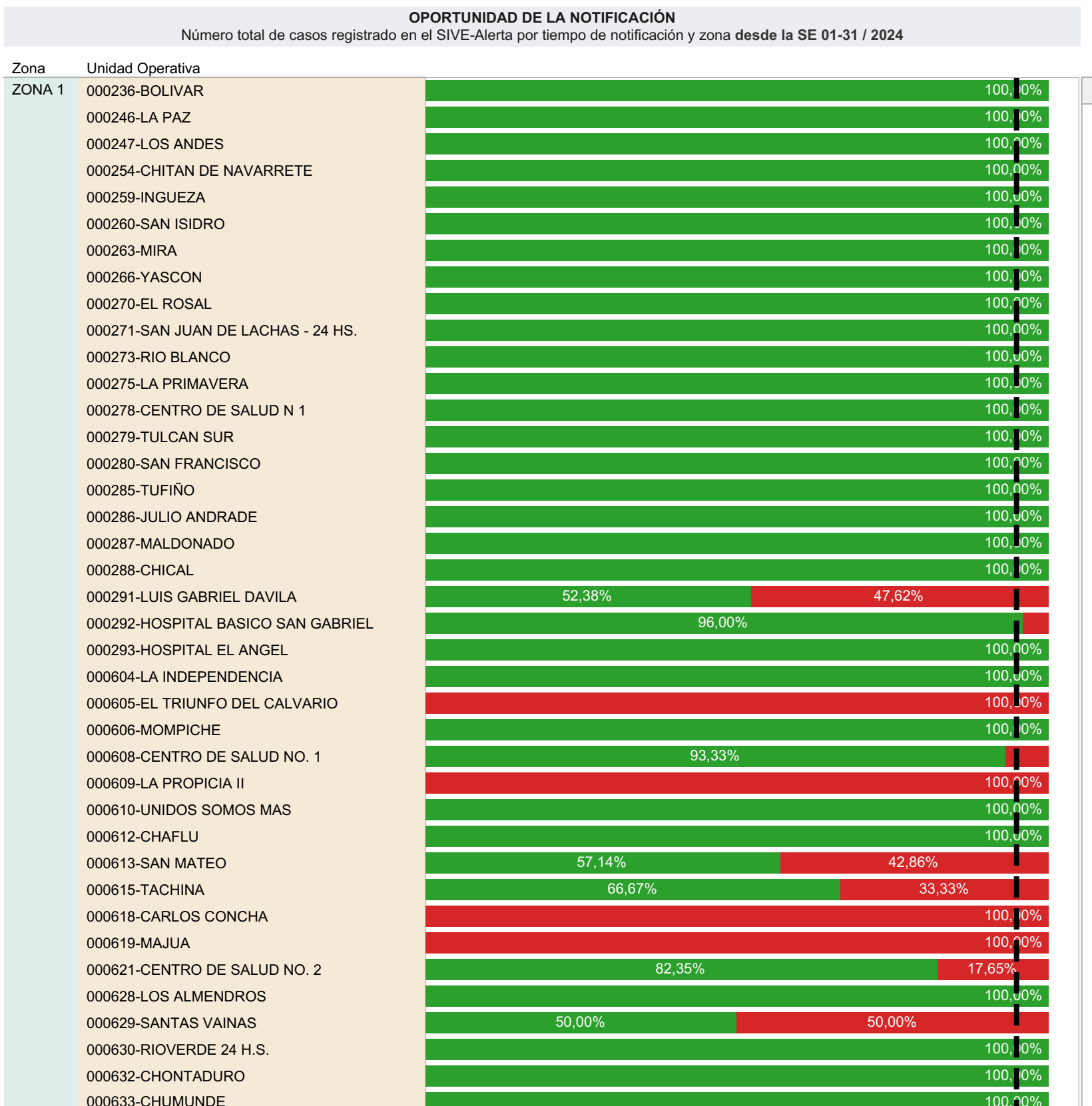
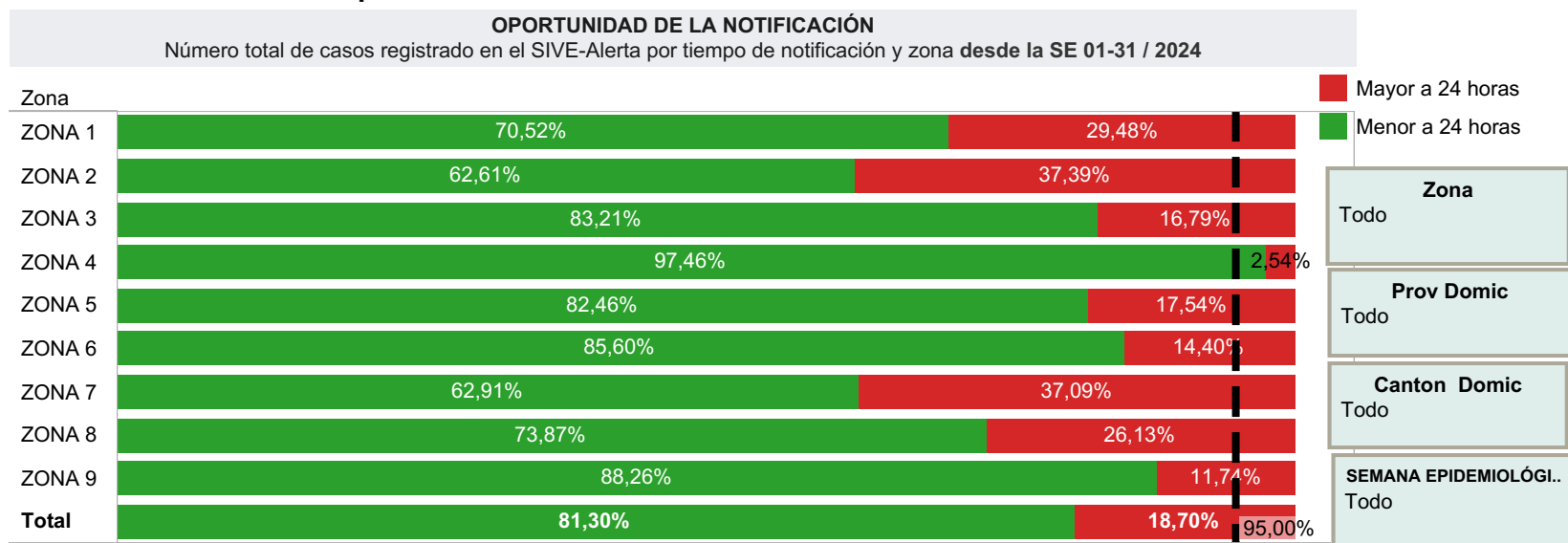

1.2 Indicadores de desempeño

oportunidad de notificación

- 31 y más
- 8 A 30 días
- entre 2 y 7 días
- menos de 24 horas

SEMANA EPIDEMIOLÓGICA	Zona	Provincia	Canton
Todo	Todo	Todo	Todo

OPORTUNIDAD DE LA NOTIFICACIÓN
Porcentaje de casos registrado en el SIVE-Alerta por tiempo de notificación y cantón desde la SE 01-31 / 2024

