

ENFERMEDADES RESPIRATORIAS NEUMONÍA CIE - 10 J9 - J22  
ECUADOR, SE 29, 2024\*

La neumonía es la principal causa individual de mortalidad infantil en todo el mundo. Se calcula que la neumonía es la causa de fallecimiento de aproximadamente 1.4 millones de niños/as menores de 5 años en el año 2015, representando un 15% de todas las defunciones de niños/as menores de 5 años. La neumonía afecta a niños/as y a sus familias en general, pero su prevalencia es mayor en el África subsahariana y Asia meridional (1).

En el Ecuador la vigilancia de la Neumonía es agrupada. Para el año 2024 hasta la SE 29 se ha reportado 67.743 casos de los cuales el 37% casos de neumonía en la provincia de Pichincha, seguida del 10% de los casos en la provincia de Guayas, con el 6% en Azuay y el 6,4% en Tungurahua de los casos ..

Tendencia de Neumonía, por semana epidemiológica de los años 2019 al 2023 y hasta la SE 29 del año 2024\*

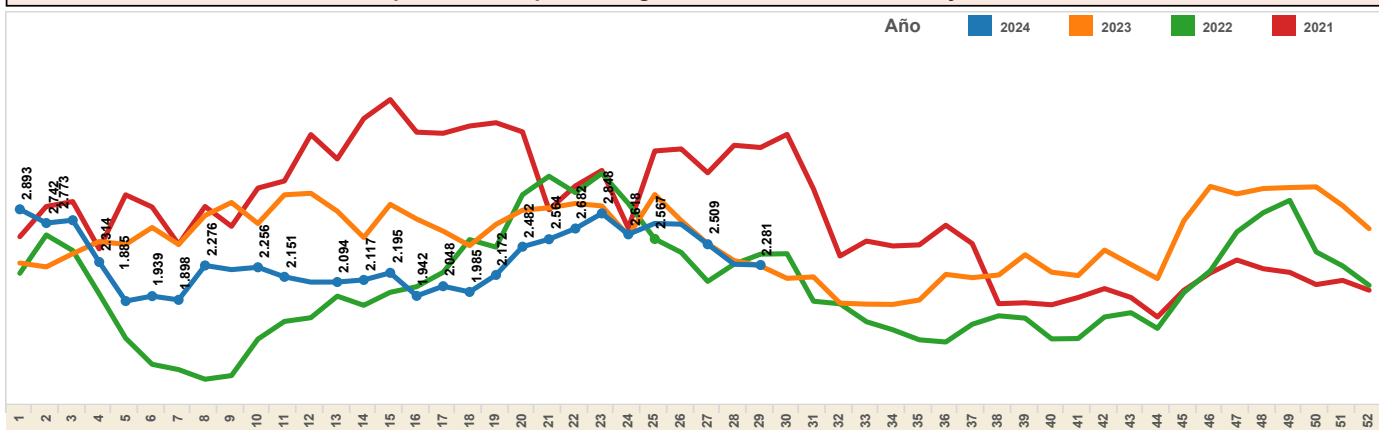

Número casos de Neumonía por provincia de atención hasta la SE 29 del año 2024\*

| PROVINCIA                      | 2024          |              | Total         |
|--------------------------------|---------------|--------------|---------------|
|                                | SE 01-28      | SE 29        |               |
| PICHINCHA                      | 24.160        | 762          | 24.922        |
| GUAYAS                         | 6.535         | 330          | 6.865         |
| AZUAY                          | 4.232         | 116          | 4.348         |
| MORONA SANTIAGO                | 3.719         | 120          | 3.839         |
| TUNGURAHUA                     | 3.667         | 79           | 3.746         |
| LOJA                           | 2.778         | 75           | 2.853         |
| IMBABURA                       | 2.575         | 80           | 2.655         |
| COTOPAXI                       | 2.077         | 57           | 2.134         |
| MANABI                         | 1.958         | 131          | 2.089         |
| CHIMBORAZO                     | 2.038         | 49           | 2.087         |
| SANTO DOMINGO DE LOS TSACHILAS | 1.751         | 108          | 1.859         |
| EL ORO                         | 1.501         | 104          | 1.605         |
| PASTAZA                        | 1.438         | 27           | 1.465         |
| NAPO                           | 1.368         | 58           | 1.426         |
| CAÑAR                          | 1.121         | 30           | 1.151         |
| LOS RIOS                       | 827           | 50           | 877           |
| ZAMORA CHINCHIPE               | 821           | 17           | 838           |
| CARCHI                         | 803           | 22           | 825           |
| ORELLANA                       | 597           | 29           | 626           |
| BOLIVAR                        | 619           | 6            | 625           |
| ESMERALDAS                     | 551           | 14           | 565           |
| SANTA ELENA                    | 196           | 9            | 205           |
| SUCUMBIOS                      | 83            | 2            | 85            |
| GALAPAGOS                      | 47            | 6            | 53            |
| <b>Total</b>                   | <b>65.462</b> | <b>2.281</b> | <b>67.743</b> |

Número casos de Neumonía por provincia de atención hasta la SE 29 del año 2024\*

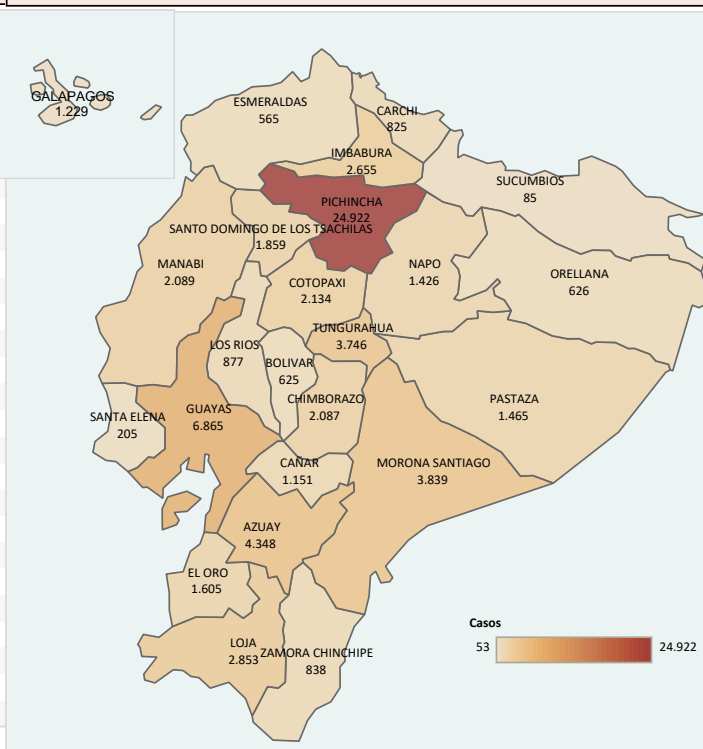

Número casos de Neumonía, por grupos de edad y sexo hasta el SE 97 del año 2024\*

| GRUPO DE EDAD    | Número de Casos |                |
|------------------|-----------------|----------------|
| De 1 a 4 años    | 8.657 (Mujer)   | 9.553 (Hombre) |
| DE 65 y más      | 7.446 (Mujer)   | 7.468 (Hombre) |
| De 5 a 9 años    | 4.618 (Mujer)   | 4.686 (Hombre) |
| < Menor a un año | 3.648 (Mujer)   | 4.712 (Hombre) |
| De 20 a 49 años  | 3.661 (Mujer)   | 3.262 (Hombre) |
| De 50 a 64 años  | 2.687 (Mujer)   | 2.506 (Hombre) |
| De 10 a 14 años  | 1.498 (Mujer)   | 1.765 (Hombre) |
| De 15 a 19 años  | 788 (Mujer)     | 788 (Hombre)   |

1. Organización Mundial de la Salud. Neumonía. 2016; Available from: <http://www.who.int/es/news-room/fact-sheets/detail/pneumonia>