

La Dirección Nacional de Vigilancia Epidemiológica presenta la Trigésima tercera Gaceta Epidemiológica del año 2024.

La Gaceta Epidemiológica tiene como fin proporcionar información nacional oportuna que es generada desde los establecimientos operativos de la Red Pública de Salud y Complementaria.

Esta información se recoge del subsistemas de vigilancia **SIVE- Alerta** en el que se vigilan los eventos de alto potencial epidémico, brotes y epidemias.

Los datos presentados son provisionales y están sujetos a variación debido a que nos encontramos en un proceso de validación de la información.

**CONTENIDO**  
**1.- Subsistema de vigilancia SIVE-ALERTA**

Monitoreo de indicadores

Panorama de las enfermedades  
de notificación obligatoria

**1. SUBSISTEMA DE VIGILANCIA EPIDEMIOLÓGICA SIVE – ALERTA**

**Monitoreo de indicadores**

Cada semana se realiza el seguimiento y monitoreo de los indicadores de desempeño del SIVE- ALERTA obteniéndose los siguientes resultados:

**1.1 Cobertura de notificación semanal**

Para la SE 31 la cobertura de notificación con corte al lunes 05 de agosto del 2024 **alcanza** el 98,12 % en los establecimientos del **MSP** que notifican al SIVE- ALERTA a nivel nacional; porcentaje que **SI** se encuentra dentro de la meta de 96 % establecida para este año, se debe considerar que para la red del IESS y otras instituciones esta misma cobertura esta con el promedio del 62% meta que perjudica la notificación oportuna.

**Cobertura de notificación zonas**



**Cobertura de notificación distritos**

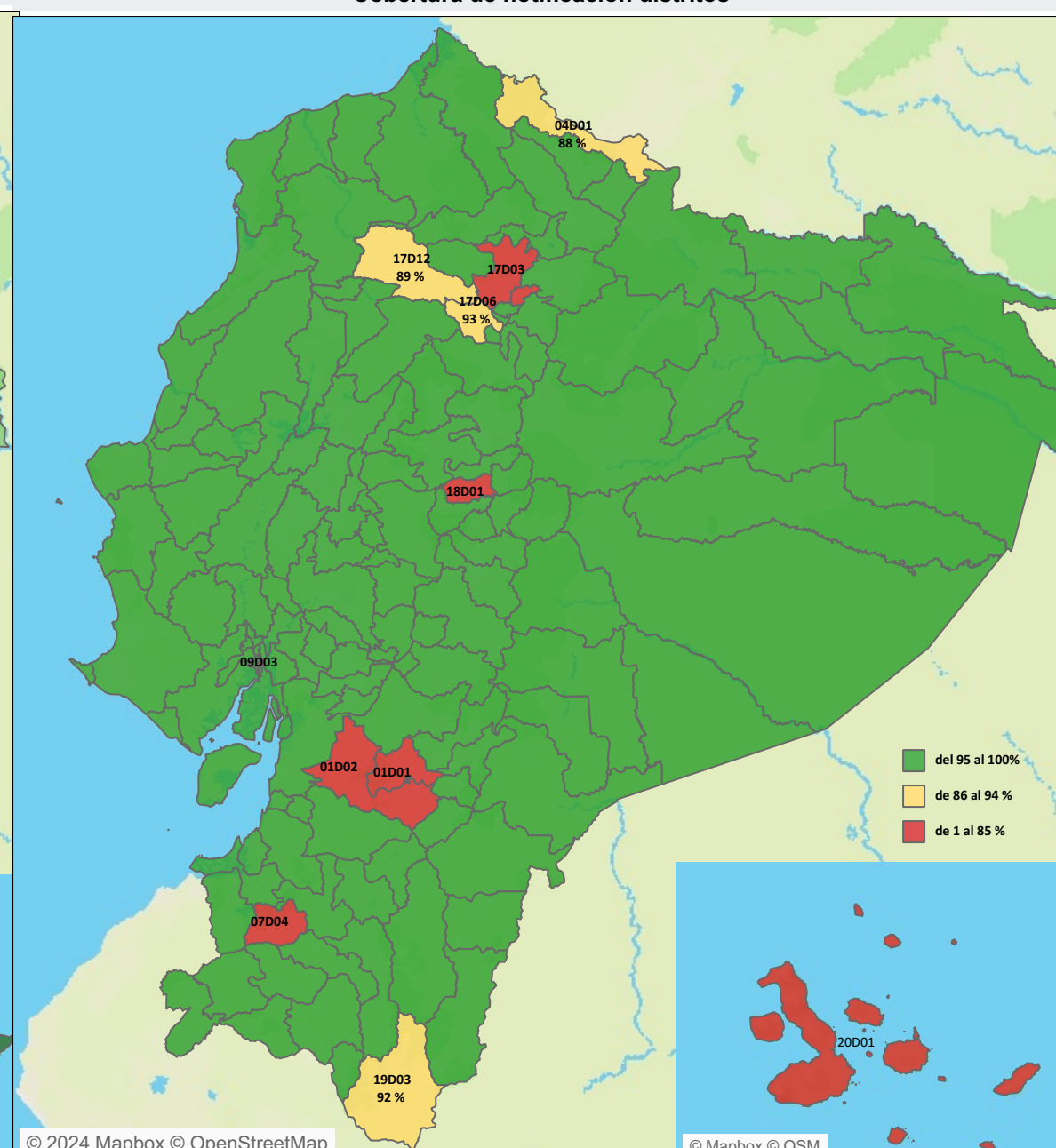

1.2 Indicadores de desempeño

Institución	% de cobertura de notificación	Número de unidades que si notificaron	Número de unidades que no notificaron	Institución	Porcentaje de notificación	Número de unidades que no notificaron
MSP	99,6 %	2.042	9	IESS	85,0 %	111
IESS	85,0 %	628	111	PRIVADO	83,3 %	17
PRIVADO	83,3 %	85	17	MSP	99,6 %	9
ISSPOL	97,6 %	41	1	ISSFA	60,0 %	8
UNIVERSITARIO	100,0 %	1	0	MUNICIPIO	68,8 %	5
GAD	100,0 %	1	0	SOLCA	50,0 %	3
JUNTA DE BENEFICENCI..	66,7 %	2	1	SEGURO CAMPESINO	0,0 %	3
MUNICIPIO	68,8 %	11	5	ONG	33,3 %	2
ISSFA	60,0 %	12	8	JUNTA DE BENEFICENCIA	66,7 %	1
SOLCA	50,0 %	3	3	ISSPOL	97,6 %	1
SEGURO CAMPESINO	0,0 %	0	3	UNIVERSITARIO	100,0 %	0
ONG	33,3 %	1	2	GAD	100,0 %	0

MAPA DE OPORTUNIDAD DE LA NOTIFICACIÓN

Número total de casos registrado en el SIVE-Alerta por tiempo de notificación y cantones desde la SE 01-33 / 2024

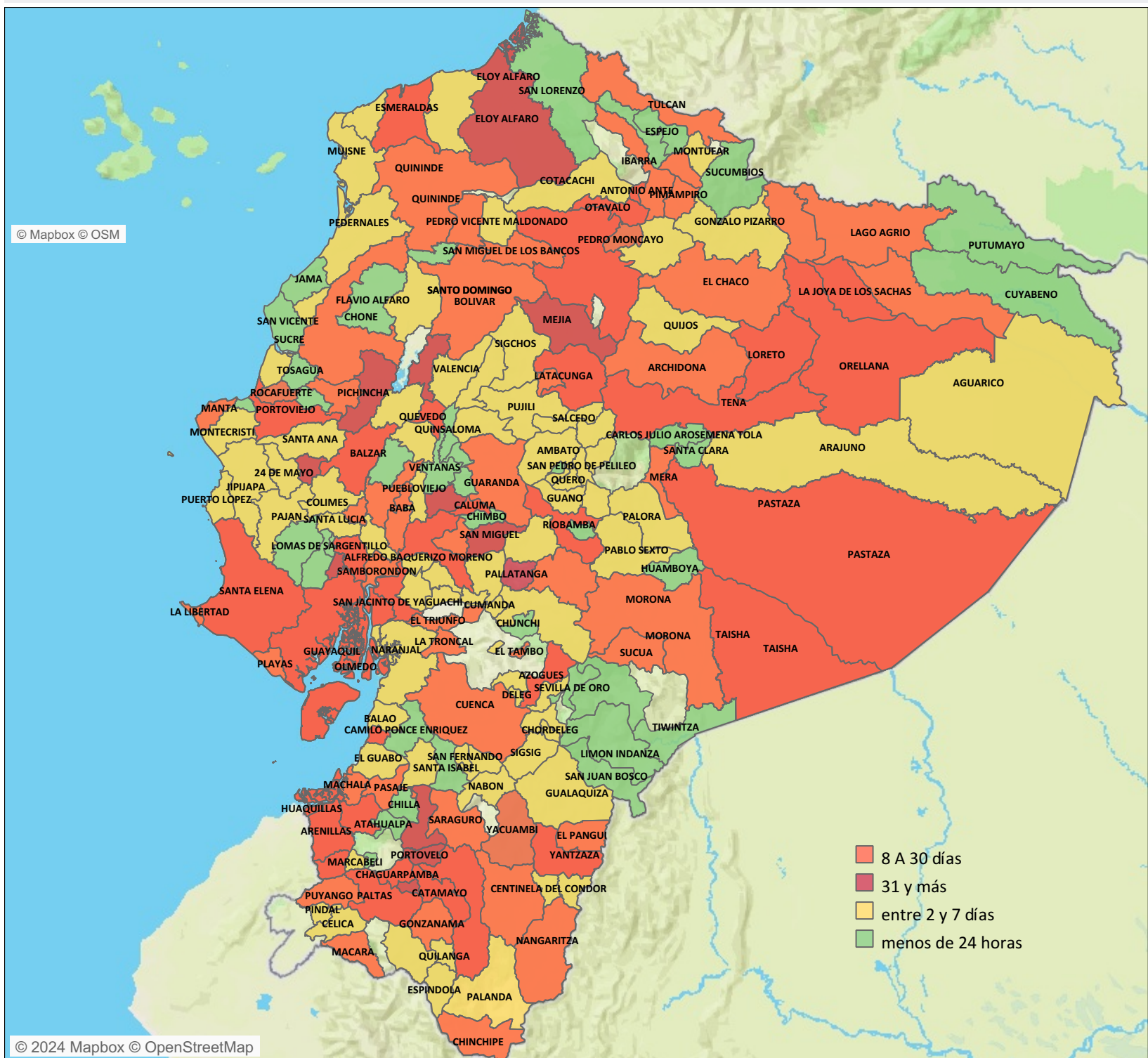

NOTA ACLARATORIA: El evento exposición de mordeduras de mamíferos susceptibles a rabia con clasificación final con riesgo y sin riesgo no se toman en cuenta en este análisis. El análisis es de todos los establecimientos de salud de la Red que fueron ingresados al Sistema SIVE-ALERTA.

1.2 Indicadores de desempeño

Hasta la SE 01-33 del año 2024 se han notificado 19.763 casos sospechosos de eventos sujetos a vigilancia epidemiológica con clasificación final; confirmado, descartado, no concluyente y probable.

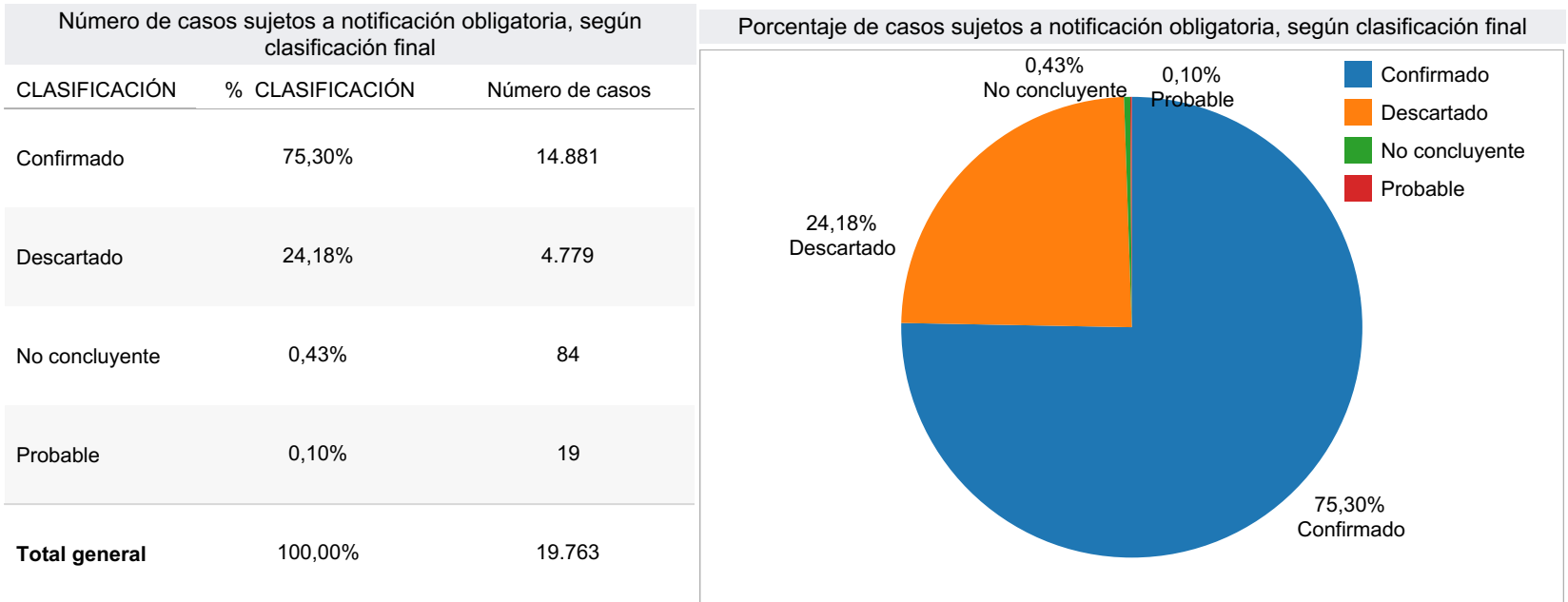

Hasta esta semana han llegado a clasificación final confirmado el **75,30%** (14.881 casos), descartado el **24,18%** (4.779 casos), del total de los casos analizados.

Para la SE 33 del año 2024 se reportan 84 casos como no concluyentes siendo un porcentaje del 0.43% el mismo que se encuentra dentro de la norma

Número de casos sujetos a notificación obligatoria, según clasificación final

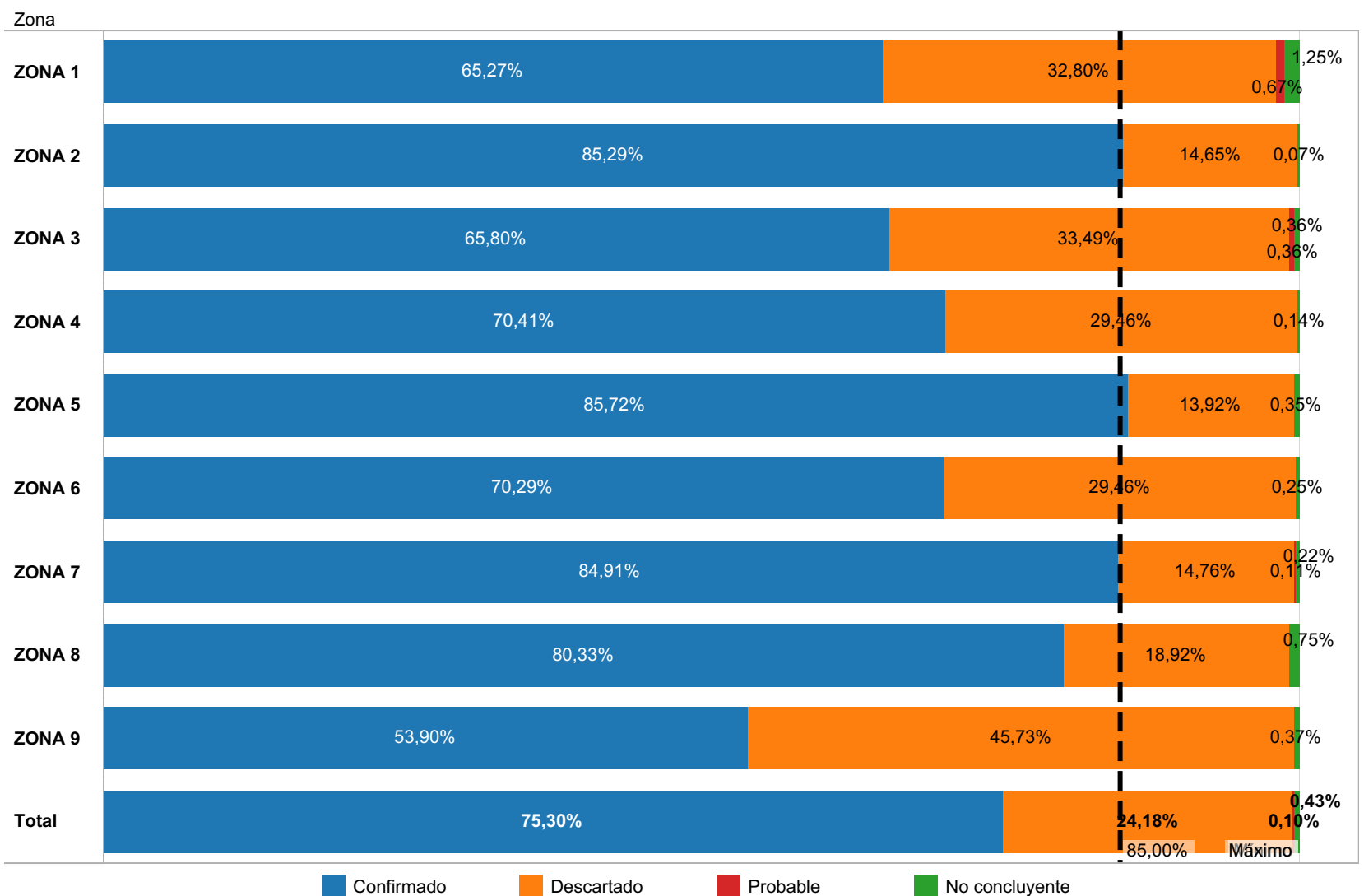

NOTA ACLARATORIA: El evento exposición de mordeduras de mamíferos susceptibles a rabia con clasificación final con riesgo y sin riesgo no se toman en cuenta en este análisis. El análisis es de todos los establecimientos de salud de la Red que fueron ingresados al Sistema SIVE-ALERTA.

GACETA EPIDEMIOLÓGICA SEMANAL No. 33

1.2 Indicadores de desempeño

**OPORTUNIDAD DE LA NOTIFICACIÓN**  
Número total de casos registrado en el SIVE-Alerta por tiempo de notificación y zona desde la SE 01-33 / 2024

Zona	31 y más	8 A 30 días	entre 2 y 7 días	menos de 24 horas	Total
ZONA 1	18	101	817	2.165	3.101
ZONA 2	37	128	635	1.353	2.153
ZONA 3	10	28	375	2.109	2.522
ZONA 4	8	24	127	6.200	6.359
ZONA 5	23	70	737	3.935	4.765
ZONA 6	3	31	333	2.262	2.629
ZONA 7	29	82	797	1.552	2.460
ZONA 8	132	280	743	3.247	4.402
ZONA 9	31	56	353	3.409	3.849
<b>Total</b>	<b>291</b>	<b>800</b>	<b>4.917</b>	<b>26.232</b>	<b>32.240</b>



**OPORTUNIDAD DE LA NOTIFICACIÓN**  
Número total de casos registrado en el SIVE-Alerta por tiempo de notificación y zona desde la SE 01-33 / 2024

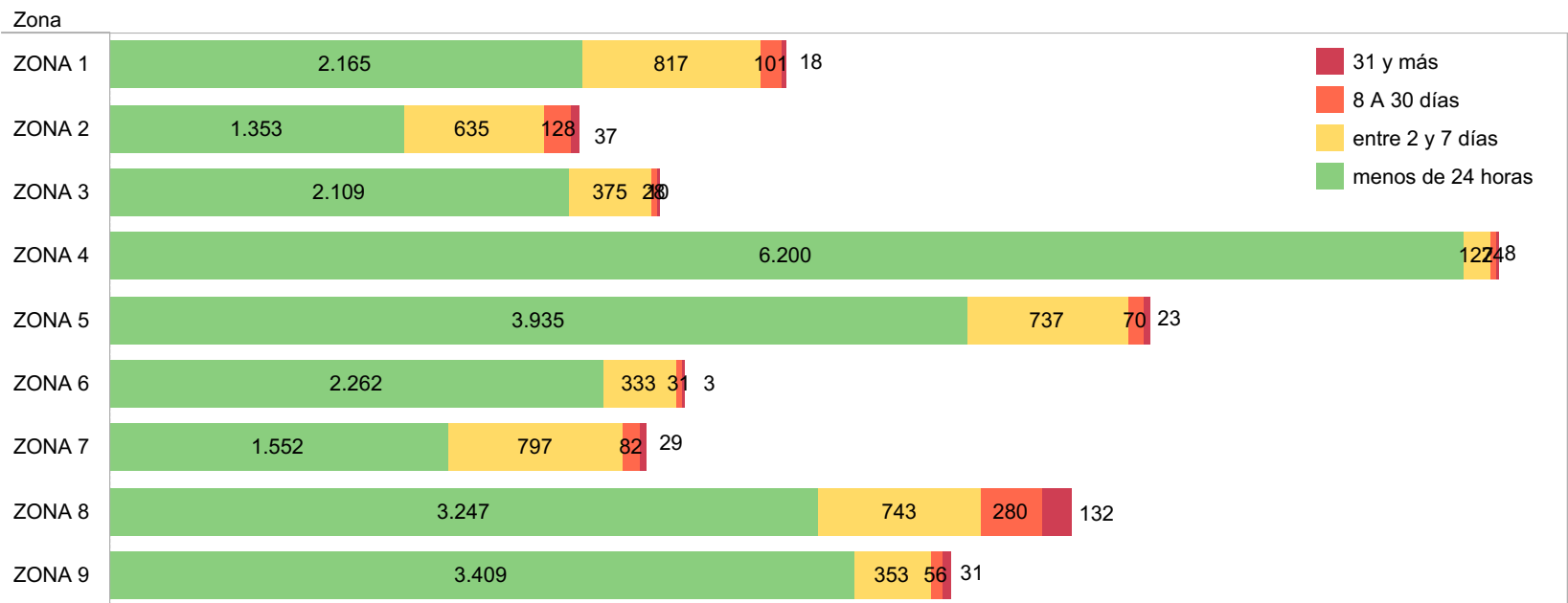

**OPORTUNIDAD DE LA NOTIFICACIÓN**  
Porcentaje de casos registrado en el SIVE-Alerta por tiempo de notificación y zona desde la SE 01-33 / 2024

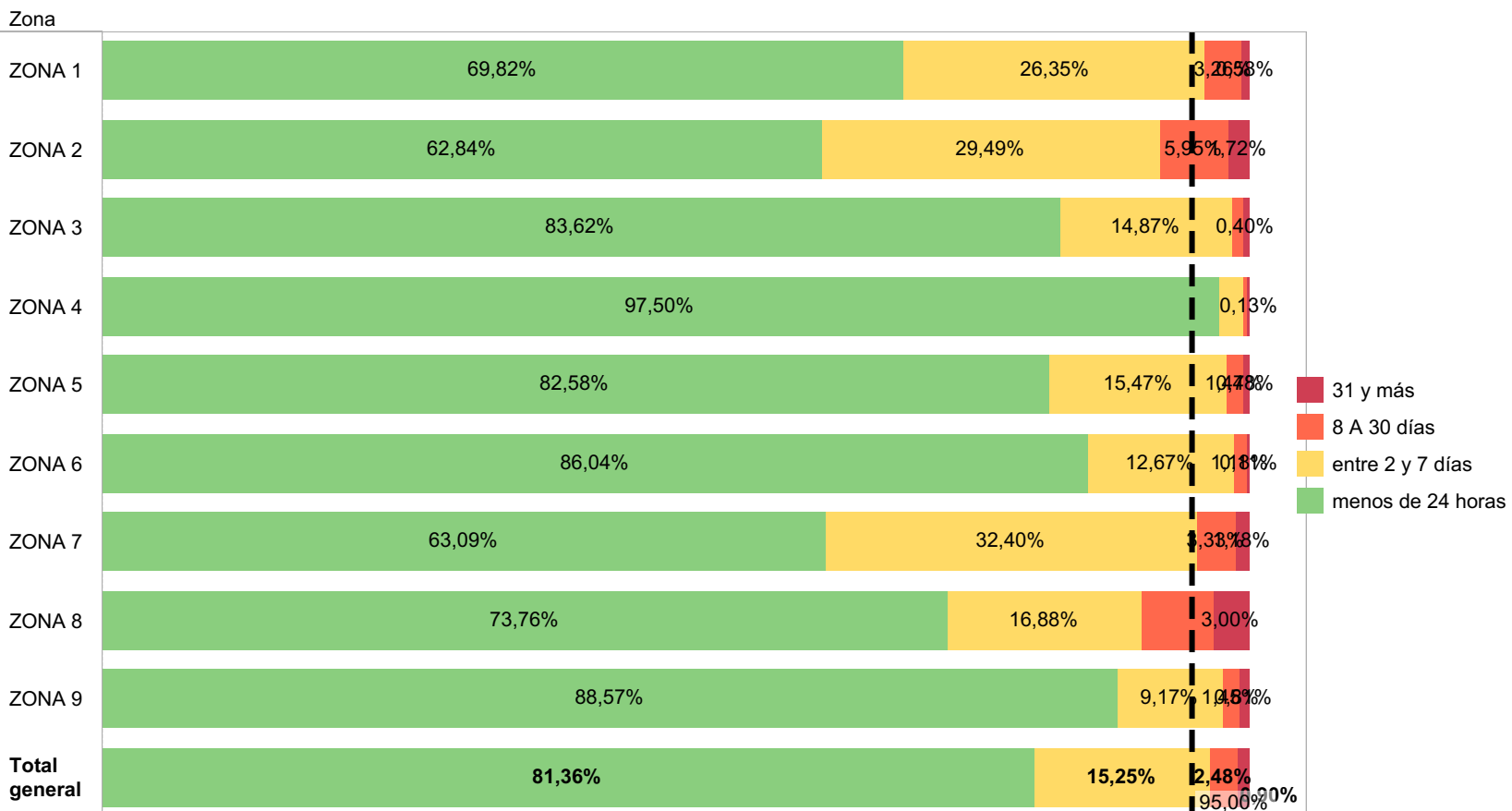

1.2 Indicadores de desempeño

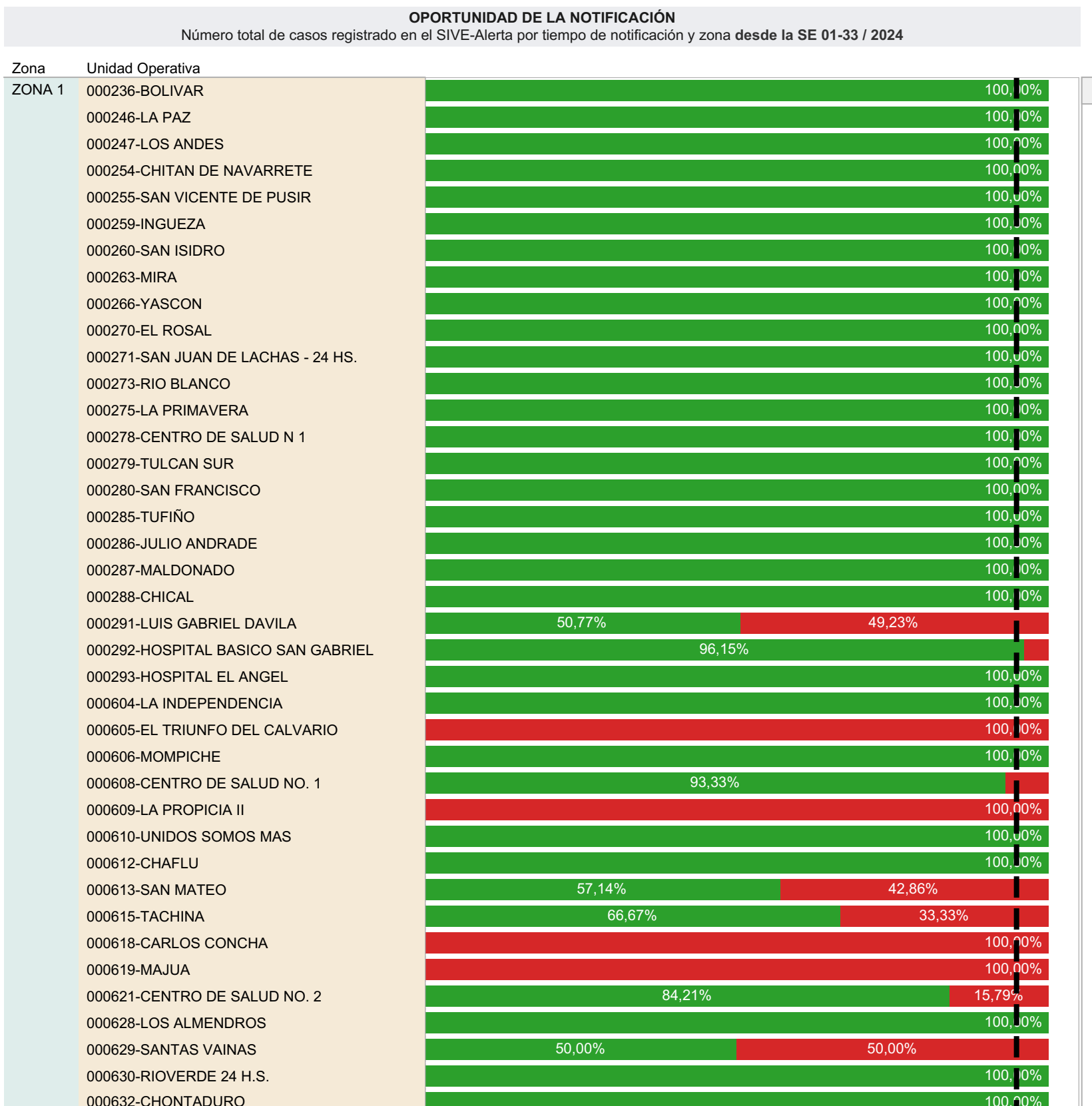
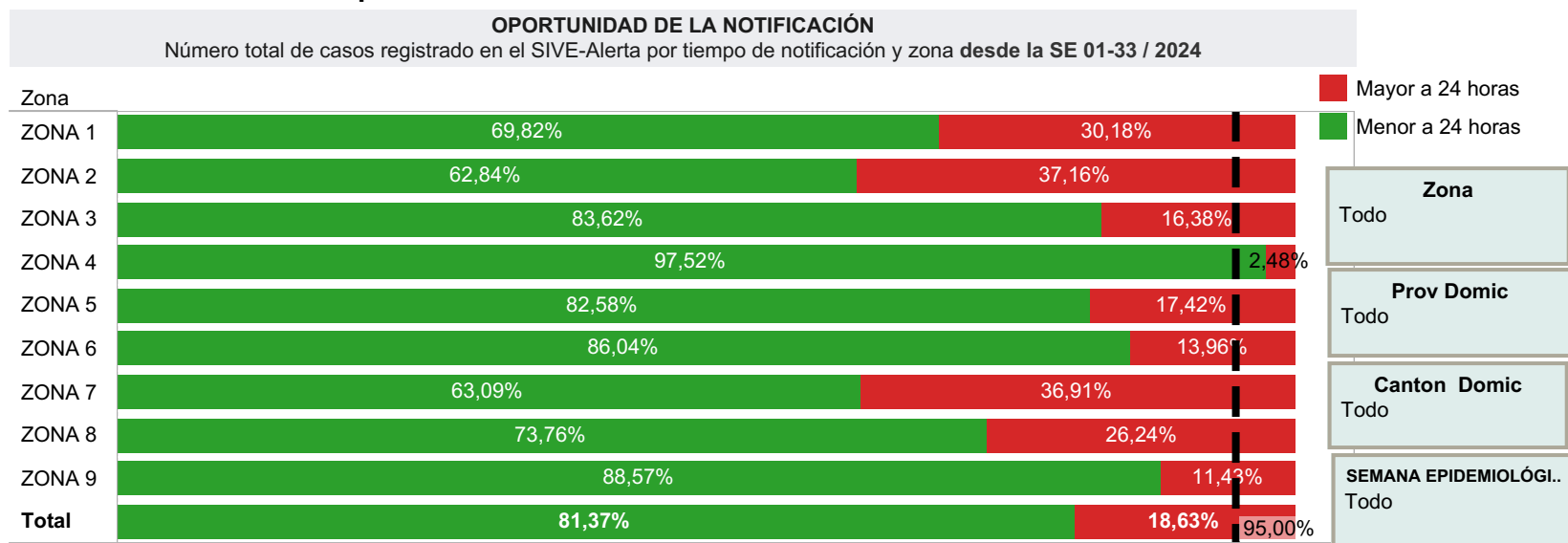

1.2 Indicadores de desempeño

oportunidad de notificación

- 31 y más
- 8 A 30 días
- entre 2 y 7 días
- menos de 24 horas

SEMANA EPIDEMIOLÓGICA	Zona	Provincia	Canton
Todo	Todo	Todo	Todo

**OPORTUNIDAD DE LA NOTIFICACIÓN**  
Porcentaje de casos registrado en el SIVE-Alerta por tiempo de notificación y cantón desde la SE 01-33 / 2024

