Ministerio de Salud Pública

SUBSECRETARIA DE VIGILANCIA, PREVENCIÓN Y CONTROL DE LA SALUD
DIRECCIÓN NACIONAL DE VIGILANCIA EPIDEMIOLÓGICA
ENFERMEDADES RESPIRATORIAS Tuberculosis
Ecuador, SE 01-33, 2024

Introducción:

La tuberculosis es una enfermedad infecciosa que suele afectar a los pulmones y es causada por una bacteria (Mycobacterium tuberculosis). Se transmite de una persona a otra a través de gotículas generadas en el aparato respiratorio pacientes con enfermedad pulmonar activa.

Tipos de resistencia a los antituberculosos

Mono resistencia: resistencia a solo un antituberculoso de primera línea
Poli resistencia: resistencia a más de un antituberculoso de primera línea distinto de la isoniazida y la rifampicina
Multirresistencia (MR): resistencia a al menos la isoniazida y la rifampicina.
Ultrarresistencia (XR): resistencia a cualquier fluoroquinolona y al menos a uno de los tres antituberculosos inyectables de segunda línea (capreomicina, kanamicina y amikacina), sumada a la multirresistencia.
Resistencia a la rifampicina: resistencia a la rifampicina detectada mediante métodos fenotípicos o genotípicos, con o sin resistencia a otros antituberculosos. Incluye cualquier resistencia a la rifampicina en forma de monorresistencia, polirresistencia, MR o XR.

Casos de Tuberculosis por provincia SE 01-33 Ecuador 2024

PROVINCIA	SE 01-32	SE 33	Total
GUAYAS	1.742	4	1.746
EL ORO	301	3	304
LOS RIOS	228	1	229
PICHINCHA	190	3	193
ESMERALDAS	170		170
MANABI	117	1	118
SANTO DOMINGO	86		86
SANTA ELENA	63		63
AZUAY	55	1	56
CAÑAR	54		54
LOJA	53		53
ORELLANA	45		45
TUNGURAHUA	42		42
SUCUMBIOS	40		40
COTOPAXI	36		36
BOLIVAR	35		35
CHIMBORAZO	33		33
NAPO	27		27
IMBABURA	22		22
MORONA SANTIAGO	17		17
ZAMORA CHINCHIPE	4		4
PASTAZA	4		4
Total	3.364	13	3.377

Casos de Tuberculosis**, por provincia SE 01-33 Ecuador 2024**

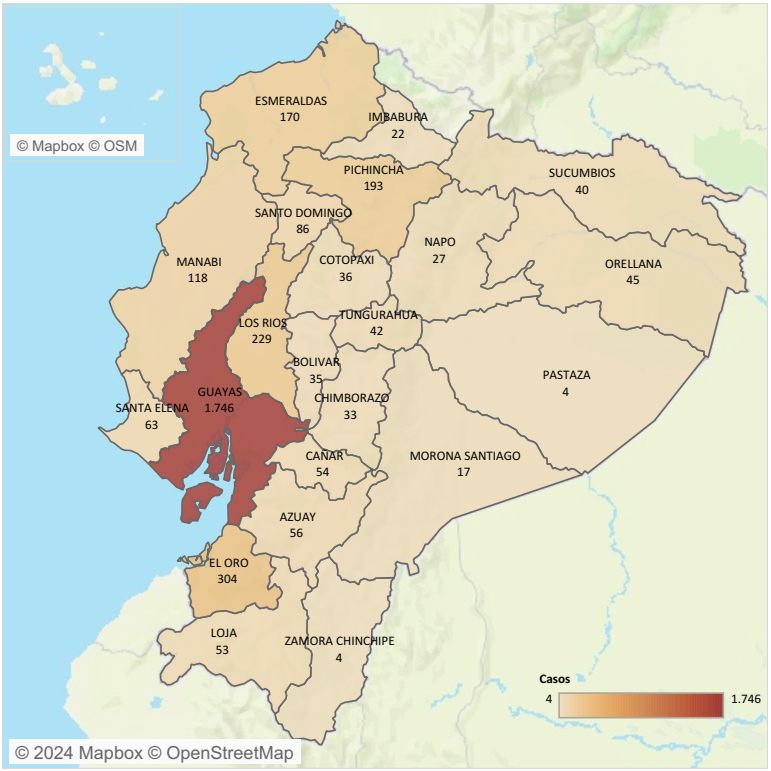

Casos de Tuberculosis, por grupos de edad y sexo, SE 01-33

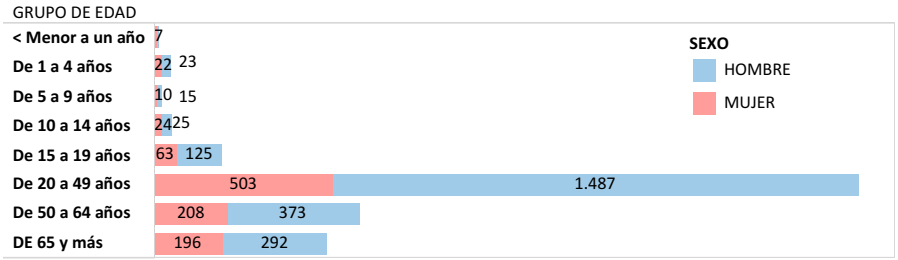

Casos Fallecidos con Tuberculosis, por grupos de edad y sexo, SE 01-33

GRUPO DE EDAD	HOMBRE Muerto	MUJER Muerto	Total
< Menor a un a..	1		1
De 15 a 19 años	1	1	2
De 20 a 49 años	23	12	35
De 50 a 64 años	14		14
DE 65 y más	18	10	28
Total	57	23	80
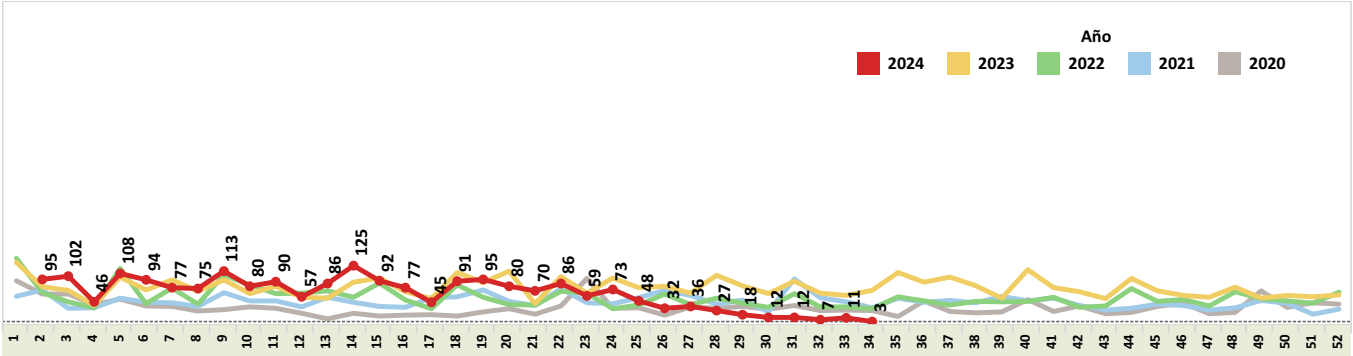
Casos de Tuberculosis, por provincia años 2020 al 2024