

La Dirección Nacional de Vigilancia Epidemiológica presenta la Cuatrigésima primera Gaceta Epidemiológica del año 2024.

La Gaceta Epidemiológica tiene como fin proporcionar información nacional oportuna que es generada desde los establecimientos operativos de la Red Pública de Salud y Complementaria.

Esta información se recoge del subsistemas de vigilancia **SIVE- Alerta** en el que se vigilan los eventos de alto potencial epidémico, brotes y epidemias.

Los datos presentados son provisionales y están sujetos a variación debido a que nos encontramos en un proceso de validación de la información.

## 1. SUBSISTEMA DE VIGILANCIA EPIDEMIOLÓGICA SIVE – ALERTA

### Monitoreo de indicadores

Cada semana se realiza el seguimiento y monitoreo de los indicadores de desempeño del SIVE- ALERTA obteniéndose los siguientes resultados:

#### 1.1 Cobertura de notificación semanal

Para la SE 38 la cobertura de notificación con corte al lunes 23 de septiembre del 2024 **alcanza** el 99,41 % en los establecimientos del **MSP** que notifican al SIVE- ALERTA a nivel nacional; porcentaje que **SI** se encuentra dentro de la meta de 96 % establecida para este año, se debe considerar que para la red del IESS y otras instituciones esta misma cobertura esta con el promedio del 81 meta que perjudica la notificación oportuna.

## CONTENIDO

### 1.- Subsistema de vigilancia SIVE-ALERTA

Monitoreo de indicadores

Panorama de las enfermedades  
de notificación obligatoria

Cobertura de notificación zonas



© 2024 Mapbox © OpenStreetMap

© Mapbox © OSM

Fuente: SIVE-ALERTA

Cobertura de notificación distritos

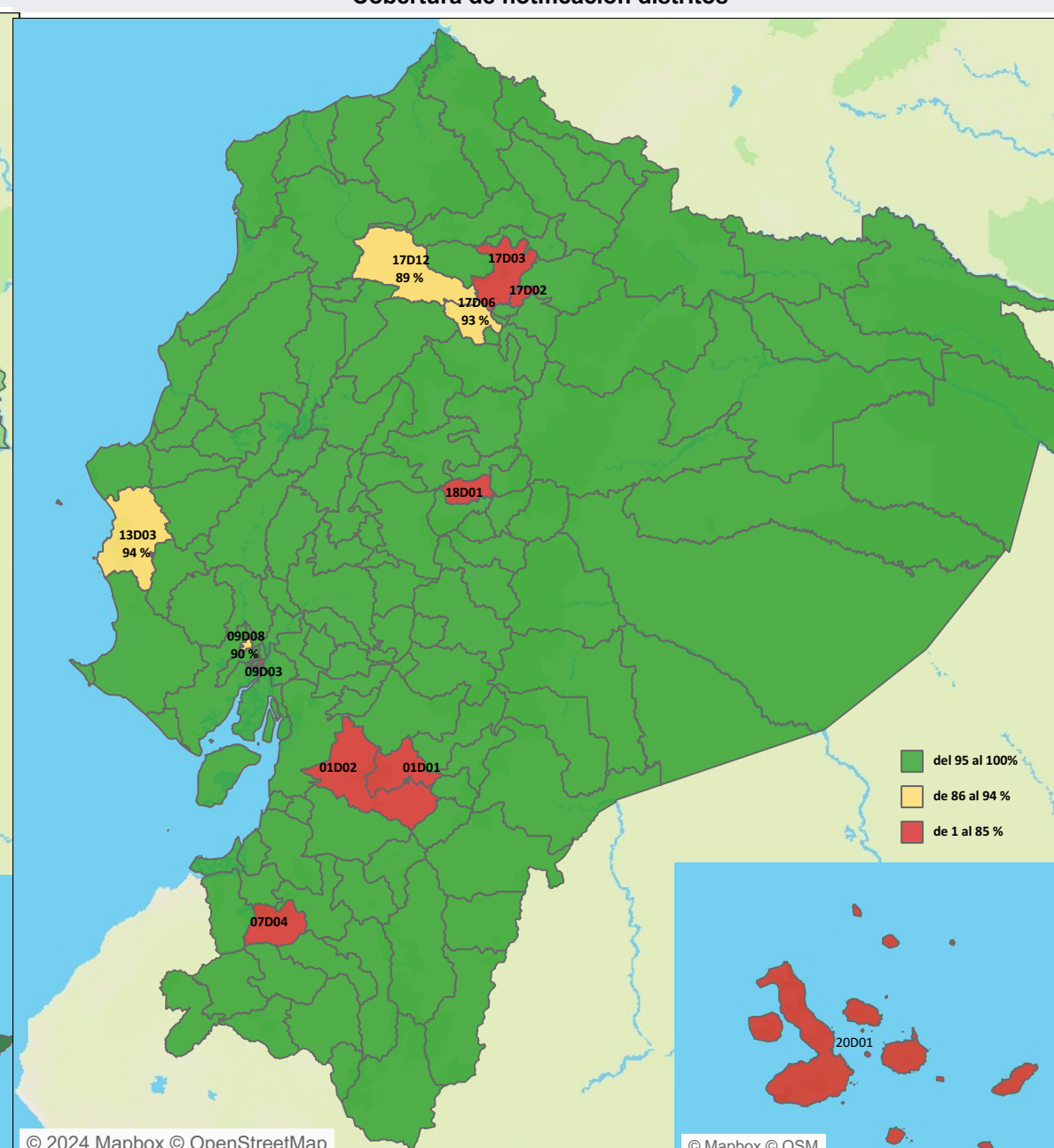

© 2024 Mapbox © OpenStreetMap

© Mapbox © OSM

Fuente: SIVE-ALERTA

1.2 Indicadores de desempeño

Institución	% de cobertura de notificación	Número de unidades que si notificaron	Número de unidades que no notificaron	Institución	Porcentaje de notificación	Número de unidades que no ..
MSP	99,5 %	2.040	11	IESS	88,5 %	85
IESS	88,5 %	654	85	PRIVADO	86,4 %	14
PRIVADO	86,4 %	89	14	MSP	99,5 %	11
ISSPOL	85,7 %	36	6	ISSPOL	85,7 %	6
UNIVERSITARIO	100,0 %	1	0	ISSFA	70,0 %	6
GAD	100,0 %	1	0	MUNICIPIO	68,8 %	5
JUNTA DE BENEFICENCI..	66,7 %	2	1	SOLCA	33,3 %	4
MUNICIPIO	68,8 %	11	5	SEGURO CAMPESINO	0,0 %	3
ISSFA	70,0 %	14	6	ONG	33,3 %	2
SOLCA	33,3 %	2	4	JUNTA DE BENEFICENCIA	66,7 %	1
SEGURO CAMPESINO	0,0 %	0	3	UNIVERSITARIO	100,0 %	0
ONG	33,3 %	1	2	GAD	100,0 %	0

MAPA DE OPORTUNIDAD DE LA NOTIFICACIÓN

Número total de casos registrado en el SIVE-Alerta por tiempo de notificación y cantones desde la SE 01-41 / 2024

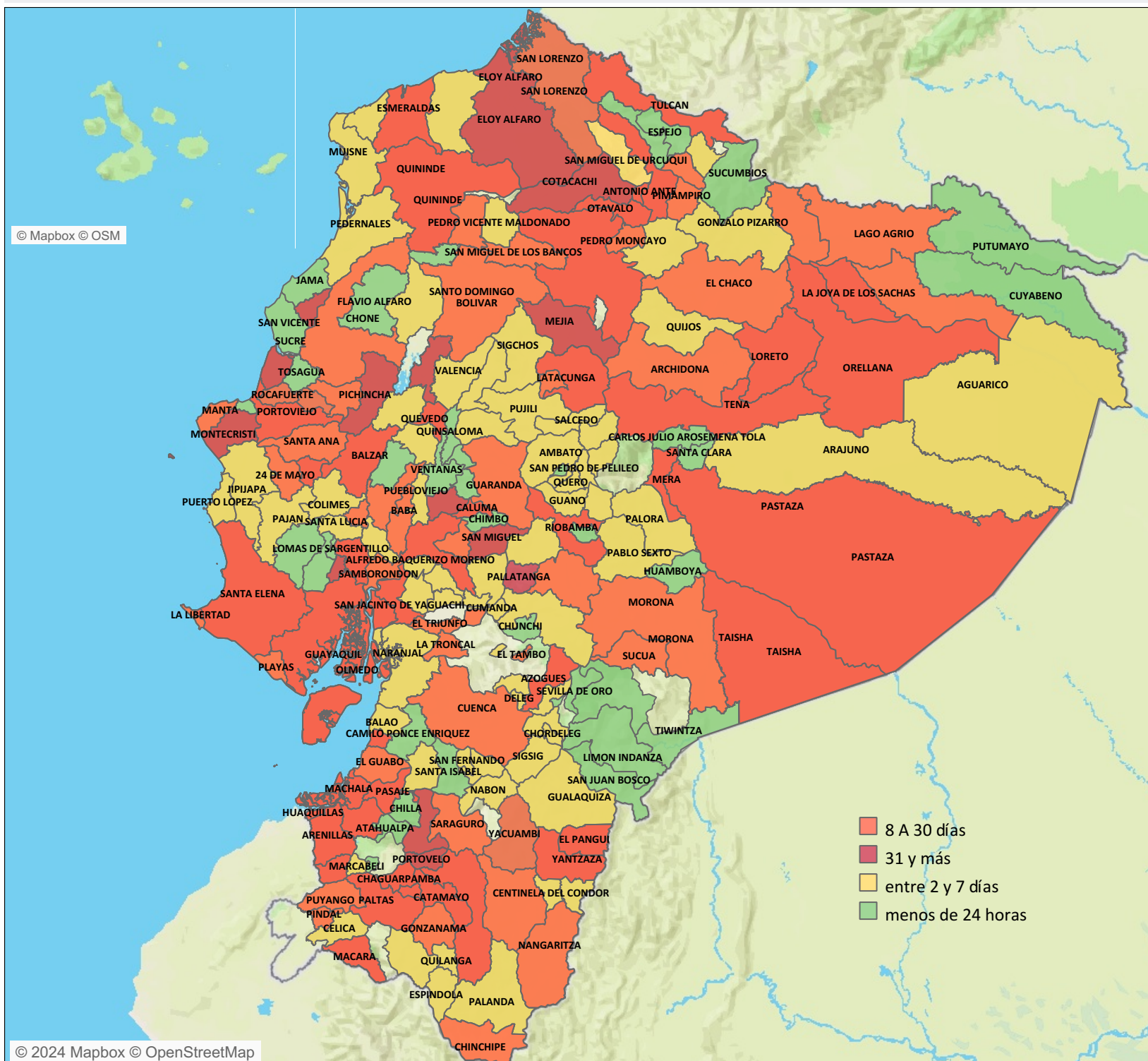

NOTA ACLARATORIA: El evento exposición de mordeduras de mamíferos susceptibles a rabia con clasificación final con riesgo y sin riesgo no se toman en cuenta en este análisis. El análisis es de todos los establecimientos de salud de la Red que fueron ingresados al Sistema SIVE-ALERTA.

1.2 Indicadores de desempeño

Hasta la SE 01-41 del año 2024 se han notificado 23.319 casos sospechosos de eventos sujetos a vigilancia epidemiológica con clasificación final; confirmado, descartado, no concluyente y probable.

Número de casos sujetos a notificación obligatoria, según clasificación final		
CLASIFICACIÓN	% CLASIFICACIÓN	Número de casos
Confirmado	74,16%	17.294
Descartado	25,29%	5.898
No concluyente	0,45%	106
Probable	0,09%	21
<b>Total general</b>	<b>100,00%</b>	<b>23.319</b>

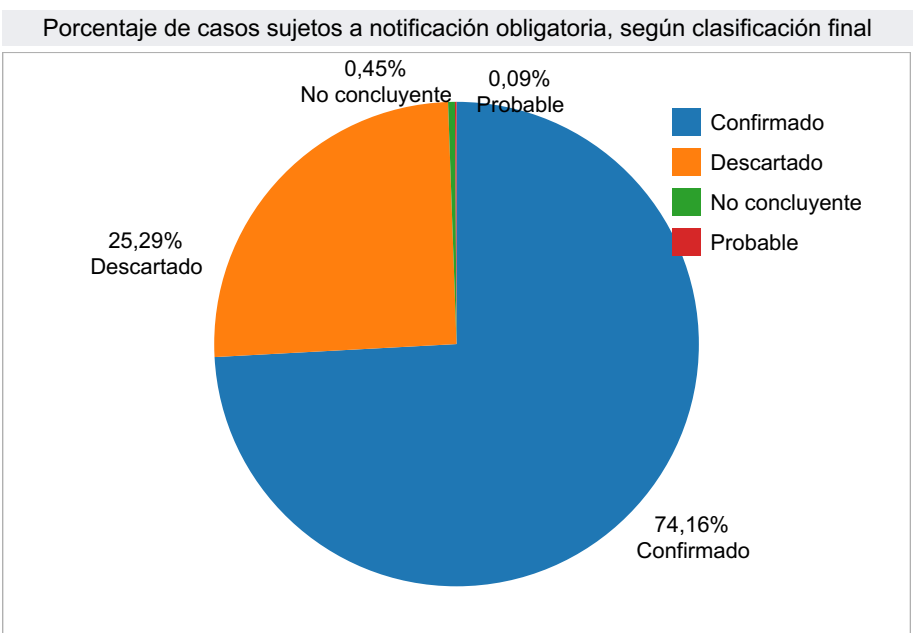

Hasta esta semana han llegado a clasificación final confirmado el **74,16%** (17.294 casos), descartado el **25,29%** (5.898 casos), del total de los casos analizados.

Para la SE 41 del año 2024 se reportan 106 casos como no concluyentes siendo un porcentaje del 0.45% el mismo que se encuentra dentro de la norma

Número de casos sujetos a notificación obligatoria, según clasificación final

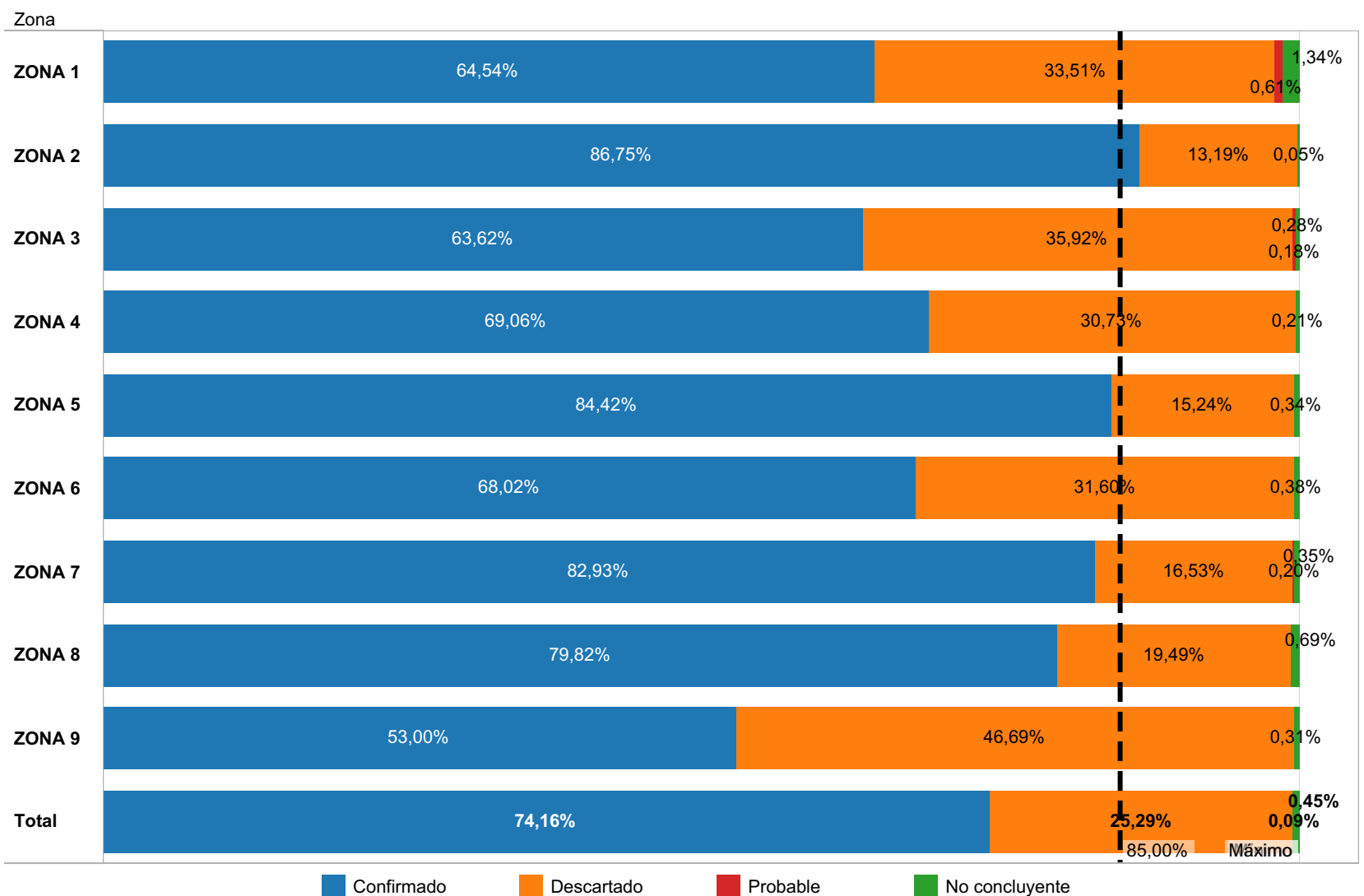

NOTA ACLARATORIA: El evento exposición de mordeduras de mamíferos susceptibles a rabia con clasificación final con riesgo y sin riesgo no se toman en cuenta en este análisis. El análisis es de todos los establecimientos de salud de la Red que fueron ingresados al Sistema SIVE-ALERTA.

1.2 Indicadores de desempeño

**OPORTUNIDAD DE LA NOTIFICACIÓN**  
Número total de casos registrado en el SIVE-Alerta por tiempo de notificación y zona desde la SE 01-41 / 2024

Zona	31 y más	8 A 30 días	entre 2 y 7 días	menos de 24 horas	Total
ZONA 1	47	133	971	2.609	3.760
ZONA 2	44	146	785	1.702	2.677
ZONA 3	17	34	459	2.654	3.164
ZONA 4	10	32	147	7.198	7.387
ZONA 5	28	76	816	4.633	5.553
ZONA 6	3	33	279	2.690	3.005
ZONA 7	34	107	912	1.797	2.850
ZONA 8	169	325	902	3.962	5.358
ZONA 9	37	63	391	4.214	4.705
<b>Total</b>	<b>389</b>	<b>949</b>	<b>5.662</b>	<b>31.459</b>	<b>38.459</b>

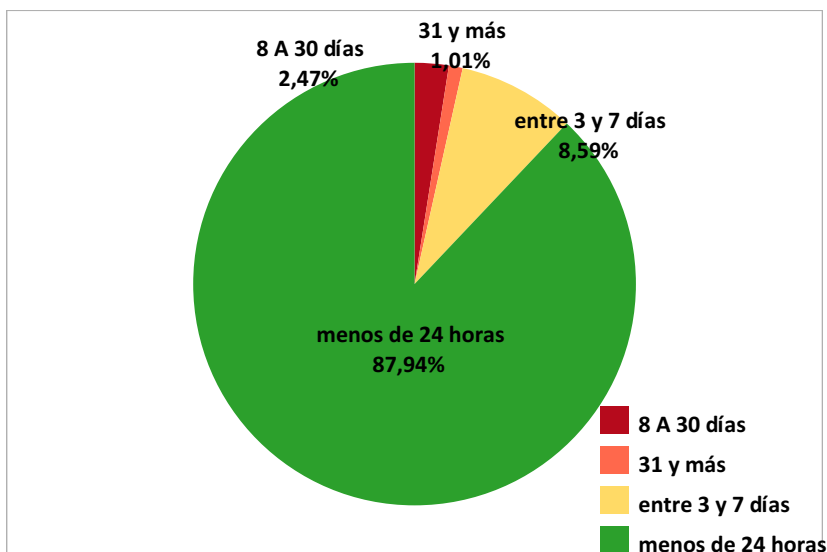

**OPORTUNIDAD DE LA NOTIFICACIÓN**  
Número total de casos registrado en el SIVE-Alerta por tiempo de notificación y zona desde la SE 01-41 / 2024

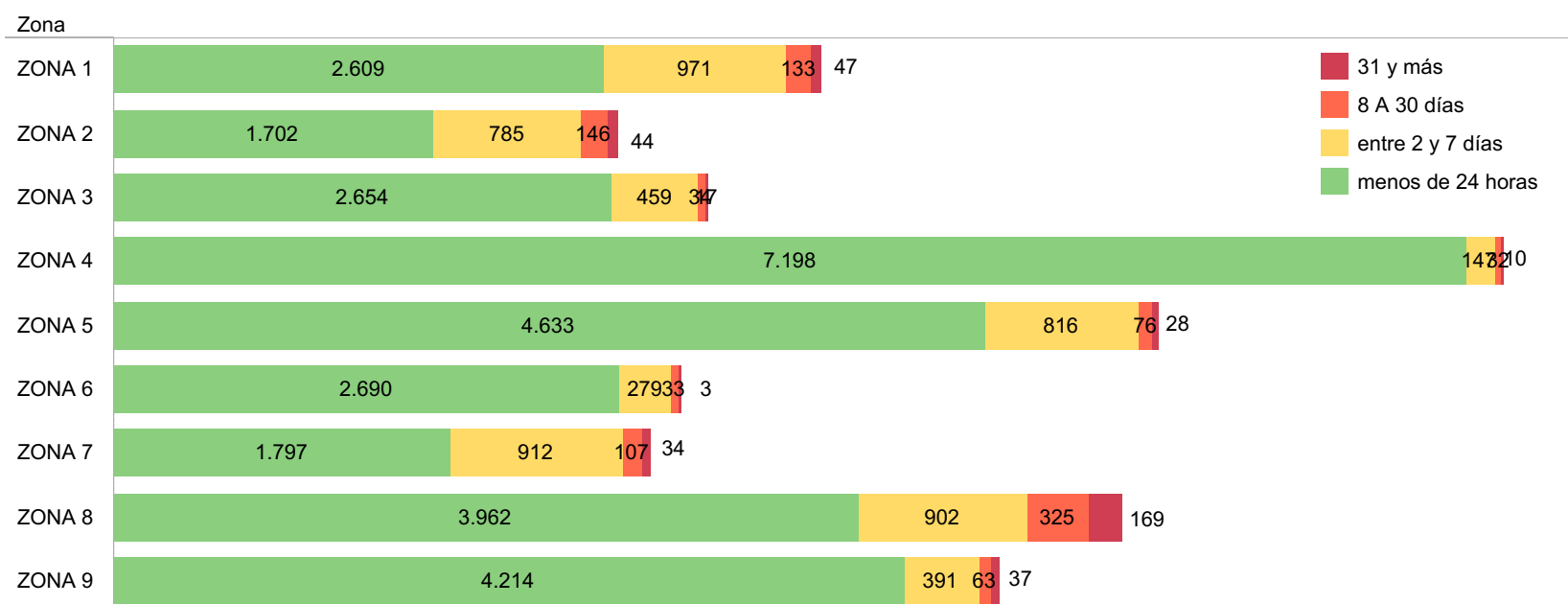

**OPORTUNIDAD DE LA NOTIFICACIÓN**  
Porcentaje de casos registrado en el SIVE-Alerta por tiempo de notificación y zona desde la SE 01-41 / 2024

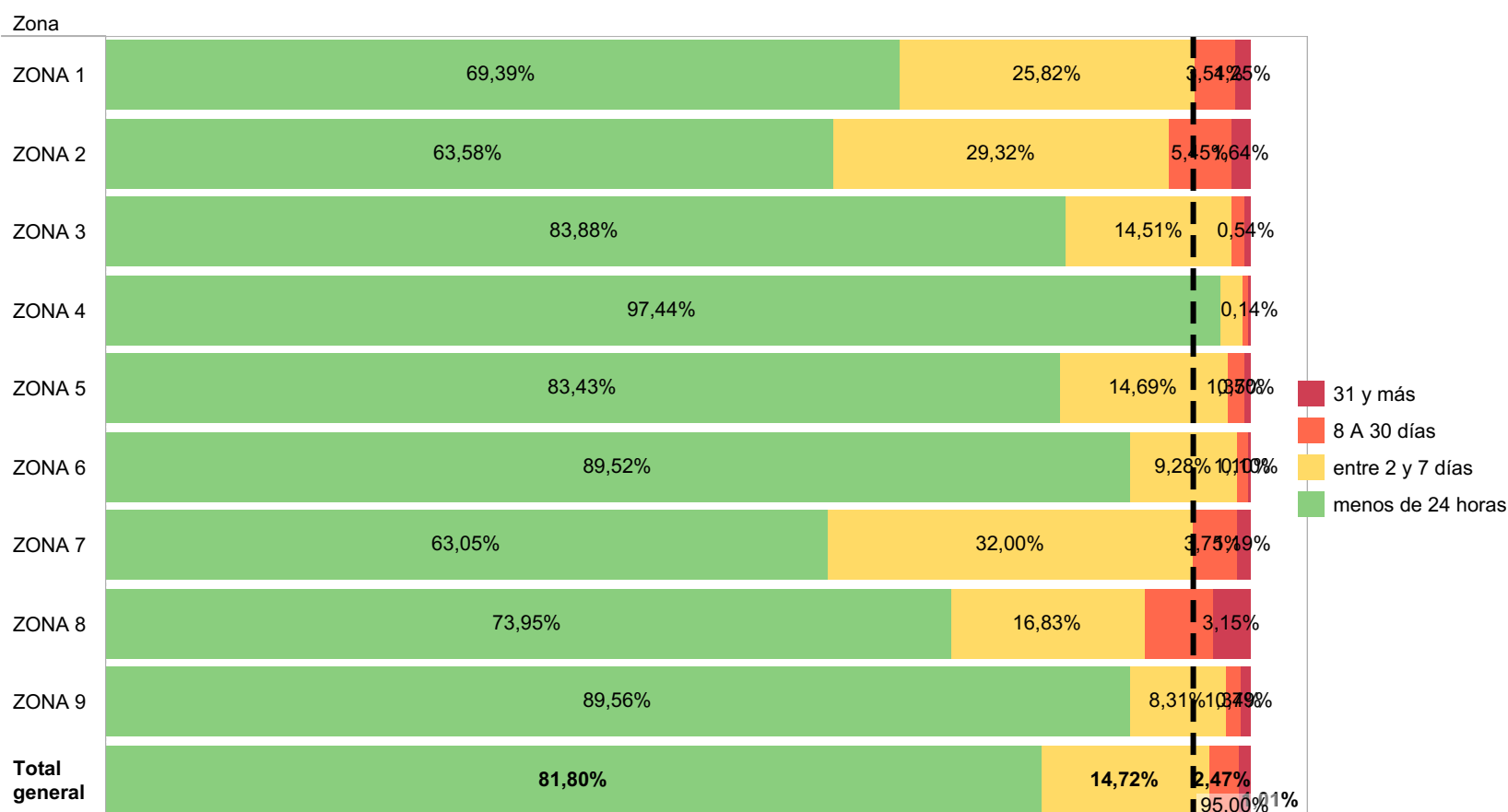

1.2 Indicadores de desempeño

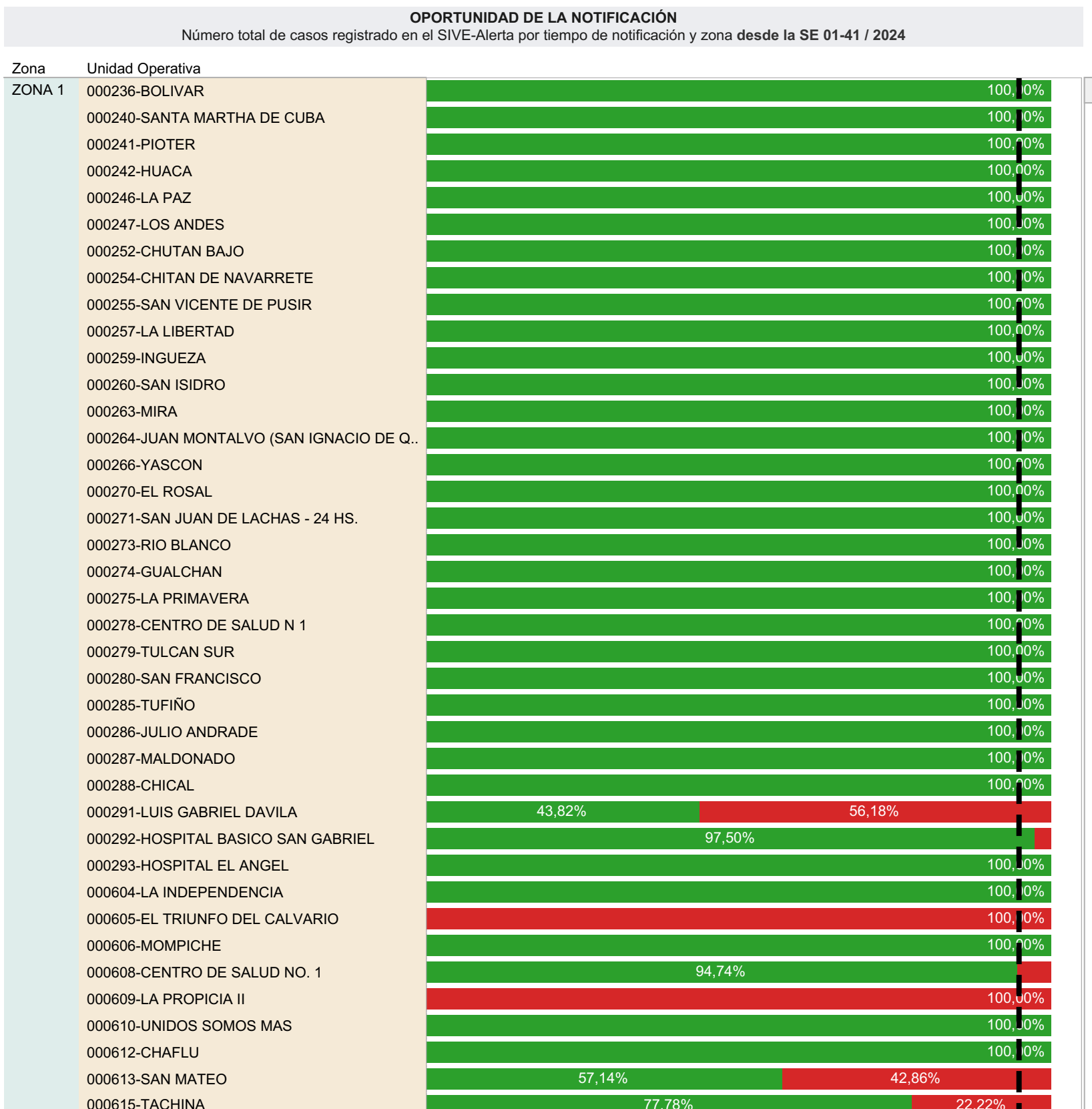
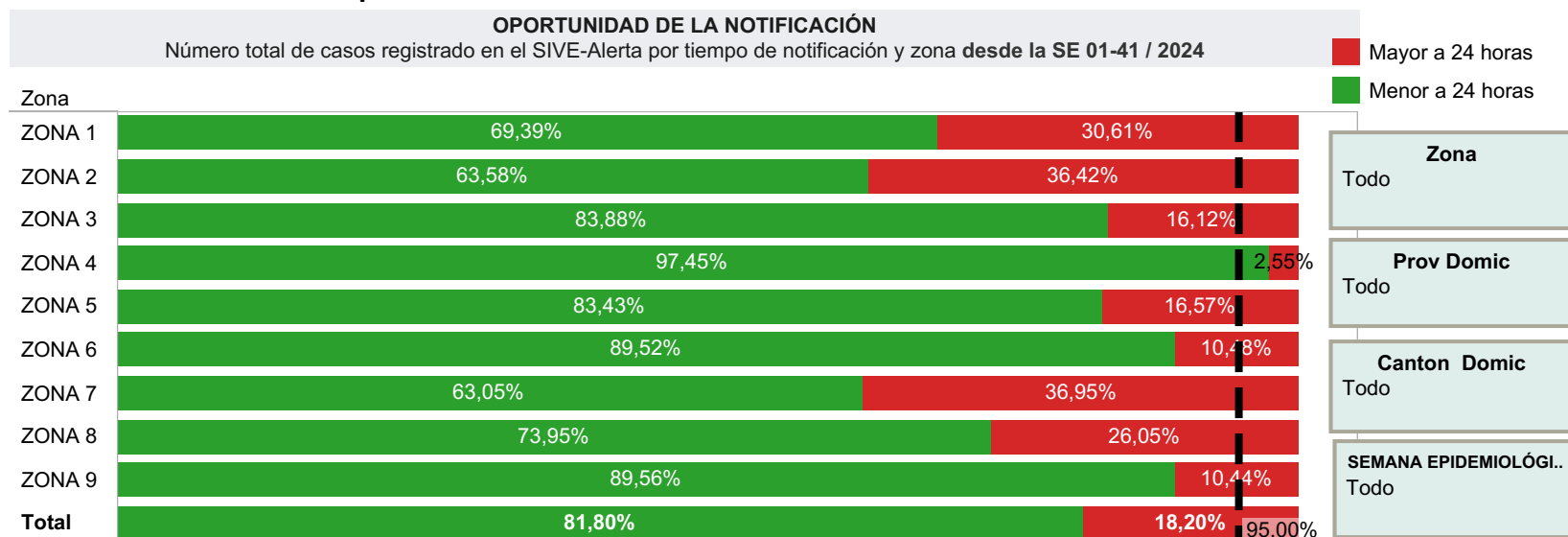

1.2 Indicadores de desempeño

oportunidad de notificación

- 31 y más
- 8 A 30 días
- entre 2 y 7 días
- menos de 24 horas

SEMANA EPIDEMIOLÓGICA	Zona	Provincia	Canton
Todo	Todo	Todo	Todo

