Ministerio de Salud Pública

SUBSECRETARIA DE VIGILANCIA, PREVENCIÓN Y CONTROL DE LA SALUD
DIRECCIÓN NACIONAL DE VIGILANCIA EPIDEMIOLÓGICA
INMUNOPREVENIBLES HEPATITIS C CIE - 10, B17. 1
Ecuador, SE 01-36 / 2024

La hepatitis C es una infección vírica que afecta al hígado. Puede manifestarse de forma aguda (a corto plazo) y crónica (a largo plazo), y también puede ser mortal. La hepatitis C se transmite a través del contacto con sangre infectada, lo que puede suceder al compartir agujas o jeringuillas o al realizar procedimientos médicos poco seguros, tales como transfusiones de productos sanguíneos sin analizar.
Entre los síntomas se pueden incluir fiebre, cansancio, pérdida de apetito, náuseas, vómitos, dolor abdominal, orina oscura y coloración amarillenta de la piel o los ojos (ictericia). Aunque no existe una vacuna contra la hepatitis C, se puede tratar con antivíricos. La detección y el tratamiento precoces pueden prevenir las lesiones graves del hígado y mejorar la salud a largo plazo.
En el 2024 hasta la SE 36 se reporta 94 casos de Hepatitis C, la provincia con el mayor Incidencia es Guayas con el 39.36% y 37 casos confirmados.

Casos de B171 Hepatitis C por provincia SE 01-36

PROVINCIA	Casos	% participación
GUAYAS	37	39,36%
ESMERALDAS	13	13,83%
PICHINCHA	11	11,70%
MANABI	7	7,45%
CHIMBORAZO	6	6,38%
AZUAY	3	3,19%
EL ORO	3	3,19%
LOS RIOS	3	3,19%
CAÑAR	2	2,13%
ORELLANA	2	2,13%
SANTA ELENA	2	2,13%
COTOPAXI	1	1,06%
IMBABURA	1	1,06%
MORONA SANTIAGO	1	1,06%
SUCUMBIOS	1	1,06%
TUNGURAHUA	1	1,06%
Total	94	100,00%

Casos de B171 Hepatitis C, por provincia. Ecuador, año 2024 SE 01-36

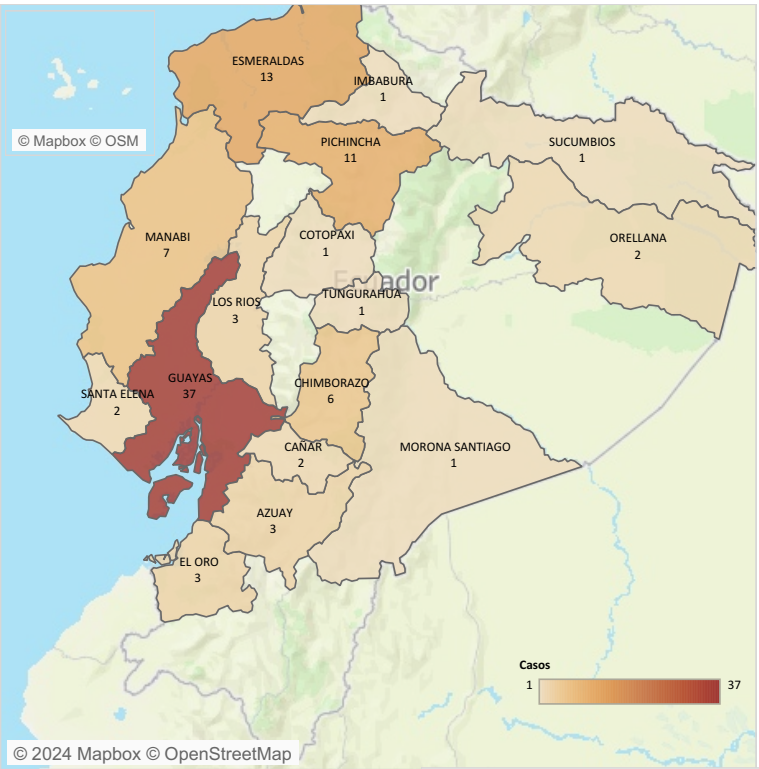

Caso de B171 Hepatitis C, por grupos de edad y sexo Ecuador, año 2024 SE 01-36

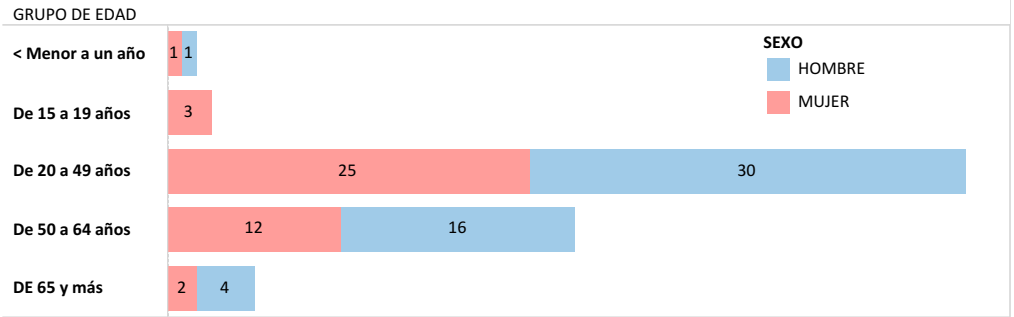
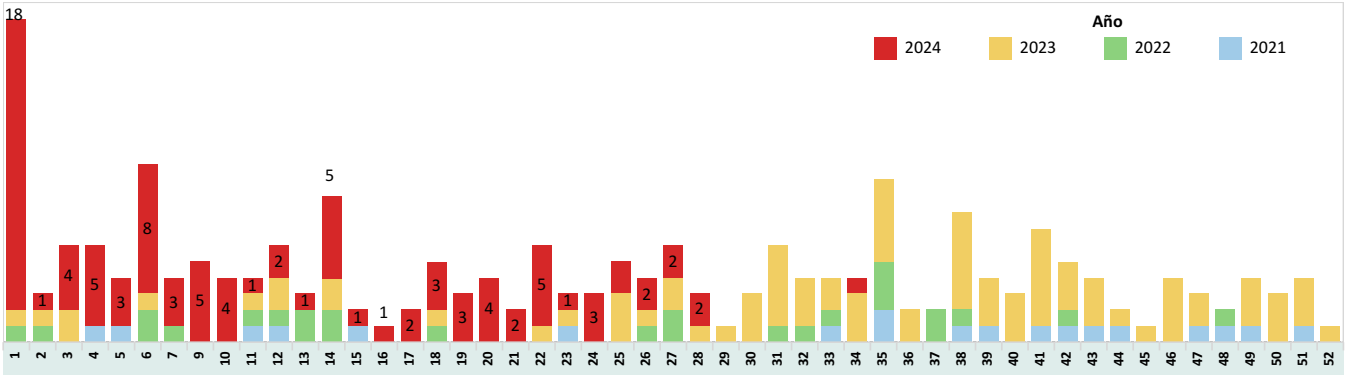
Casos de B171 Hepatitis C, por grupos de edad y sexo Ecuador, año 2020-2024 (SE 01-36)