Ministerio de Salud Pública

SUBSECRETARIA DE VIGILANCIA, PREVENCIÓN Y CONTROL DE LA SALUD
DIRECCIÓN NACIONAL DE VIGILANCIA EPIDEMIOLÓGICA
INMUNOPREVENIBLES HEPATITIS C CIE - 10, B17. 1
Ecuador, SE 01-43

La hepatitis C es una infección vírica que afecta al hígado. Puede manifestarse de forma aguda (a corto plazo) y crónica (a largo plazo), y también puede ser mortal. La hepatitis C se transmite a través del contacto con sangre infectada, lo que puede suceder al compartir agujas o jeringuillas o al realizar procedimientos médicos poco seguros, tales como transfusiones de productos sanguíneos sin analizar.
Entre los síntomas se pueden incluir fiebre, cansancio, pérdida de apetito, náuseas, vómitos, dolor abdominal, orina oscura y coloración amarillenta de la piel o los ojos (ictericia). Aunque no existe una vacuna contra la hepatitis C, se puede tratar con antivíricos. La detección y el tratamiento precoces pueden prevenir las lesiones graves del hígado y mejorar la salud a largo plazo.
En el 2024 hasta la SE 43 se reporta 107 casos de Hepatitis C, la provincia con el mayor Incidencia es Guayas con el 37,.38% y 40 casos confirmados.

Casos de B171 Hepatitis C por provincia SE 01-43

PROVINCIA	% de total	Número de casos
GUAYAS	37,38%	40
ESMERALDAS	11,21%	12
PICHINCHA	11,21%	12
MANABI	10,28%	11
CHIMBORAZO	5,61%	6
AZUAY	4,67%	5
CAÑAR	3,74%	4
EL ORO	3,74%	4
LOS RIOS	3,74%	4
ORELLANA	1,87%	2
SANTA ELENA	1,87%	2
COTOPAXI	0,93%	1
IMBABURA	0,93%	1
MORONA SANTIAGO	0,93%	1
SUCUMBIOS	0,93%	1
TUNGURAHUA	0,93%	1
Total	100,00%	107

Casos de B171 Hepatitis C, por provincia. Ecuador, año 2024 SE 01-43

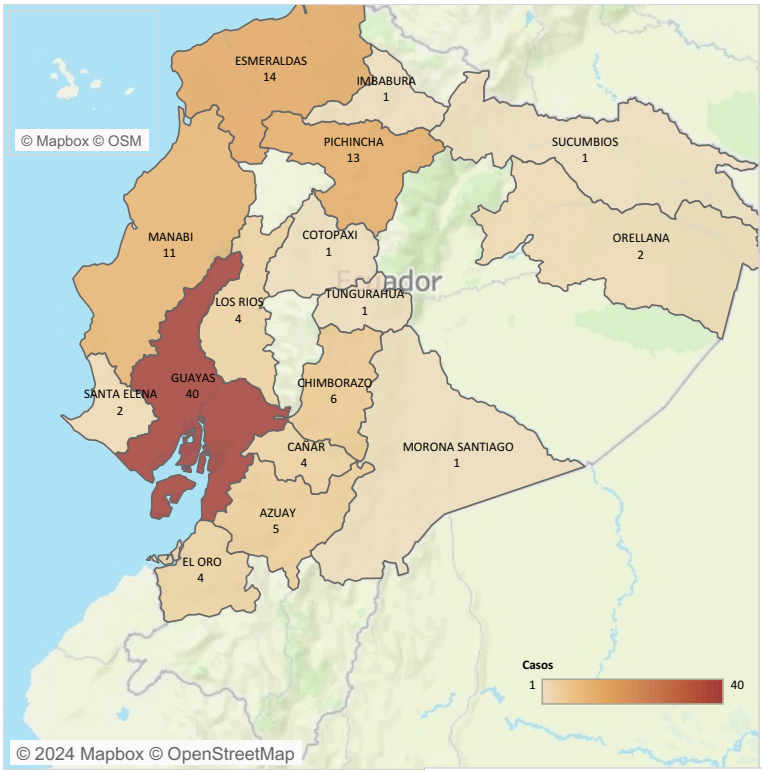

Caso de B171 Hepatitis C, por grupos de edad y sexo Ecuador, año 2024 SE 01-43

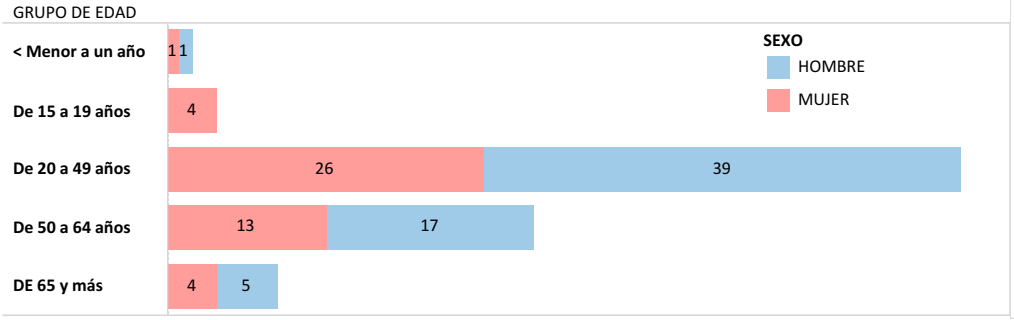

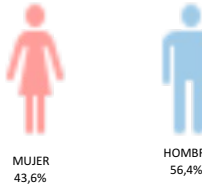
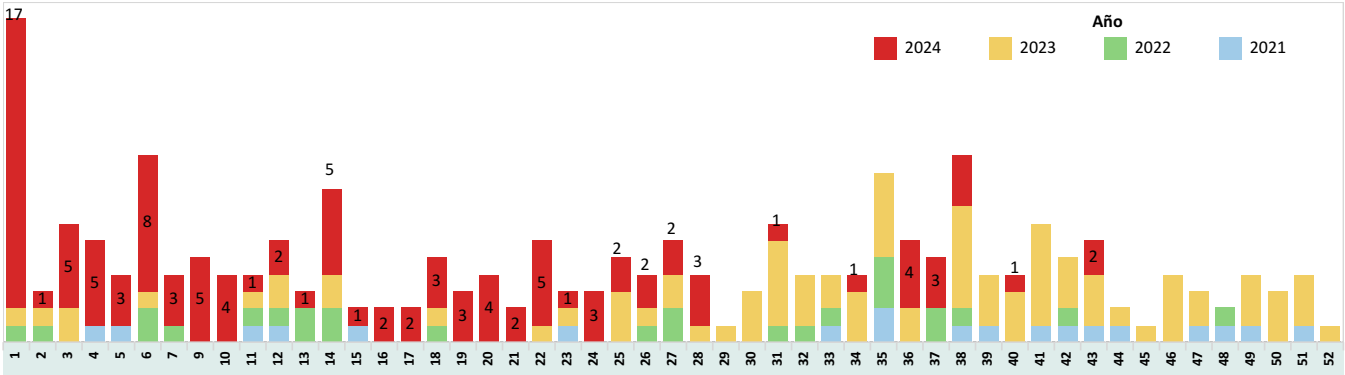
Casos de B171 Hepatitis C, por grupos de edad y sexo Ecuador, año 2020-2024 (SE 01-43)